

Market Summary

ملخص السوق

**Value of Shares Traded Reached SAR 146.71 billion.
11.15 million Transactions Executed During October
2024**

At the end of October 2024 Tadawul All Share Index (TASI) closed at 12,022.11 points, decreased by 203.99 points 1.67% over the close of the previous month.

Highest close level for the index during the month was 12,253.54 point on 01/10/2024.

Total equity market capitalization at the end of October 2024 reached SAR 10,013.23 billion (US\$ 2,670.20 billion), decreasing by 0.89% over the previous month.

The total value of shares traded for the month of October 2024 reached SAR 146.71 billion (US\$ 39.12 billion), increasing by 4.69% over the previous month.

The total number of volume traded* reached 18.14 billion shares during the month of October 2024 compared to 9.45 billion shares traded for the previous month, an increase of 91.90%.

The total number of transactions executed during October 2024 reached 11.15 million compared to 10.82 million trades for the month of September 2024, an increase of 3.06%.

**القيمة المتداولة للأسهم بلغت 146.71 مليار ريال. 11.15 مليون صفقة
تم تنفيذها خلال شهر أكتوبر 2024م**

في نهاية شهر أكتوبر 2024م أغلق مؤشر السوق الرئيسية (تاسي) عند مستوى 12,022.11 نقطة، منخفضاً 203.99 نقطة 1.67% مقارنة بإغلاق الشهر السابق. وقد كانت أعلى نقطة لإغلاق للمؤشر خلال الشهر في يوم 2024/10/01م عند مستوى 12,253.54 نقطة.

بلغت القيمة السوقية للأسهم المصدرة في نهاية شهر أكتوبر 2024م، 10,013.23 مليار ريال أي ما يعادل، (2,670.20 مليار دولار أمريكي)، مسجلة انخفاض بلغت نسبته 0.89% مقارنة بالشهر السابق.

بلغت القيمة الإجمالية للأسهم المتداولة لشهر أكتوبر 2024م، 146.71 مليار ريال أي ما يعادل، (39.12 مليار دولار أمريكي) وذلك بارتفاع بلغت نسبته 4.69% عن الشهر السابق.

وبلغ إجمالي عدد الأسهم المتداولة* لشهر أكتوبر 2024م، 18.14 مليار سهم مقابل 9.45 مليار سهم تم تداولها خلال الشهر السابق، وذلك بارتفاع بلغت نسبته 91.90%.

أما إجمالي عدد الصفقات المنفذة خلال شهر أكتوبر 2024م، فقد بلغ 11.15 مليون صفقة مقابل 10.82 مليون صفقة تم تنفيذها خلال شهر سبتمبر 2024م، وذلك بارتفاع بلغت نسبته 3.06%.

* Adjusted to all corporate actions during the period.

*معدلة لجميع إجراءات الشركات خلال الفترة.

- Number of trading days during October 2024 were 23, against 21 trading days during September 2024.

- بلغ عدد أيام التداول خلال شهر أكتوبر 2024م، 23 يوماً مقابل 21 يوماً خلال شهر سبتمبر 2024م.

إحصائيات التداول الشهرية - 2024م
Monthly Trading Statistics - 2024

الشهر	قيمة الاسهم المتداولة (ريال)	الاسهم المتداولة*	الصفقات المنفذة	عدد الشركات المدرجة
Month	Value Traded (SAR)	Volume Traded*	No. of Trades	Number of Listed Companies
يناير / January	195,943,578,144.77	8,694,038,707	11,872,151	232
فبراير / February	185,972,814,232.07	7,855,478,251	11,114,186	233
مارس / March	193,971,680,913.73	8,507,162,574	12,030,064	234
الربع الأول / 1 st Quarter	575,888,073,290.57	25,056,679,532	35,016,401	-
أبريل / April	134,570,831,702.30	5,527,031,368	9,168,497	234
مايو / May	142,566,545,238.34	5,564,372,142	10,806,753	234
يونيو / June	170,340,570,083.59	6,837,261,650	9,157,847	238
الربع الثاني / 2 nd Quarter	447,477,947,024.23	17,928,665,160	29,133,097	-
يوليو / July	145,595,448,215.95	6,252,986,409	11,452,970	238
أغسطس / August	160,015,290,185.23	6,655,359,005	11,531,189	238
سبتمبر / September	140,145,407,386.83	9,452,849,210	10,818,687	239
الربع الثالث / 3 rd Quarter	445,756,145,788.01	22,361,194,624	33,802,846	-
أكتوبر / October	146,711,695,713.61	18,139,925,413	11,499,992	242
الإجمالي / Total	1,615,833,861,816.42	83,486,464,729	109,102,336	-

* Adjusted for all corporate actions

* محسنة لجميع إجراءات الشركات

المؤشرات المالية - 2024م
Financial Indicators - 2024

الشهر	المؤشر العام	التغيير %	القيمة السوقية (ريال سعودي)	التغيير %	العائد على السهم	السعر للعائد	القيمة الدفترية	السعر / القيمة الدفترية
Month	TASI	% Change	Market Capitalization	% Change	EPS (SAR)	P/E Ratio	Book Value (SAR)	P/B Value
يناير / January	11,796.63	-	10,673,985,401,803.30	-	1.79	16.68	9.17	3.46
فبراير / February	12,630.86	7.07%	11,191,145,836,517.40	4.85%	1.79	17.49	9.16	3.62
مارس / March	12,401.56	-1.82%	10,938,626,909,611.70	-2.26%	1.79	17.08	9.16	3.54
أبريل / April	12,394.91	-0.05%	10,782,814,768,190.80	-1.42%	1.73	17.37	9.19	3.47
مايو / May	11,503.49	-7.19%	10,235,593,255,870.20	-5.07%	1.69	16.92	9.19	3.28
يونيو / June	11,679.50	1.53%	10,055,720,742,286.60	-1.76%	1.68	16.60	9.17	3.22
يوليو / July	12,109.52	3.68%	10,132,802,243,789.80	0.77%	1.68	16.70	9.17	3.25
أغسطس / August	12,145.15	0.29%	10,231,995,275,177.70	0.98%	1.69	16.85	9.12	3.29
سبتمبر / September	12,226.10	0.67%	10,102,725,429,627.00	-1.26%	1.69	16.63	9.11	3.25
أكتوبر / October	12,022.11	-1.67%	10,013,232,604,594.30	-0.89%	1.69	16.48	9.10	3.22

الطروحات الجديدة (الإكتتابات الأولية) خلال أكتوبر 2024
Initial Public Offerings (IPOs) During October 2024

Company	Industry Group	Offer Date	Listing Date	Share Capital / Fund Size (SAR)	Issued Shares	Offered Shares / Offered Sizes	Offered Value (SAR)	Offer Price (SAR)	القطاع	الشركة
		تاريخ الإكتتاب	تاريخ الإدراج	رأس المال / حجم الصندوق (ريال)	الأسهام المصدرة	أسهام الإكتتاب / حجم الطرح	متحصلات الإكتتاب (ريال)	سعر الطرح (ريال)		
Fourth Milling Co.	Food & Beverages	02/10/2024	29/10/2024	540,000,000	540,000,000	162,000,000	858,600,000.00	5.30	إنتاج الأغذية	شركة المطاحن الرابعة
Total	-	-	-	540,000,000	540,000,000	162,000,000	858,600,000.00	-	-	الإجمالي

الشركات الجديدة المدرجة خلال أكتوبر 2024
New Listing During October 2024

Company	Listing Date	Share Capital (SAR)	Issued Shares	Offer Price (SAR)	الشركة
	تاريخ الإدراج	رأس المال (ريال)	الأسهام المصدرة	سعر الطرح (ريال)	
Al Majed Oud Co.	07/10/2024	250,000,000	25,000,000	94.00	شركة الماجد للعود
Arabian Mills for Food Products Co.	08/10/2024	513,150,060	51,315,006	66.00	شركة المطاحن العربية للمنتجات الغذائية
Fourth Milling Co.	29/10/2024	540,000,000	540,000,000	5.30	شركة المطاحن الرابعة
Total	-	1,303,150,060	616,315,006	-	الإجمالي

أداء مؤشرات القطاعات

Performance of Industry Group Indices

Industry Group	للعام حتى تاريخه	نسبة التغير	سبتمبر - 2024 م	أكتوبر - 2024 م	القطاع
	YTD	% Change	September - 2024	October - 2024	
Energy	-17.57%	-0.35%	5,143.08	5,125.30	الطاقة
Materials	-7.02%	-0.34%	5,926.99	5,906.75	المواد الأساسية
Capital Goods	39.44%	4.44%	13,257.26	13,845.36	السلع الرأسمالية
Commercial & Professional Svc	-7.42%	2.73%	5,010.19	5,146.72	الخدمات التجارية والمهنية
Transportation	17.46%	-2.37%	7,626.34	7,445.71	النقل
Consumer Durables & Apparel	6.66%	-1.27%	5,427.26	5,358.55	السلع طويلة الاجل
Consumer Services	0.17%	-5.73%	5,249.41	4,948.49	الخدمات الاستهلاكية
Media and Entertainment	39.45%	0.43%	34,056.31	34,201.53	الإعلام والترفيه
Consumer Discretionary Distribution & Retail	-3.96%	0.91%	8,114.03	8,187.76	تجزئة وتوزيع السلع الكمالية
Consumer Staples Distribution & Retail	-5.66%	-5.03%	9,613.41	9,130.24	تجزئة وتوزيع السلع الاستهلاكية
Food & Beverages	4.45%	-2.95%	6,035.85	5,857.64	إنتاج الأغذية
Health Care Equipment & Svc	2.84%	-3.44%	12,807.14	12,366.98	الرعاية الصحية
Pharma, Biotech & Life Science	10.58%	-7.54%	5,808.75	5,370.49	الدوية
Banks	-5.07%	-0.85%	11,681.92	11,582.64	البنوك
Financial Services	21.98%	3.55%	7,833.96	8,111.89	الخدمات المالية
Insurance	20.08%	-3.36%	10,527.21	10,173.76	التأمين
Software & Services	13.15%	-10.03%	86,250.02	77,599.50	التطبيقات وخدمات التقنية
Telecommunication Services	4.67%	-1.55%	8,206.93	8,079.93	الاتصالات
Utilities	55.31%	-5.90%	16,402.62	15,434.72	المرافق العامة
REITs	-10.71%	-2.32%	3,352.53	3,274.85	الصناديق العقارية المتداولة
Real Estate Mgmt & Dev't	23.92%	-2.29%	3,866.46	3,777.83	إدارة وتطوير العقارات

أداء مؤشرات حجم السوق ومؤشر تداول للبروحات الأولية

Performance of Market Size Indices and IPO Index

Industry Group	للعام حتى تاريخه	نسبة التغير	سبتمبر - 2024 م	أكتوبر - 2024 م	القطاع
	YTD	% Change	September - 2024	October - 2024	
Tadawul Large Cap Index	0.13%	-1.48%	5,201.91	5,124.75	مؤشر تداول للشركات الكبيرة
Tadawul Medium Cap Index	2.40%	-2.72%	4,981.93	4,846.30	مؤشر تداول للشركات المتوسطة
Tadawul Small Cap Index	11.49%	-2.03%	5,806.40	5,688.36	مؤشر تداول للشركات الصغيرة
Tadawul IPO Index	9.36%	-4.36%	6,144.95	5,877.32	مؤشر تداول للبروحات الأولية
TASI50 Index	-1.42%	-1.76%	5,215.96	5,124.39	تاسي50

إحصائيات السوق حسب القطاعات - أكتوبر 2024م

Market Statistics By Industry Groups - October 2024

Industry Group	قيمة الأسهم المتداولة	النسبة الى الإجمالي	الأسهم المتداولة	النسبة الى الإجمالي	الصفقات المنفذة	النسبة الى الإجمالي	القطاعات
	Value Traded (SAR)	%To Market	Volume Traded	%To Market	No. of Trades	%To Market	
Energy	11,137,895,057.38	7.59%	401,090,821	2.21%	740,577	6.64%	الطاقة
Materials	18,595,836,977.10	12.68%	619,695,189	3.42%	1,524,699	13.67%	المواد الاساسية
Capital Goods	8,805,445,399.37	6.00%	611,952,109	3.37%	738,532	6.62%	السلع الرأسمالية
Commercial & Professional Svc	2,343,269,894.28	1.60%	301,985,900	1.66%	325,696	2.92%	الخدمات التجارية والمهنية
Transportation	3,717,532,134.02	2.53%	87,007,222	0.48%	300,474	2.69%	النقل
Consumer Durables & Apparel	1,412,552,805.88	0.96%	177,668,453	0.98%	165,762	1.49%	السلع طويلة الاجل
Consumer Services	6,810,682,689.83	4.64%	2,649,269,655	14.60%	649,777	5.83%	الخدمات الاستهلاكية
Media and Entertainment	1,765,378,581.95	1.20%	16,677,255	0.09%	113,976	1.02%	الإعلام والترفيه
Consumer Discretionary Distribution & Retail	3,786,757,955.36	2.58%	210,597,787	1.16%	407,040	3.65%	تجزئة وتوزيع السلع الكمالية
Consumer Staples Distribution & Retail	3,877,356,608.82	2.64%	1,506,075,754	8.30%	381,938	3.43%	تجزئة وتوزيع السلع الاستهلاكية
Food & Beverages	10,419,284,436.85	7.10%	537,040,637	2.96%	911,059	8.17%	إنتاج الأغذية
Household & Personal Products	4,544,197,411.80	3.10%	27,820,783	0.15%	229,713	2.06%	المنتجات المنزلية و الشخصية
Health Care Equipment & Svc	4,556,750,391.70	3.11%	90,866,467	0.50%	406,526	3.65%	الرعاية الصحية
Pharma, Biotech & Life Science	1,389,041,377.25	0.95%	24,265,234	0.13%	114,753	1.03%	الادوية
Banks	24,063,614,141.25	16.40%	633,522,364	3.49%	985,675	8.84%	البنوك
Financial Services	4,802,379,133.74	3.27%	9,285,675,608	51.19%	428,721	3.85%	الخدمات المالية
Insurance	8,384,879,458.66	5.72%	223,600,493	1.23%	751,639	6.74%	التأمين
Software & Services	4,022,409,550.09	2.74%	131,026,838	0.72%	347,179	3.11%	التطبيقات وخدمات التقنية
Telecommunication Services	7,860,999,094.78	5.36%	165,319,030	0.91%	439,359	3.94%	الاتصالات
Utilities	7,017,839,856.20	4.78%	114,928,168	0.63%	458,789	4.11%	المرافق العامة
REITs	428,412,875.01	0.29%	51,504,918	0.28%	173,003	1.55%	الصناديق العقارية المتداولة
Real Estate Mgmt & Dev't	6,969,179,882.29	4.75%	272,334,728	1.50%	555,105	4.98%	إدارة وتطوير العقارات
Total	146,711,695,713.61	100.00%	18,139,925,413	100.00%	11,149,992	100.00%	الإجمالي

إحصائيات السوق حسب القطاعات - أكتوبر 2024م

Market Statistics By Industry October 2024

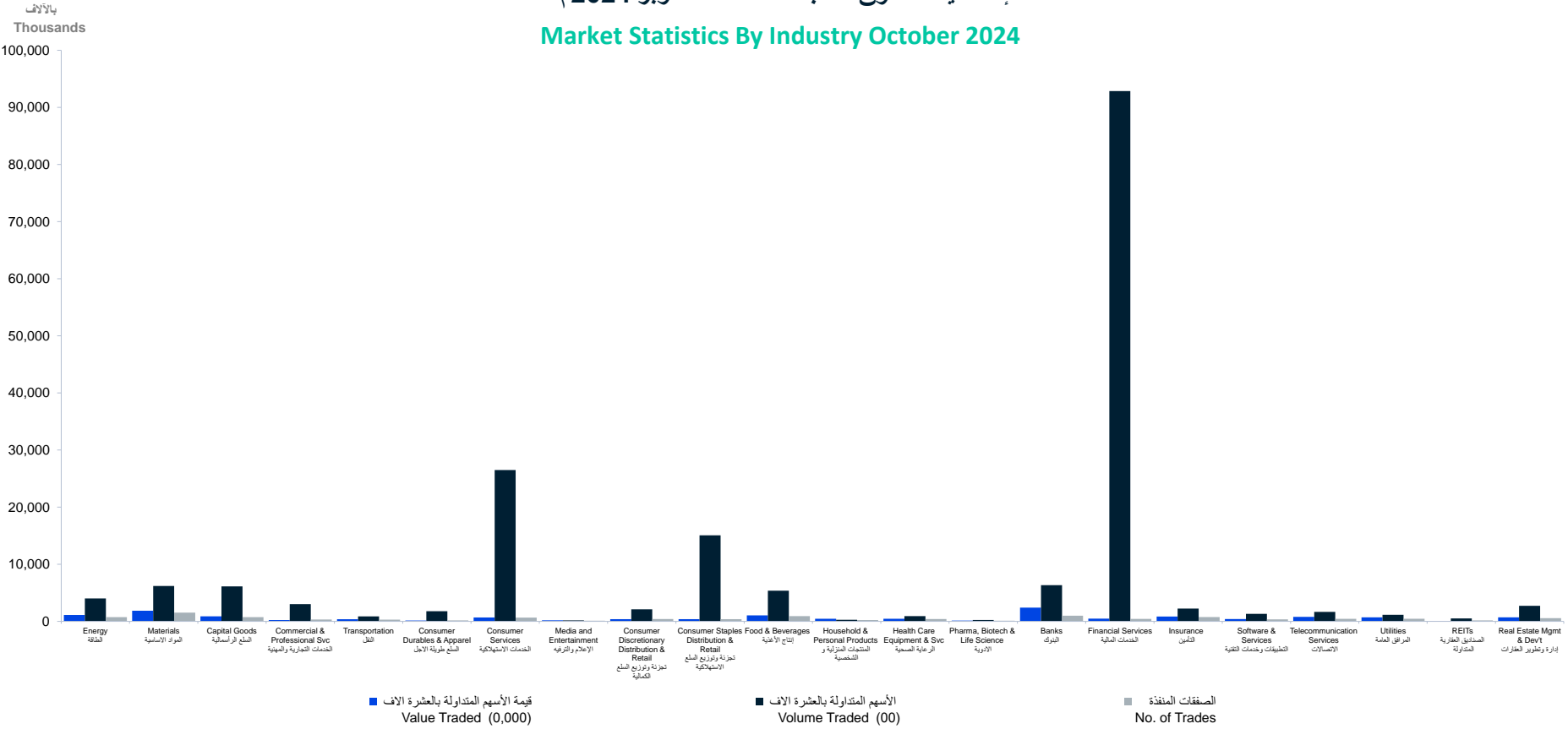

مؤشر السوق الرئيسية (تاسي) - القيمة والأسهم المتداولة - أكتوبر 2024م

TASI - Value and Volume Traded - October 2024

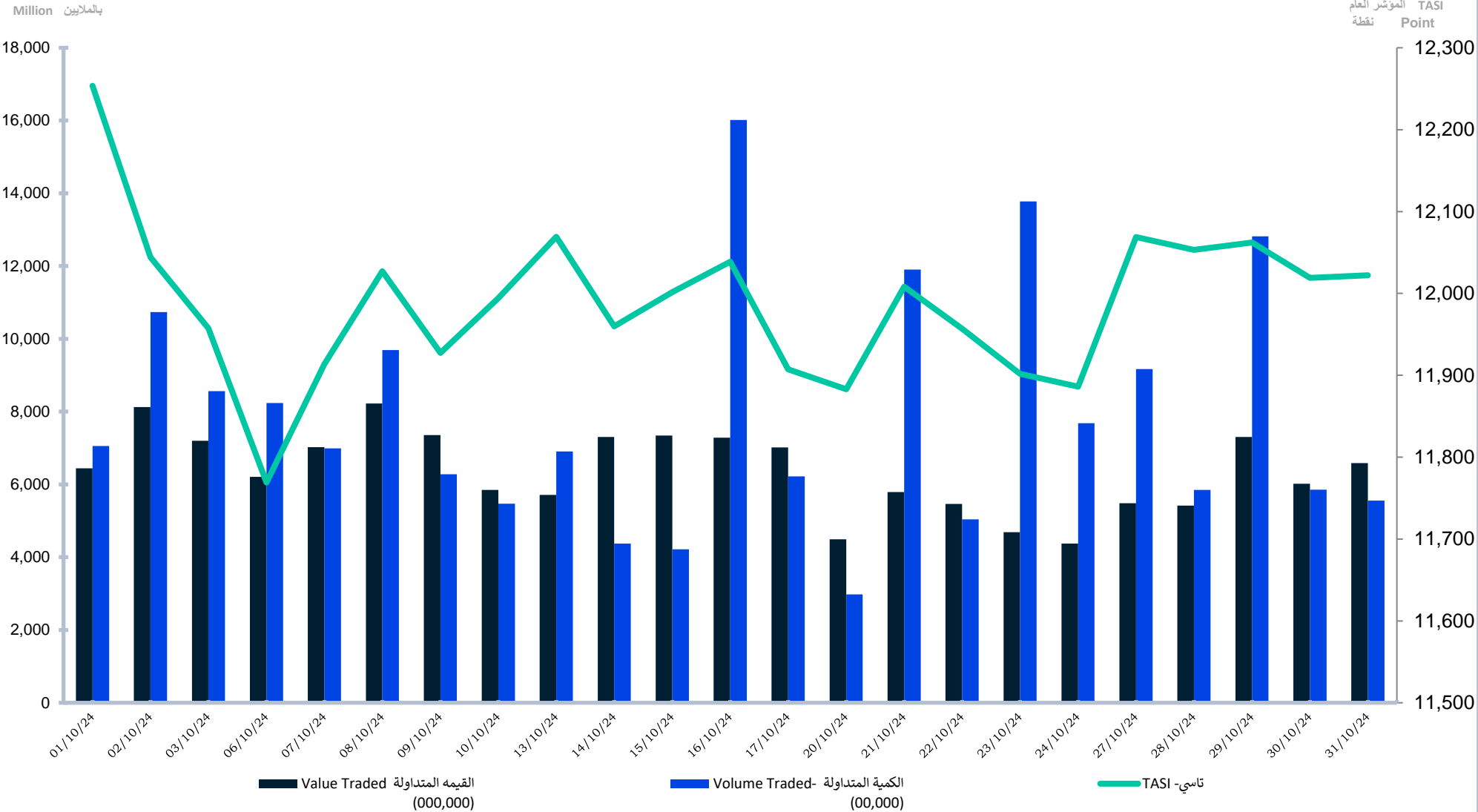

مقارنة معلومات التداول عن شهر أكتوبر 2024م مع شهر سبتمبر 2024م Comparing Trading Information for October 2024 with September 2024

Trading Information	نسبة التغير	سبتمبر September	أكتوبر October	معلومات التداول
	% Change	2024	2024	
No. of Trades	3.06%	10,818,687	11,149,992	عدد الصفقات المنفذة
Volume Traded *	91.90%	9,452,849,210	18,139,925,413	عدد الأسهم المتداولة *
Value Traded (SAR)	4.69%	140,145,407,386.83	146,711,695,713.61	قيمة الأسهم المتداولة (ريال)
Number of Trading Days	-	21	23	عدد أيام التداول
Daily Average of No. of Trades	-5.90%	515,175.57	484,782.26	المتوسط اليومي لعدد الصفقات المنفذة
Daily Average of Volume Traded *	75.21%	450,135,676.67	788,692,409.26	المتوسط اليومي للأسهم المتداولة *
Daily Average of Value (SAR)	-4.42%	6,673,590,827.94	6,378,769,378.85	المتوسط اليومي لقيمة الأسهم المتداولة (ريال)
Market Capitalization (SAR bn)	-0.89%	10,102.73	10,013.23	القيمة السوقية للأسهم المصدره (مليار ريال)
Tadawul All Share Index (TASI)	-1.67%	12,226.10	12,022.11	المؤشر العام (نقطة)
Initial Public Offerings (IPOs)	-	2	1	الطروحات الجديدة (الإكتتابات الأولية)
Delisting of Company	-	0	0	إلغاء شركة مدرجة
Number of newly companies listed	-	1	3	عدد الشركات الجديدة المدرجة
Number of listed companies	-	239	242	عدد الشركات المدرجة

* Adjusted for all corporate actions

* معلة تجميع إجراءات الشركات

مقارنة معلومات التداول عن شهر أكتوبر 2024م مع شهر أكتوبر 2023م Comparing Trading Information for October 2024 with October 2023

Trading Information	نسبة التغير	أكتوبر October	أكتوبر October	معلومات التداول
	% Change	2023	2024	
No. of Trades	22.85%	9,076,140	11,149,992	عدد الصفقات المنفذة
Volume Traded *	287.55%	4,680,675,864	18,139,925,413	عدد الأسهم المتداولة *
Value Traded (SAR)	31.33%	111,713,059,192.34	146,711,695,713.61	قيمة الأسهم المتداولة (ريال)
Number of Trading Days	-	23	23	عدد أيام التداول
Daily Average of No. of Trades	22.85%	394,614.78	484,782.26	المتوسط اليومي لعدد الصفقات المنفذة
Daily Average of Volume Traded *	287.55%	203,507,646.26	788,692,409.26	المتوسط اليومي للأسهم المتداولة *
Daily Average of Value (SAR)	31.33%	4,857,089,530.10	6,378,769,378.85	المتوسط اليومي لقيمة الأسهم المتداولة (ريال)
Market Capitalization (SAR bn)	-8.42%	10,933.81	10,013.23	القيمة السوقية للأسهم المصدره (مليار ريال)
Tadawul All Share Index (TASI)	12.46%	10,690.09	12,022.11	المؤشر العام (نقطة)
Initial Public Offerings (IPOs)	-	1	1	الطروحات الجديدة (الإكتتابات الأولية)
Delisting of Company	-	1	0	إلغاء شركة مدرجة
Number of newly companies listed	-	1	3	عدد الشركات الجديدة المدرجة
Number of listed companies	-	230	242	عدد الشركات المدرجة

* Adjusted for all corporate actions

* معلة تجميع إجراءات الشركات

الشركات الخمس الأكثر نشاطاً - أكتوبر 2024م

Top Five Active Stocks - October 2024

By Number of Trades

من حيث عدد الصفقات

Company	نسبة الشركة من إجمالي السوق	نسبة الشركة من القطاع	عدد الصفقات	الشركة
	% To Market	% To Industry Group	No. of Trades	
SAUDI ARAMCO	3.39%	51.07%	378,240	أرامكو السعودية
ALRAJHI	2.34%	26.42%	260,386	الراجحي
ALBAHA	2.19%	56.97%	244,257	الباحة
ALINMA	2.10%	23.71%	233,701	الإنماء
ALMAJED OUD	2.06%	100.00%	229,713	الماجد للعود

By Volume Traded

من حيث عدد الأسهم المتداولة

Company	نسبة الشركة من إجمالي السوق	نسبة الشركة من القطاع	الاسهم المتداولة	الشركة
	% To Market	% To Industry Group	Volume Traded	
ALBAHA	50.82%	99.29%	9,219,456,558	الباحة
TECO	10.97%	75.11%	1,989,990,381	شمس
ANAAM HOLDING	7.73%	93.05%	1,401,390,340	أنعام القابضة
AMERICANA	2.03%	13.89%	368,023,060	أمريكانا
FOURTH MILLING	1.67%	56.53%	303,563,367	المطاحن الرابعة

By Value of Shares Traded

من حيث قيمة الأسهم المتداولة

Company	نسبة الشركة من إجمالي السوق	نسبة الشركة من القطاع	قيمة الاسهم المتداولة	الشركة
	% To Market	% To Industry Group	Value Traded -SAR	
ALRAJHI	6.52%	39.75%	9,565,996,207	الراجحي
SAUDI ARAMCO	4.64%	61.16%	6,811,468,298	أرامكو السعودية
ALINMA	3.41%	20.79%	5,001,783,875	الإنماء
ALMAJED OUD	3.10%	100.00%	4,544,197,412	الماجد للعود
MAADEN	2.48%	19.56%	3,637,291,122	معادن

إحصائيات السوق - أكتوبر 2024
Market Statistics - October 2024

Energy	قيمة الأسهم المتداولة	الأسم المتداولة	الصفقات المنفذة	الطاقة
	Value Traded	Volume Traded	No. of Trades	
SARCO	200,705,435.30	2,549,641	18,765	المصافي
SAUDI ARAMCO	6,811,468,297.75	251,745,808	378,240	أرامكو السعودية
PETRO RABIGH	583,344,587.08	70,172,539	60,147	بترو رابغ
ARABIAN DRILLING	1,242,267,606.20	11,317,136	82,578	الحفر العربية
ADES	975,956,385.80	48,616,344	80,627	أديس
BAHRI	253,224,998.65	8,809,909	18,174	البحري
ALDREES	1,070,927,746.60	7,879,444	102,046	الدريس

Total	11,137,895,057.38	401,090,821	740,577	الإجمالي
-------	-------------------	-------------	---------	----------

Materials	قيمة الأسهم المتداولة	الأسم المتداولة	الصفقات المنفذة	المواد الأساسية
	Value Traded	Volume Traded	No. of Trades	
TAKWEEN	248,470,057.40	20,619,689	35,178	تكوين
MEPCO	299,613,660.65	7,364,935	27,300	ميكو
BCI	72,715,591.50	2,324,426	11,171	بي سي آي
MAADEN	3,637,291,122.20	70,851,886	152,559	معادن
ASLAK	326,244,973.40	10,508,026	34,536	أسلاك
ALYAMAMAH STEEL	155,533,285.15	4,630,389	21,212	الهامة للحديد
SSP	542,840,101.10	7,754,489	43,306	أنابيب السعودية
EAST PIPES	532,092,861.20	3,393,618	34,717	أنابيب الشرق
AMAK	539,448,991.60	7,458,449	31,430	أماك
CHEMANOL	287,251,101.26	16,411,954	36,178	كيماول
SABIC	2,486,933,520.20	33,814,681	134,440	سابك
SABIC AGRI-NUTRIENTS	1,260,448,332.20	10,697,348	66,445	سابك للعلفنيات الزراعية
TASNEE	543,987,897.30	50,650,102	49,557	التصنيع
NGC	66,946,881.46	2,895,683	10,231	جيسكو
ZOUJAJ	633,234,497.40	11,847,603	37,969	زجاج
ALUJAIN	139,197,371.60	3,385,061	13,516	اللمجين
FIPCO	91,669,892.80	1,961,436	12,063	فيبكو
APC	247,598,183.00	1,869,191	19,589	أنابيب
NAMA CHEMICALS	93,231,087.85	3,528,731	11,307	نماء للكيماويات
MAADANIYAH	161,794,912.56	8,923,413	22,241	معذنية
LUBEREF	781,438,027.60	6,393,399	65,992	لودريف
ZAMIL INDUST	333,510,691.14	12,424,614	36,364	الزامل للصناعة
SIIG	382,847,245.48	20,773,071	48,225	المجموعة السعودية
YANSAB	561,099,883.15	13,562,909	49,799	ينساب
SPM	286,544,396.20	4,352,255	22,350	صناعة الورق
SIPCHEM	677,769,743.25	24,482,170	70,537	سبكيم العالمية
ADVANCED	379,418,882.00	10,301,619	42,724	المتقدمة
SAUDI KAYAN	603,915,715.16	75,593,754	68,078	كايان السعودية
SVCP	59,764,846.10	1,442,351	8,546	الفخارية
NAJRAIN CEMENT	73,450,253.91	8,013,802	16,627	أسمنت نجران
CITY CEMENT	126,233,158.26	7,131,397	21,439	أسمنت المدينة
NORTHERN CEMENT	44,769,592.27	4,921,755	13,463	أسمنت الشمالية
UACC	133,977,981.08	7,905,508	18,033	أسمنت ام القرى
OASIS	101,154,866.20	2,890,130	13,822	الواحة
ALKATHIRI	238,574,129.06	85,984,830	35,614	الكثري
ACC	205,686,357.64	8,346,030	24,770	أسمنت العربية
YC	166,806,321.45	5,468,712	18,512	أسمنت اليمامة
SAUDI CEMENT	209,032,564.55	5,183,967	24,795	أسمنت السعودية
QACCO	148,031,617.10	2,795,490	18,796	أسمنت القصيم
SPCC	58,545,848.60	1,748,981	13,293	أسمنت الجنوب
YCC	227,412,060.58	9,879,429	29,104	أسمنت بلعج
EPCCO	93,134,300.05	2,678,500	16,530	أسمنت الشرقية
TCC	47,720,957.92	3,822,651	12,880	أسمنت توك
JOUF CEMENT	40,286,043.12	3,890,019	9,191	أسمنت الجوف
RIYADH CEMENT	248,167,173.40	8,816,736	20,270	أسمنت الرياض

Total	18,595,836,977.10	619,695,189	1,524,699	الإجمالي
-------	-------------------	-------------	-----------	----------

Capital Goods	قيمة الأسهم المتداولة	الأسم المتداولة	الصفقات المنفذة	السلع الرأسمالية
	Value Traded	Volume Traded	No. of Trades	
ASTRA INDUSTRIAL	407,954,300.00	2,445,771	37,467	أسترا الصناعية
SHAKER	228,778,047.35	8,793,413	25,857	شاك
BAWAN	406,857,309.90	9,506,641	28,385	بوان
EIC	815,461,796.37	108,819,786	100,160	الصناعات الكهروإتية
SAUDI CERAMICS	565,295,177.55	18,131,898	46,654	الخزف السعودي
SAUDI CABLE	93,024,541.20	1,220,215	13,128	الكابلات السعودية
AMIANITIT	2,253,079,931.85	69,967,024	130,519	أميانيت
ALBABBAIN	491,369,018.20	11,573,108	40,644	الرباطين
MESC	415,799,140.60	10,234,310	39,924	مسك
BATIC	1,087,203,675.67	280,833,038	109,113	باتك
SIECO	161,374,622.63	59,586,870	25,337	صادرات
ALOMRAN	278,210,914.15	6,884,224	27,714	العمران
RIYADH CABLES	568,603,708.70	5,591,158	34,597	كابلات الرياض
TALCO	1,032,433,215.20	18,364,653	79,033	تالكو

Total	8,805,445,399.37	611,952,109	738,532	الإجمالي
-------	------------------	-------------	---------	----------

Commercial & Professional Svc	قيمة الأسهم المتداولة	الأسم المتداولة	الصفقات المنفذة	الخدمات التجارية والمهنية
	Value Traded	Volume Traded	No. of Trades	
MAHARAH	375,245,651.07	52,876,037	76,867	مهارة
SADR	490,351,495.01	136,965,222	69,434	صدر
ALMAWARID	182,800,973.20	1,643,215	17,711	الموارد
SMASCO	841,550,731.96	101,563,266	111,168	سماسكو
SPPC	77,735,311.84	5,560,241	16,069	طباعة وتغليف
CATRION	375,585,731.20	3,377,919	34,447	كاتريون

Total	2,343,269,894.28	301,985,900	325,696	الإجمالي
-------	------------------	-------------	---------	----------

Transportation	قيمة الأسهم المتداولة	الأسم المتداولة	الصفقات المنفذة	النقل
	Value Traded	Volume Traded	No. of Trades	
SISCO HOLDING	349,552,211.10	11,316,145	31,034	سيسكو القابضة
SGS	169,594,159.20	12,304,917	49,435	الخدمات الأرضية
SAPTCO	1,104,371,144.72	49,699,347	78,441	سابتكو
BUDGET SAUDI	456,220,452.70	5,429,097	39,160	بديجت السعودية
THEEB	222,347,472.10	2,903,149	20,240	ذيب
LUMI	204,160,735.40	2,633,726	19,863	لومي
SAL	761,285,958.80	2,720,841	62,301	سال

Total	3,717,532,134.02	87,007,222	300,474	الإجمالي
-------	------------------	------------	---------	----------

Consumer Durables & Apparel	قيمة الأسهم المتداولة	الأسم المتداولة	الصفقات المنفذة	السلع طويلة الأجل
	Value Traded	Volume Traded	No. of Trades	
NASEEJ	300,176,451.30	4,048,175	22,177	نسيج
SIDC	212,061,017.05	7,245,130	27,510	صدق
ARTEX	131,070,167.46	7,730,601	16,891	ارتيكس
LAZURDE	112,726,032.26	8,083,471	16,784	لازوردي
ALASEEL	242,243,115.48	50,907,313	37,402	الأصيل
FITAIHI GROUP	414,276,022.33	99,653,645	44,998	مجموعة فتحي

Total	1,412,552,805.88	177,668,453	165,762	الإجمالي
-------	------------------	-------------	---------	----------

إحصائيات السوق - أكتوبر 2024
Market Statistics - October 2024

Consumer Services	قيمة الأسهم المتداولة	الاسهم المتداولة	الصفقات المنفذة	الخدمات الاستهلاكية
	Value Traded	Volume Traded	No. of Trades	
SEERA	826,609,133.74	36,117,038	61,822	سيرا
ALHOKAIR GROUP	600,489,118.04	215,930,638	88,641	مجموعة الحكير
LEEJAM SPORTS	515,461,272.80	2,580,178	57,622	لجام للرياضة
TECO	2,063,420,019.34	1,989,990,381	161,479	شمس
ALKHALEEJ TRNG	190,768,339.20	7,036,508	16,115	الخليج للتدريب
NCLE	130,566,287.00	593,866	14,472	الوطنية للتعليم
ATAA	170,098,626.50	2,131,839	16,091	عطاء
HERFY FOODS	243,519,931.37	9,239,273	27,919	هرفي للأغذية
RAYDAN	257,882,348.16	10,556,781	25,092	ريدان
DWF	747,486,352.40	5,413,784	45,374	التطويرية الغذائية
ALAMAR	131,516,789.70	1,656,309	15,767	الاقمار
AMERICANA	932,864,471.58	368,023,060	119,383	أمريكانا
Total	6,810,682,689.83	2,649,269,655	649,777	الإجمالي
Media and Entertainment	قيمة الأسهم المتداولة	الاسهم المتداولة	الصفقات المنفذة	الإعلام والترفيه
	Value Traded	Volume Traded	No. of Trades	
TAPRCO*	0.00	0	0	تهامة*
ALARABIA	866,308,797.80	4,924,158	44,290	العربية
MBC GROUP	446,865,797.95	10,221,403	40,338	مجموعة إم بي سي
SRMG	452,203,986.20	1,531,694	29,348	الأبحاث والإعلام
Total	1,765,378,581.95	16,677,255	113,976	الإجمالي
Consumer Discretionary Distribution & Retail	قيمة الأسهم المتداولة	الاسهم المتداولة	الصفقات المنفذة	تجزئة وتوزيع السلع الكمالية
	Value Traded	Volume Traded	No. of Trades	
EXTRA	733,367,607.10	7,534,340	44,958	إكسترا
SACO	166,762,104.50	4,850,210	20,624	سأكو
SASCO	689,816,765.00	8,691,425	53,145	ساسكو
BAAZEEM	198,757,823.76	30,219,519	32,263	بأعظيم
JARIR	599,009,025.10	45,589,551	91,922	جرير
ABO MOATI	113,663,066.45	4,118,829	13,061	أبو معطي
ALSAIF GALLERY	191,131,007.78	23,621,209	28,753	السيف غاليري
CENOMI RETAIL	1,094,250,555.67	85,972,704	122,314	سينومي ريتيل
Total	3,786,257,955.36	210,597,787	407,040	الإجمالي
Consumer Staples Distribution & Retail	قيمة الأسهم المتداولة	الاسهم المتداولة	الصفقات المنفذة	تجزئة وتوزيع السلع الاستهلاكية
	Value Traded	Volume Traded	No. of Trades	
A.OTHAIM MARKET	319,853,061.30	27,247,824	57,972	أسواق ع العثيم
FARM SUPERSTORES	110,530,118.18	4,810,215	13,451	أسواق المزرعة
ANAAM HOLDING	1,868,517,190.63	1,401,390,340	142,609	أنعام القابضة
THIMAR	231,545,181.20	4,919,574	25,890	تمار
BINDAWOOD	435,126,160.01	59,867,032	53,356	بن داود
ALMUNAEM	310,490,257.00	2,700,537	25,268	المنعم
ALDAWAA	141,510,164.10	1,541,923	18,478	الدواء
NAHDI	459,784,476.40	3,598,309	44,914	النهدى
Total	3,877,356,608.82	1,506,075,754	381,938	الإجمالي
Food & Beverages	قيمة الأسهم المتداولة	الاسهم المتداولة	الصفقات المنفذة	إنتاج الأغذية
	Value Traded	Volume Traded	No. of Trades	
SAVOLA GROUP	815,264,383.60	30,697,177	73,302	مجموعة صافولا
WAFRAH	250,256,426.65	6,147,184	23,657	وفرة
SADAFCO	251,678,924.60	682,851	24,040	سأدأفكو
ALMARAI	526,928,168.70	9,364,577	51,079	المراي
TANMIAH	199,321,569.20	1,434,986	18,349	تنمية
NAQI	60,500,045.90	966,244	9,695	نقي
FIRST MILLS	435,534,769.90	6,517,523	37,154	المطاحن الأولى
MODERN MILLS	212,927,202.10	4,639,871	33,276	المطاحن الحديثة
ARABIAN MILLS	2,494,642,057.30	38,918,300	172,927	المطاحن العربية
FOURTH MILLING	1,642,300,125.44	303,563,367	132,644	المطاحن الرابعة
SINAD HOLDING	97,624,191.42	6,594,853	13,845	سناد القابضة
HB	137,856,911.50	2,237,641	17,386	حلواني إخوان
NADEC	589,915,816.30	21,658,980	66,686	نادك
GACO	82,754,033.08	4,394,800	12,785	جأكو
TADCO	96,390,604.74	5,635,048	15,989	تبوك الزراعية
SFICO	1,900,518,572.06	69,841,360	151,906	الأسماك
SHARQIYAH DEV	310,334,154.02	14,827,084	28,747	الشرقية للتنمية
ALJOUF	243,699,020.10	3,697,823	16,935	الجوف
JAZADCO	70,837,460.24	5,220,968	10,657	جأزأدكو
Total	10,419,284,436.85	537,040,637	911,059	الإجمالي
Household & Personal Products	قيمة الأسهم المتداولة	الاسهم المتداولة	الصفقات المنفذة	المنتجات المنزلية والشخصية
	Value Traded	Volume Traded	No. of Trades	
ALMAJED OUD	4,544,197,411.80	27,820,783	229,713	الماجد للمود
Total	4,544,197,411.80	27,820,783.00	229,713.00	الإجمالي
Health Care Equipment & Svc	قيمة الأسهم المتداولة	الاسهم المتداولة	الصفقات المنفذة	الرعاية الصحية
	Value Traded	Volume Traded	No. of Trades	
AYYAN	155,436,712.70	10,136,773	23,858	أيان
CHEMICAL	356,895,113.40	31,349,665	45,137	الكيميائية
MOUWASAT	601,234,090.60	6,199,876	56,137	المواساة
DALLAH HEALTH	171,111,114.60	1,088,453	21,209	ذله الصحية
CARE	468,014,650.00	2,480,317	38,172	رعاية
ALHAMMADI	705,983,169.50	17,162,583	60,689	الحمامي
SAUDI GERMAN HEALTH	434,971,621.20	6,105,149	34,626	السعودي الألماني الصحية
SULAIMAN ALHABIB	918,880,927.00	3,178,235	60,752	سليمان الحبيب
EQUIPMENT HOUSE	284,846,745.80	5,336,076	25,118	دار المعدات
FAKEEH CARE	459,376,246.90	7,829,340	40,828	فقيه الطبية
Total	4,556,750,391.70	90,866,467	406,526	الإجمالي
Pharma, Biotech & Life Science	قيمة الأسهم المتداولة	الاسهم المتداولة	الصفقات المنفذة	الأدوية
	Value Traded	Volume Traded	No. of Trades	
SPIMACO	633,892,419.05	19,392,510	43,986	الدوائية
JAMJOOM PHARMA	463,332,248.60	2,720,140	45,874	مجموع فارما
AVALON PHARMA	291,816,709.60	2,152,584	24,893	أفالون فارما
Total	1,389,041,377.25	24,265,234	114,753	الإجمالي
Banks	قيمة الأسهم المتداولة	الاسهم المتداولة	الصفقات المنفذة	البنوك
	Value Traded	Volume Traded	No. of Trades	
RIBL	1,523,917,354.96	61,483,946	61,888	الرياض
BJAZ	623,474,595.62	37,812,658	55,544	الجزيرة
SAIB	266,253,432.16	20,293,655	25,609	الاستثمار
BSF	736,734,554.40	23,567,328	38,849	بي إس إف
SAB	1,093,068,976.95	31,653,659	59,469	الأول
ANB	810,741,459.96	42,933,753	66,336	العربي
ALRAJHI	9,565,996,207.20	112,041,306	260,386	الراجحي
ALBILAD	1,049,090,547.50	28,710,950	81,305	البلاد
ALINMA	5,001,783,875.40	175,979,673	233,701	الإنماء
SNB	3,392,553,137.10	99,045,436	102,588	الأهلي
Total	24,063,614,141.25	633,522,364	985,675	الإجمالي
Financial Services	قيمة الأسهم المتداولة	الاسهم المتداولة	الصفقات المنفذة	الخدمات المالية
	Value Traded	Volume Traded	No. of Trades	
TADAWUL GROUP	965,698,349.60	4,060,496	55,321	مجموعة تداول
AMLAK	37,886,581.32	2,923,850	13,078	أملاك
SHL	14,691,780.40	923,736	8,053	سهل
SAIC	705,334,481.55	19,474,711	48,675	متنقورة
NAYIFAT	107,425,180.10	7,503,965	21,122	النفايات
MRNA	54,859,405.12	4,974,274	8,841	مرنة
ALBAHA	2,633,936,194.12	9,219,456,558	244,257	الباحة
KINGDOM	282,547,161.53	26,358,018	29,374	المملكة
Total	4,802,379,133.74	9,285,675,608	428,721	الإجمالي

إحصائيات السوق - أكتوبر 2024
Market Statistics - October 2024

Insurance	قيمة الأسمه المتداولة		الصفقات المنفذة		التأمين
	Value Traded	Volume Traded	No. of Trades	No. of Trades	
TAWUNIYA	977,510,668.00	6,873,949	65,905		التعاقب
JAZIRA TAKAFUL	43,671,655.80	2,647,172	11,429		جزيرة تكافل
MALATH INSURANCE	166,480,937.04	10,964,333	25,002		ملا للثأمين
MEDGULF	204,903,290.60	8,838,019	27,720		ميدغلف للثأمين
ALLIANZ SF	48,251,417.92	3,168,718	9,673		الايانز إس إف
SALAMA	112,687,760.97	4,607,732	17,126		سلامة
WALAA	155,654,523.96	7,038,571	20,033		ولاء
ARABIAN SHIELD	129,601,079.90	6,787,886	17,236		الدرع العروى
SAICO	43,030,096.06	2,679,346	9,575		سايكو
GULF UNION ALAHLIA	95,604,249.42	6,144,798	14,541		إتحاد الخليج الأهلية
ACIG	71,438,110.68	5,010,850	12,417		ميج
AICC	66,092,768.44	4,963,683	9,937		الثأمين العربية
ALETHAD	414,501,696.64	19,416,646	38,510		الاتحاد
ALSGR INSURANCE	196,724,985.62	10,783,989	28,470		الصفقر للثأمين
UCA	79,195,402.85	7,835,020	14,421		المتحدة للثأمين
SAUDI RE	838,971,231.10	22,955,685	57,437		الإعادة السعودية
BUPA ARABIA	1,002,923,984.60	4,897,608	61,083		بوبا العربية
ALRAJHI TAKAFUL	609,368,744.60	3,386,005	54,636		تكافل الراجحي
CHUBB	833,635,117.90	18,378,553	54,795		تشب
GIG	73,578,744.10	2,431,556	11,962		جى آى جى
GULF GENERAL	55,403,161.66	4,876,660	11,248		الخليجية العامة
BURUJ	36,096,979.00	1,872,701	7,663		بروج للثأمين
LIVA	36,025,148.04	2,037,707	8,510		ليفأ
WATANIYA	129,330,077.40	4,792,167	25,251		الوطنية
AMANA INSURANCE	160,335,509.10	14,116,063	19,506		أمانة للثأمين
ENAYA	170,029,920.06	11,268,402	22,165		عناية
RASAN	1,633,832,197.20	24,826,674	95,388		راسن
Total	8,384,879,458.66	223,600,493	751,639		الإجمالي
Software & Services	قيمة الأسمه المتداولة		الصفقات المنفذة		التطبيقات وخدمات التقنية
	Value Traded	Volume Traded	No. of Trades	No. of Trades	
MIS	187,026,244.40	1,017,519	16,253		ام آى اس
ARAB SEA	803,229,713.97	105,971,257	94,638		بحر العرب
SOLUTIONS	1,226,011,100.00	4,567,711	105,740		سولوشنز
ELM	1,540,553,230.00	1,437,374	90,704		علم
2P	265,589,261.72	18,032,977	39,844		توبى
Total	4,022,409,550.09	131,026,838	347,179		الإجمالي
Telecommunication Services	قيمة الأسمه المتداولة		الصفقات المنفذة		الاتصالات
	Value Traded	Volume Traded	No. of Trades	No. of Trades	
STC	2,595,058,026.95	61,067,299	149,433		اس تي سي
ETIHAD ETISALAT	1,172,472,176.85	22,695,227	67,016		إتحاد إتصالات
ZAIN KSA	510,761,585.68	47,453,614	60,190		زين السعودية
ATHEEB TELECOM	3,582,707,305.30	34,102,890	162,720		عذيب للإتصالات
Total	7,860,999,094.78	165,319,030	439,359		الإجمالي
Utilities	قيمة الأسمه المتداولة		الصفقات المنفذة		المرافق العامة
	Value Traded	Volume Traded	No. of Trades	No. of Trades	
GASCO	218,856,695.60	2,048,819	21,630		الغاز
AWPT	542,893,916.20	3,374,764	54,110		الخريف
ACWA POWER	3,555,882,769.00	7,671,856	116,026		أكوا باور
MARAFIQ	516,436,453.90	9,281,228	54,006		مرافق
MAHONA	1,668,145,887.60	60,832,676	131,560		ساهنا
SAUDI ELECTRICITY	515,624,133.90	31,718,825	81,457		كهرباء السعودية
Total	7,017,839,856.20	114,928,168	458,789		الإجمالي
REITs	قيمة الأسمه المتداولة		الصفقات المنفذة		الصناديق العقارية المتداولة
	Value Traded	Volume Traded	No. of Trades	No. of Trades	
RIYAD REIT	18,816,206.79	2,815,631	10,280		الرياض ريت
ALJAZIRA REIT	53,260,499.38	3,234,016	11,296		الجزيرة ريت
JADWA REIT ALHARAMAIN	6,609,780.54	1,093,299	3,856		جدوى ريت الحرمين
TALEEM REIT	11,575,243.24	1,033,640	6,611		تعليم ريت
AL MAATHER REIT	15,399,062.45	1,680,091	5,295		المعذر ريت
MUSHARAKA REIT	7,683,500.58	1,506,688	4,525		مشاركة ريت
MULKIA REIT	12,357,987.86	2,211,289	11,470		ملكية ريت
SICO SAUDI REIT	8,251,548.10	2,006,508	6,640		سيكو السعودية ريت
ALAHU REIT 1	16,695,197.05	2,273,409	8,450		الأهل ريت 1
DERAYAH REIT	16,248,719.53	2,581,206	7,560		درية ريت
AI RAJHI REIT	62,899,867.84	7,367,834	21,629		الراجحي ريت
JADWA REIT SAUDI	64,398,289.26	6,016,667	18,420		جدوى ريت السعودية
SEDCO CAPITAL REIT	22,782,860.44	2,788,320	11,421		سدكو كابيتال ريت
ALINMA RETAIL REIT	6,881,008.54	1,406,513	4,797		الإتماء ريت للتجزئة
MEFIT REIT	9,400,680.73	2,206,930	6,027		ميفك ريت
BONYAN REIT	17,426,100.74	1,850,533	8,002		بنيان ريت
ALKHABER REIT	19,708,361.73	3,224,734	9,668		الخبير ريت
ALINMA HOSPITALITY REIT	31,125,205.29	3,677,926	8,988		الإتماء ريت الفندق
AUSTITHMAR REIT	26,892,754.92	2,529,684	8,068		الإستثمار ريت
Total	428,412,875.01	51,504,918	173,003		الإجمالي
Real Estate Mgmt & Dev't	قيمة الأسمه المتداولة		الصفقات المنفذة		إدارة وتطوير العقارات
	Value Traded	Volume Traded	No. of Trades	No. of Trades	
ALAKARIA	456,269,785.33	18,479,958	35,716		العقارية
TAIBA	119,776,257.45	2,592,400	9,790		طيبة
MCDC	191,816,922.20	1,608,888	9,325		مكة
ARDCO	429,368,259.80	14,732,460	30,389		التعمير
EMAAR EC	342,013,615.84	39,080,782	40,984		إعمار
RED SEA	2,516,923,360.00	37,475,519	179,269		البحر الأحمر
JABAL OMAR	769,124,002.74	33,012,207	44,072		جبل عمر
DAR ALARKAN	806,458,299.04	53,429,518	50,591		دار الأركان
KEC	186,217,497.36	12,760,015	18,684		مدينة المعرفة
ALANDALI	51,197,650.44	2,080,822	7,225		الأندلس
CENOMIUS CENTERS	540,962,024.88	26,480,481	52,228		سينوي سنترز
RETAL	382,007,709.16	26,235,926	55,217		رتال
SUMOU	177,044,498.05	4,365,752	21,615		سمو
Total	6,969,179,882.29	272,334,728	555,105		الإجمالي
Total Market	146,711,695,713.61	18,139,925,413	11,149,992		اجمالي السوق

القيمة السوقية للأسهم المصدرة كما في 2024/10/31 Market Capitalization as on 31/10/2024

Energy	النسبة للسوق		النسبة للقطاع		القيمة السوقية بالريال		سعر الإغلاق	عدد الأسهم المصدرة	المطابقة
	% Market	% Industry Group	% Market	% Industry Group	Market Capitalization -SAR	Close Price			
SARCO	0.01	0.02			1,159,500,000.00	77.30	15,000,000	المضاني	
SAUDI ARAMCO	65.25	98.76			6,534,000,000,000.00	27.00	242,000,000,000	ارتفاكو السعودية	
PETRO RABIGH	0.14	0.21			13,635,360,000.00	8.16	1,671,000,000	برو ربيع	
ARABIAN DRILLING	0.10	0.15			9,790,000,000.00	110.00	89,000,000	الحفر العربية	
ADES	0.22	0.34			22,332,856,507.14	19.78	1,129,062,513	اديس	
BAHRI	0.21	0.32			21,410,156,250.00	29.00	738,281,250	البحري	
ADREES	0.14	0.21			13,840,000,000.00	138.40	100,000,000	الدريس	
Total	66.07	100.00			6,616,167,872,757.14	-	243,742,343,768	الإجمالي	
Materials	النسبة للسوق		النسبة للقطاع		القيمة السوقية بالريال		سعر الإغلاق	عدد الأسهم المصدرة	المواد الاساسية
	% Market	% Industry Group	% Market	% Industry Group	Market Capitalization -SAR	Close Price			
TAKWEEN	0.01	0.13			886,989,429.60	11.60	76,464,606	تكوين	
MEPCO	0.03	0.52			3,466,666,600.00	40.00	86,666,665	ميكو	
BCI	0.01	0.12			830,500,000.00	30.20	27,500,000	بي سي آي	
MAADEN	2.08	31.18			208,216,021,903.20	56.40	3,691,775,438	معدان	
ASLAK	0.01	0.13			870,480,000.00	31.00	28,080,000	اسلاك	
ALYAMAMAH STEEL	0.02	0.25			1,691,640,000.00	33.30	50,800,000	النيظام للحديد	
SSP	0.04	0.54			3,636,300,000.00	71.30	51,000,000	أنابيب السعودية	
EAST PIPES	0.05	0.79			5,247,900,000.00	166.60	31,500,000	أنابيب الشرق	
AMAK	0.07	1.00			6,678,000,000.00	74.20	90,000,000	اماك	
CHEMANOL	0.01	0.17			1,165,550,912.64	17.28	67,450,863	كيماثول	
SABIC	2.18	32.66			218,100,000,000.00	72.70	3,000,000,000	سابك	
SABIC AGRI-NUTRIENTS	0.54	8.11			54,172,828,975.20	113.80	476,035,404	سابك للمغذيات الزراعية	
TASNEE	0.07	1.07			7,144,003,292.88	10.68	668,914,166	التصنيع	
NGC	0.01	0.11			720,100,007.58	22.74	31,666,667	نجيكو	
ZOUJAJ	0.02	0.27			1,796,340,000.00	54.60	32,900,000	زواج	
ALUJAIN	0.03	0.42			2,799,140,000.00	40.45	69,200,000	الجيون	
FIPCO	0.01	0.08			526,700,000.00	45.80	11,500,000	فيكوب	
APC	0.02	0.29			1,968,000,000.00	131.20	15,000,000	أنابيب	
NAMA CHEMICALS	0.01	0.09			599,760,000.00	25.50	23,520,000	نماء للكيمياويات	
MAADANIYAH	0.01	0.10			642,156,000.00	18.14	35,400,000	معدنية	
LUBREF	0.20	2.96			19,777,500,000.00	117.20	168,750,000	لوبيرف	
ZAMIL INDUST	0.02	0.25			1,668,000,000.00	27.80	60,000,000	الزامل للصناعة	
SIIG	0.13	2.02			13,465,632,000.00	17.84	754,800,000	المجموعة السعودية	
YANSAB	0.22	3.35			22,387,500,000.00	39.80	562,500,000	يانساب	
SPM	0.03	0.38			2,531,881,000.00	68.30	37,070,000	صناعة الورق	
SIPCHEM	0.19	2.89			19,286,666,631.60	26.30	733,333,332	سبكيم العالمية	
ADVANCED	0.09	1.42			9,451,000,000.00	36.35	260,000,000	المتقدمة	
SAUDI KAYAN	0.12	1.75			11,670,000,000.00	7.78	1,500,000,000	كايان السعودية	
SVCP	0.01	0.09			614,250,000.00	40.95	15,000,000	الفخرية	
NAJRAN CEMENT	0.02	0.23			1,558,900,000.00	9.17	170,000,000	أسمنت نجران	
CITY CEMENT	0.02	0.37			2,461,200,000.00	17.58	140,000,000	أسمنت المدينة	
NORTHERN CEMENT	0.02	0.24			1,616,400,000.00	8.98	180,000,000	أسمنت الشمالية	
UACC	0.01	0.14			963,600,000.00	17.52	55,000,000	أسمنت ام القرى	
OASIS	0.01	0.11			763,875,000.00	33.95	22,500,000	الواحة	
ALKATHIRI	0.01	0.09			610,318,800.00	2.70	226,044,000	الكثيري	
ACC	0.03	0.38			2,520,000,000.00	25.20	100,000,000	أسمنت العربية	
YC	0.06	0.97			6,490,125,000.00	32.05	202,500,000	أسمنت اليمامة	
SAUDI CEMENT	0.06	0.92			6,150,600,000.00	40.20	153,000,000	أسمنت السعودية	
QACCO	0.06	0.87			5,782,235,700.00	52.30	110,559,000	أسمنت القصيم	
SPCC	0.05	0.69			4,634,000,000.00	33.10	140,000,000	أسمنت الجنوب	
YCC	0.04	0.54			3,622,500,000.00	23.00	157,500,000	أسمنت ينبع	
EPCCO	0.03	0.45			2,988,500,000.00	34.75	86,000,000	أسمنت الفرقة	
TCC	0.01	0.17			1,110,600,000.00	12.40	90,000,000	أسمنت توك	
JOUF CEMENT	0.01	0.16			1,100,040,000.00	10.12	108,700,000	أسمنت الجوف	
RIYADH CEMENT	0.03	0.51			3,384,000,000.00	28.20	120,000,000	أسمنت الرياض	
Total	6.67	100.00			667,768,405,252.70	-	14,718,628,141	الإجمالي	
Capital Goods	النسبة للسوق		النسبة للقطاع		القيمة السوقية بالريال		سعر الإغلاق	عدد الأسهم المصدرة	السلع الرأسمالية
	% Market	% Industry Group	% Market	% Industry Group	Market Capitalization -SAR	Close Price			
ASTRA INDUSTRIAL	0.14	24.53			14,240,000,000.00	178.00	80,000,000	أسترا الصناعية	
SHAKER	0.01	2.50			1,451,325,000.00	27.15	55,500,000	شاكركو	
BAWAN	0.03	4.60			2,670,000,000.00	44.50	60,000,000	بوان	
EIC	0.09	15.45			8,966,250,000.00	7.97	1,125,000,000	الصناعات الكهرومائية	
SAUDI CERAMICS	0.03	5.62			3,260,000,000.00	32.60	100,000,000	الخرف السعودي	
SAUDI CABLE	0.06	0.85			492,460,462.80	73.80	6,672,906	الكابلات السعودية	
AMIANTIT	0.02	2.65			1,536,975,000.00	34.50	44,550,000	أميانتيت	
ALBALTAIN	0.03	4.93			2,864,824,166.40	44.80	63,946,968	الباطنين	
MESC	0.02	2.70			1,570,000,000.00	39.25	40,000,000	مسك	
BATIC	0.02	4.04			2,346,000,000.00	3.91	600,000,000	باتك	
SIECO	0.00	0.84			489,888,000.00	2.52	194,400,000	صادات	
ALOMRAN	0.00	0.83			483,000,000.00	40.25	12,000,000	العمران	
RIYADH CABLES	0.15	26.41			15,330,000,000.00	102.20	150,000,000	كابلات الرياض	
TALCO	0.02	4.05			2,352,000,000.00	58.80	40,000,000	تالكو	
Total	0.58	100.00			58,052,722,629.20	-	2,572,069,874	الإجمالي	
Commercial & Professional Svc	النسبة للسوق		النسبة للقطاع		القيمة السوقية بالريال		سعر الإغلاق	عدد الأسهم المصدرة	الخدمات التجارية والمهنية
	% Market	% Industry Group	% Market	% Industry Group	Market Capitalization -SAR	Close Price			
MAHARAH	0.04	18.10			3,557,750,000.00	7.49	475,000,000	مهارة	
SADR	0.01	3.06			602,000,000.00	3.44	175,000,000	صدر	
ALMAWARID	0.02	8.35			1,641,000,000.00	109.40	15,000,000	الموارد	
SMASCO	0.03	16.71			3,284,000,000.00	8.21	400,000,000	سماسكو	
SPCC	0.01	4.13			812,400,000.00	13.54	60,000,000	طباعة وغلاف	
CATRIION	0.10	49.65			9,758,000,000.00	119.00	82,000,000	كاتريون	
Total	0.20	100.00			19,655,150,000.00	-	1,207,000,000	الإجمالي	
Transportation	النسبة للسوق		النسبة للقطاع		القيمة السوقية بالريال		سعر الإغلاق	عدد الأسهم المصدرة	النقل
	% Market	% Industry Group	% Market	% Industry Group	Market Capitalization -SAR	Close Price			
SISCO HOLDING	0.02	4.79			2,468,400,000.00	30.25	81,600,000	سيسكو الحايفية	
SGS	0.10	19.30			9,945,200,000.00	52.90	188,000,000	الخدمات الأرضية	
SAPTCO	0.03	5.36			2,762,500,000.00	22.10	125,000,000	سانيكو	
BUDGET SAUDI	0.07	13.05			6,722,333,448.00	86.00	78,166,668	بديجت السعودية	
THEEB	0.03	6.49			3,341,100,000.00	77.70	43,000,000	ذيب	
LUMI	0.04	8.18			4,213,000,000.00	76.60	55,000,000	لومي	
SAL	0.22	42.83			22,064,000,000.00	275.80	80,000,000	سال	
Total	0.51	100.00			51,516,533,448.00	-	650,766,668	الإجمالي	
Consumer Durables & Apparel	النسبة للسوق		النسبة للقطاع		القيمة السوقية بالريال		سعر الإغلاق	عدد الأسهم المصدرة	السلع طويلة الاجل
	% Market	% Industry Group	% Market	% Industry Group	Market Capitalization -SAR	Close Price			
NASEJ	0.01	13.01			827,105,145.90	75.90	10,897,301	نسج	
SIDC	0.00	5.98			380,025,000.00	28.15	13,500,000	صديق	
ARTEX	0.01	20.30			1,290,250,000.00	15.88	81,250,000	ارتكس	
LAZURDE	0.01	12.34			784,300,000.00	13.64	57,500,000	لازوردي	
ALASEEL	0.02	30.84			1,960,000,000.00	4.90	400,000,000	الأسيل	
FITAIHI GROUP	0.01	17.52			1,113,750,000.00	4.05	275,000,000	مجموعة فتياحي	
Total	0.06	100.00			6,355,430,145.90	-	838,147,301	الإجمالي	

القيمة السوقية للأسهم المصدرة كما في 2024/10/31 Market Capitalization as on 31/10/2024

Consumer Services	النسبة للسوق %to Market	النسبة للقطاع %to Industry Group	القيمة السوقية بالريال Market Capitalization -SAR	سعر الإغلاق Close Price	عدد الأسهم المصدرة Issued Shares	الخدمات الاستهلاكية
SEERA	0.07	12.15	6,900,000,000.00	23.00	300,000,000	سيرا
ALHOKAIR GROUP	0.01	1.59	900,900,000.00	2.86	315,000,000	مجموعة الحكير
LEJAM SPORTS	0.10	17.52	9,952,838,590.00	190.00	52,383,361	لجام الرياضة
TECO	0.01	1.93	1,098,648,837.00	0.95	1,156,472,460	تيسو
ALKHALEEL TRNG	0.02	3.08	1,751,750,000.00	26.95	65,000,000	الخليج للتدريب
NCLE	0.09	16.59	9,425,600,000.00	219.20	43,000,000	الوطنية للتعليم
ATAA	0.03	5.71	3,240,715,555.00	77.00	42,087,215	عطاء
HERFY FOODS	0.02	2.78	1,580,779,200.00	24.44	64,688,467	هرفي للأغذية
RAYDAN	0.00	0.66	374,660,667.00	23.70	15,868,467	ريدان
DWF	0.00	0.71	400,800,000.00	133.60	3,000,000	الفيديوتق العالمية
ALAMAR	0.02	3.47	1,968,500,000.00	77.20	25,500,000	الأمار
AMERICANA	0.19	33.81	19,205,883,468.00	2.28	8,423,633,100	أمريكنا
Total	0.57	100.00	56,801,176,317.00	-	10,506,564,603	الإجمالي
Media and Entertainment	النسبة للسوق %to Market	النسبة للقطاع %to Industry Group	القيمة السوقية بالريال Market Capitalization -SAR	سعر الإغلاق Close Price	عدد الأسهم المصدرة Issued Shares	الإعلام والترفيه
TAPRCO*	0.01	1.30	613,600,000.00	15.34	40,000,000	تهامة*
ALARABIA	0.09	18.63	8,790,000,000.00	175.80	50,000,000	العربية
MBC GROUP	0.14	29.32	13,832,000,000.00	41.60	332,500,000	مجموعة إم بي سي
SRMG	0.24	50.74	23,936,000,000.00	299.20	80,000,000	الأبحاث والإعلام
Total	0.47	100.00	47,171,600,000.00	-	502,500,000	الإجمالي
Consumer Discretionary Distribution & Retail	النسبة للسوق %to Market	النسبة للقطاع %to Industry Group	القيمة السوقية بالريال Market Capitalization -SAR	سعر الإغلاق Close Price	عدد الأسهم المصدرة Issued Shares	تجزئة وتوزيع السلع الكمالية
EXTRA	0.08	22.22	8,080,000,000.00	101.00	80,000,000	إكسترا
SACO	0.01	3.29	3,197,000,000.00	33.25	36,000,000	سأكو
SASCO	0.06	15.59	5,670,000,000.00	81.00	70,000,000	ساسكو
BAAZEEM	0.01	1.81	659,137,500.00	6.51	101,250,000	بازيم
JARIR	0.16	43.70	15,888,000,000.00	13.24	1,200,000,000	جارير
ABO MOATI	0.01	1.58	576,000,000.00	28.80	20,000,000	أبو موافي
ALSAIF GALLERY	0.03	7.67	2,789,500,000.00	7.97	350,000,000	السيف غاليري
CENOMI RETAIL	0.01	4.13	1,501,145,139.84	13.08	114,766,448	سنيوي ريتيل
Total	0.36	100.00	36,360,782,639.84	-	1,972,016,448	الإجمالي
Consumer Staples Distribution & Retail	النسبة للسوق %to Market	النسبة للقطاع %to Industry Group	القيمة السوقية بالريال Market Capitalization -SAR	سعر الإغلاق Close Price	عدد الأسهم المصدرة Issued Shares	تجزئة وتوزيع السلع الاستهلاكية
A OTHAIM MARKET	0.11	20.68	10,630,000,000.00	111.80	900,000,000	أسواق ع العثم
FARM SUPERSTORES	0.01	1.95	1,000,800,000.00	22.24	45,000,000	أسواق التمرزة
ANAAM HOLDING	0.01	1.53	787,500,000.00	1.25	630,000,000	أنعام القابضة
THIMAR	0.00	0.53	270,725,000.00	41.65	6,500,000	ثيمار
BINDAWOOD	0.08	15.84	8,138,160,000.00	7.12	1,143,000,000	بن داود
ALMUNA'AJEM	0.07	13.64	7,008,000,000.00	116.80	60,000,000	المجم
ALDAWAH	0.07	14.60	7,497,000,000.00	88.20	85,000,000	الدوا
NAHDI	0.16	31.23	16,042,000,000.00	123.40	130,000,000	النهدني
Total	0.51	100.00	51,364,185,000.00	-	2,999,500,000	الإجمالي
Food & Beverages	النسبة للسوق %to Market	النسبة للقطاع %to Industry Group	القيمة السوقية بالريال Market Capitalization -SAR	سعر الإغلاق Close Price	عدد الأسهم المصدرة Issued Shares	إنتاج الألفية
SAVOLA GROUP	0.29	22.30	29,256,701,647.20	25.80	1,133,980,684	مجموعة سافولا
WAFRAH	0.01	0.71	926,044,200.00	40.00	23,151,105	وفا
SADAFCH	0.12	8.89	11,667,500,000.00	359.00	32,500,000	سادفكو
ALMARAI	0.55	41.99	55,100,000,000.00	55.10	1,000,000,000	المرابي
TANMIAH	0.03	2.08	2,724,000,000.00	136.20	20,000,000	تنمية
NAQJ	0.01	0.94	1,238,000,000.00	61.90	20,000,000	نقي
FIRST MILLS	0.04	2.74	3,590,850,000.00	64.70	55,500,000	المطحن الأولي
MODERN MILLS	0.04	2.74	3,592,424,800.00	43.90	81,832,000	المطحن الحديثة
ARABIAN MILLS	0.03	2.19	2,873,640,336.00	56.00	51,315,006	المطحن العربية
FOURTH MILLING	0.03	2.11	2,770,200,000.00	5.13	540,000,000	المطحن الرابعة
SINAD HOLDING	0.02	1.38	1,804,833,334.92	14.28	126,388,889	سناد القابضة
HB	0.02	1.65	2,167,392,988.50	61.30	35,357,145	حلواني إخوان
NADEC	0.08	6.09	7,993,460,000.00	26.50	301,640,000	نادك
GACO	0.01	0.42	547,200,000.00	18.24	30,000,000	جأكو
TADCO	0.01	0.49	644,848,482.00	16.46	39,176,700	تيوك الزراعية
SFICO	0.01	0.74	976,800,000.00	24.42	40,000,000	الأسماك
SHARQIYAH DEV	0.01	0.46	606,600,000.00	20.22	30,000,000	الشرقية للتنمية
ALJOUF	0.02	1.57	2,055,000,000.00	68.50	30,000,000	الجوف
JAZADCO	0.01	0.52	680,000,000.00	13.60	50,000,000	جازادكو
Total	1.31	100.00	131,215,495,788.62	-	3,640,841,529	الإجمالي
Household & Personal Products	النسبة للسوق %to Market	النسبة للقطاع %to Industry Group	القيمة السوقية بالريال Market Capitalization -SAR	سعر الإغلاق Close Price	عدد الأسهم المصدرة Issued Shares	المنتجات المنزلية والشخصية
ALMAJED OUD	0.04	100.00	3,805,000,000.00	152.20	25,000,000	الماجد للعود
Total	0.04	100.00	3,805,000,000.00	-	25,000,000	الإجمالي
Health Care Equipment & Svc	النسبة للسوق %to Market	النسبة للقطاع %to Industry Group	القيمة السوقية بالريال Market Capitalization -SAR	سعر الإغلاق Close Price	عدد الأسهم المصدرة Issued Shares	الرعاية الصحية
AYYAN	0.01	0.81	1,479,354,021.60	14.70	100,636,328	أيان
CHEMICAL	0.10	5.38	9,814,848,000.00	11.64	843,200,000	الكيميائية
MOUWASAT	0.19	10.31	18,820,000,000.00	94.10	200,000,000	المواساة
DALLAH HEALTH CARE	0.16	8.54	15,589,914,093.60	159.60	97,681,166	دله الصحية
ALHAMMADI	0.06	4.69	8,557,380,000.00	190.80	44,850,000	رعاية
ALSAUDI GERMAN HEALTH	0.07	3.50	6,392,000,000.00	39.95	160,000,000	الحمادي
SAUDI GERMAN HEALTH	0.07	3.65	6,654,492,000.00	72.30	92,040,000	السعودي الألماني الصحية
SULAIMAN ALHABIB EQUIPMENT HOUSE	1.00	54.88	100,170,000,000.00	286.20	350,000,000	سليمان الحبيب
FAKEEH CARE	0.02	0.90	1,650,000,000.00	55.00	30,000,000	دار المعدات
FAKEEH CARE	0.13	7.35	13,409,600,000.00	57.80	232,000,000	فقيه الطبية
Total	1.82	100.00	182,537,588,115.20	-	2,150,407,494	الإجمالي
Pharma, Biotech & Life Science	النسبة للسوق %to Market	النسبة للقطاع %to Industry Group	القيمة السوقية بالريال Market Capitalization -SAR	سعر الإغلاق Close Price	عدد الأسهم المصدرة Issued Shares	الأدوية
SPIMACO	0.04	21.70	4,020,000,000.00	33.50	120,000,000	الدوائية
JAMJOOM PHARMA	0.12	63.86	11,830,000,000.00	169.00	70,000,000	جمجوم فارما
AVALON PHARMA	0.03	14.44	2,676,000,000.00	133.80	20,000,000	أفالون فارما
Total	0.19	100.00	18,526,000,000.00	-	210,000,000	الإجمالي
Banks	النسبة للسوق %to Market	النسبة للقطاع %to Industry Group	القيمة السوقية بالريال Market Capitalization -SAR	سعر الإغلاق Close Price	عدد الأسهم المصدرة Issued Shares	البنوك
RIBL	0.77	8.37	77,250,000,000.00	25.75	3,000,000,000	رياض
BJAZ	0.17	1.83	16,851,000,000.00	16.44	1,025,000,000	الجزيرة
SAB	0.16	1.79	16,475,000,000.00	13.18	1,250,000,000	الاستثمار
BSF	0.38	4.08	37,607,143,610.40	31.20	1,205,357,167	بي اس اف
SAB	0.69	7.53	69,452,054,843.60	33.80	2,054,794,522	الأول
ANB	0.38	4.11	37,880,000,000.00	18.94	2,000,000,000	العربي
ALRAJHI	3.52	38.15	352,000,000,000.00	88.00	4,000,000,000	الراجحي
ALBILAD	0.46	4.99	46,000,000,000.00	36.80	1,250,000,000	البلاد
ALINMA	0.70	7.61	70,250,000,000.00	28.10	2,500,000,000	الإنماء
SNB	1.99	21.56	198,900,000,000.00	33.15	6,000,000,000	الأهلي
Total	9.21	100.00	922,665,196,454.00	-	24,285,151,689	الإجمالي
Financial Services	النسبة للسوق %to Market	النسبة للقطاع %to Industry Group	القيمة السوقية بالريال Market Capitalization -SAR	سعر الإغلاق Close Price	عدد الأسهم المصدرة Issued Shares	الخدمات المالية
TADAWUL GROUP	0.29	37.95	28,656,000,000.00	238.80	120,000,000	مجموعة تداول
AMLAK	0.01	1.77	1,337,256,000.00	13.12	101,925,000	أملأك
SHL	0.02	2.13	1,610,000,000.00	16.10	100,000,000	سهل
SAIC	0.02	2.97	2,241,000,000.00	37.35	60,000,000	منظورة
NAYIFAT	0.02	2.33	1,759,200,000.00	14.66	120,000,000	النيفات
MRNA	0.01	1.09	821,428,578.00	11.50	71,428,572	مرنة
ALBAHA	0.01	1.02	772,200,000.00	0.26	2,970,000,000	الباحة
KINGDOM	0.38	50.74	38,318,822,982.00	10.34	3,705,882,300	المملكة
Total	0.75	100.00	75,515,907,560.00	-	7,249,235,872	الإجمالي

القيمة السوقية للأسهم المصدرة كما في 2024/10/31
Market Capitalization as on 31/10/2024

Insurance	النسبة للسوق	النسبة للقطاع	القيمة السوقية بالريال	سعر الإغلاق	عدد الأسهم المصدرة	التأمين
	%to Market	%to Industry Group	Market Capitalization -SAR	Close Price	Issued Shares	
TAWUNIYA	0.21	21.54	21,060,000,000.00	140.40	150,000,000	التعاونية
JAZIRA TAKAFUL	0.01	1.11	1,085,040,000.00	16.44	66,000,000	جزيرة تكافل
MALATH INSURANCE	0.01	0.76	746,000,000.00	14.92	50,000,000	ملاذ للتأمين
MEDGULF	0.02	2.30	2,247,000,000.00	21.40	105,000,000	ميدغلف للتأمين
ALLIANZ SF	0.01	0.91	889,200,000.00	14.82	60,000,000	أليانز إف إس
SALAMA	0.00	0.48	471,200,000.00	23.56	20,000,000	سلامة
WALAA	0.02	1.93	1,883,191,315.50	22.14	85,058,325	ولاء
ARABIAN SHIELD	0.02	1.57	1,530,857,358.10	19.18	79,815,295	الدفع العربي
SAICO	0.00	0.48	466,200,000.00	15.54	30,000,000	سايكو
GULF UNION ALAHLIA	0.01	0.75	731,565,152.32	15.94	45,894,928	اتحاد الخليج الأهلية
ACIG	0.00	0.42	407,982,000.00	14.02	29,100,000	أسيج
AICC	0.01	0.68	668,860,000.00	12.62	53,000,000	التأمين العربية
ALETIHAD	0.01	1.08	1,060,000,000.00	21.20	50,000,000	الاتحاد
ALSAGR INSURANCE	0.01	0.55	539,400,000.00	17.98	30,000,000	الصافر للتأمين
UCA	0.00	0.41	398,800,000.00	9.97	40,000,000	المحدد للتأمين
SAUDI RE	0.03	3.39	3,310,065,000.00	37.15	89,100,000	التأمين العربية
BUIPA ARABIA	0.30	30.90	30,210,000,000.00	201.40	150,000,000	بوا العربية
ALRAJHI TAKAFUL	0.18	18.33	17,920,000,000.00	179.20	100,000,000	تكافل الراجي
CHUBB	0.01	1.53	1,500,000,000.00	50.00	30,000,000	كشيب
GIG	0.02	1.65	1,614,375,000.00	30.75	52,500,000	جي أي سي
GULF GENERAL	0.00	0.34	328,800,000.00	10.96	30,000,000	الخليجية العامة
BURUJ	0.01	0.58	562,800,000.00	18.76	30,000,000	بروج للتأمين
LVA	0.01	0.69	675,200,000.00	16.88	40,000,000	ليفيا
WATANIYA	0.01	1.13	1,104,000,000.00	27.60	40,000,000	الوطنية
AMANA INSURANCE	0.00	0.48	468,700,000.00	10.90	43,000,000	أمانة للتأمين
ENAYA	0.00	0.34	337,180,000.00	14.66	23,000,000	عنابة
RASAN	0.06	5.69	5,563,720,000.00	73.40	75,800,000	راسن
Total	0.98	100.00	97,780,135,825.92	-	1,597,268,548	الإجمالي
Software & Services	النسبة للسوق	النسبة للقطاع	القيمة السوقية بالريال	سعر الإغلاق	عدد الأسهم المصدرة	التطبيقات وخدمات التقنية
	%to Market	%to Industry Group	Market Capitalization -SAR	Close Price	Issued Shares	
MIS	0.06	4.58	5,640,000,000.00	188.00	30,000,000	أي أم آس
ARAB SEA	0.01	0.60	741,000,000.00	7.41	100,000,000	بحر العرب
SOLUTIONS	0.31	24.84	30,624,000,000.00	255.20	120,000,000	سولوشنز
ELM	0.82	66.36	81,808,000,000.00	1,022.60	80,000,000	علم
2P	0.04	3.62	4,464,000,000.00	14.88	300,000,000	توي
Total	1.23	100.00	123,277,000,000.00	-	630,000,000	الإجمالي
Telecommunication Services	النسبة للسوق	النسبة للقطاع	القيمة السوقية بالريال	سعر الإغلاق	عدد الأسهم المصدرة	الاتصالات
	%to Market	%to Industry Group	Market Capitalization -SAR	Close Price	Issued Shares	
STC	2.10	79.80	210,750,000,000.00	42.15	5,000,000,000	اس تي سي
ETIHAD ETISALAT	0.40	15.10	39,886,000,000.00	51.80	770,000,000	اتحاد إتيسالات
ZAIN KSA	0.09	3.59	9,490,580,088.00	10.56	898,729,175	زين السعودية
ATHEB TELECOM	0.04	1.51	3,984,788,280.00	117.20	33,999,900	عذيب للاتصالات
Total	2.64	100.00	264,111,368,368.00	-	6,702,729,075	الإجمالي
Utilities	النسبة للسوق	النسبة للقطاع	القيمة السوقية بالريال	سعر الإغلاق	عدد الأسهم المصدرة	المرافق العامة
	%to Market	%to Industry Group	Market Capitalization -SAR	Close Price	Issued Shares	
GASCO	0.08	1.86	8,160,000,000.00	108.80	75,000,000	الغاز
AWPT	0.06	1.28	5,621,000,000.00	160.60	35,000,000	الخريف
ACWA POWER	3.37	76.91	337,124,999,265.60	460.20	732,561,928	أكوا باور
MARAFIQ	0.15	3.35	14,700,000,000.00	58.80	250,000,000	مرافق
MAIHONA	0.04	1.01	4,409,359,878.20	27.40	160,925,543	ميهاونا
SAUDI ELECTRICITY	0.68	15.59	68,332,138,566.00	16.40	4,166,595,815	كهرباء السعودية
Total	4.38	100.00	438,347,497,709.80	-	5,420,081,286	الإجمالي
REITs	النسبة للسوق	النسبة للقطاع	القيمة السوقية بالريال	سعر الإغلاق	عدد الأسهم المصدرة	الصادق العقارية المتداولة
	%to Market	%to Industry Group	Market Capitalization -SAR	Close Price	Issued Shares	
RIYAD REIT	0.01	6.76	1,116,031,156.50	6.50	171,697,101	رياض ريت
ALJAZIRA REIT	0.00	1.14	187,856,000.00	15.92	11,800,000	الجزيرة ريت
JADWA REIT ALHARAMAIN	0.00	2.38	394,020,000.00	5.97	66,000,000	جدوى ريت الحرمين
TALEEM REIT	0.01	3.39	559,980,000.00	10.98	51,000,000	تعليم ريت
AL MAATHER REIT	0.01	3.50	578,105,400.00	9.42	61,370,000	المعترف ريت
MUSHARAKA REIT	0.00	2.66	439,120,000.00	4.99	88,000,000	مشراكة ريت
MULKIA REIT	0.01	3.48	574,863,612.30	5.54	103,765,995	ملكيا ريت
SICO SAUDI REIT	0.00	1.43	235,828,800.00	4.12	57,240,000	سيكو السعودية ريت
ALAHU REIT 1	0.01	6.08	1,005,125,000.00	7.31	137,500,000	الأهلي ريت 1
DERAYAH REIT	0.01	4.06	670,843,898.40	6.24	107,507,035	درية ريت
AI RAJHI REIT	0.02	14.25	2,353,688,032.92	8.54	275,607,498	الراجي ريت
JADWA REIT SAUDI	0.02	12.82	2,118,751,157.60	11.36	186,509,785	جدوى ريت السعودية
SEDCO CAPITAL REIT	0.02	9.34	1,542,291,663.00	8.25	186,944,444	سدكو كيبیتال ريت
ALINMA RETAIL REIT	0.01	3.49	575,840,000.00	4.88	118,000,000	الإنماء ريت للتجزئة
MEFIC REIT	0.00	1.88	311,426,400.00	4.25	73,276,800	ميفيك ريت
BONYAN REIT	0.02	9.17	1,514,794,230.00	9.30	162,881,100	بنيان ريت
ALKHABER REIT	0.01	5.22	862,974,149.76	6.12	141,008,848	الخبير ريت
ALINMA HOSPITALITY REIT	0.01	5.31	877,218,060.00	8.60	102,002,100	الإنماء ريت للفنادق
AUSTITHMAR REIT	0.01	3.65	602,580,000.00	9.96	60,500,000	الإستثمار ريت
Total	0.16	100.00	16,521,337,560.48	-	2,162,610,706	الإجمالي
Real Estate Mgmt & Dev't	النسبة للسوق	النسبة للقطاع	القيمة السوقية بالريال	سعر الإغلاق	عدد الأسهم المصدرة	إدارة وتطوير العقارات
	%to Market	%to Industry Group	Market Capitalization -SAR	Close Price	Issued Shares	
ALAKARIA	0.10	7.56	9,656,250,000.00	25.75	375,000,000	العقارية
TAIBA	0.12	9.20	11,746,632,483.30	45.10	260,457,483	طيبة
MCDC	0.19	14.74	18,822,014,608.00	114.20	164,816,240	مكة
ARDCO	0.05	4.19	5,351,111,087.70	30.10	177,777,777	التعمير
EMMAR EC	0.10	7.62	9,735,333,339.06	8.59	1,133,333,334	إعمار
REB SEA	0.02	1.81	2,312,931,600.00	76.50	30,234,400	البحر الأحمر
JABAL OMAR	0.26	20.27	25,884,655,912.04	22.42	1,154,534,162	جبل عمر
DAR ALARKAN	0.18	14.09	17,992,800,000.00	16.66	1,080,000,000	دار الأركان
KALC	0.05	3.76	4,804,488,000.00	14.16	339,300,000	مركز المعرفة
ALINDALUS	0.02	1.86	2,379,999,991.50	25.50	93,333,333	الأندلس
CENOM CENTERS	0.10	7.66	9,785,000,000.00	20.60	475,000,000	سنوي سنترز
RETAL	0.07	5.68	7,250,000,000.00	14.50	500,000,000	ريال
SUMOU	0.02	1.56	1,995,000,000.00	39.90	50,000,000	سمو
Total	1.28	100.00	127,716,217,021.60	-	5,833,786,729	الإجمالي
Total Market	100.00	-	10,013,232,604,594.30	-	341,616,649,726	اجمالي السوق

المؤشرات المالية - 2024/10/31

FINANCIAL INDICATORS - 31/10/2024

Company	P/B Ratio	Book Value (SAR)	P/E Ratio	EPS (SAR)	Market Cap. (mm)	Shareholders' Equity (mm)	Net Income (mm)	Issued Shares (mm)	Close Price	الدولة
	نسبة السعر إلى القيمة الدفترية	القيمة الدفترية (س.ر)	نسبة السعر إلى الربح	الربح العادي (س.ر)	القيمة السوقية (مليون)	صافي حقوق المساهمين (مليون)	صافي الدخل (مليون)	عدد الأسهم الصادرة (مليون)	سعر إغلاق	النوع
SARCO	2.79	27.73	170.51	0.45	1,159.50	415.88	6.80	15.00	77.30	السعودي
SAUDI ARAMCO	4.33	6.23	15.07	1.79	6,534,000.00	1,508,220.00	433,690.00	242,000.00	27.00	الزيتوكو السعودية
PETRO RABIGH	1.69	4.84	(M)(-)	-2.99	13,635.36	8,086.00	-4,998.00	1,671.00	8.16	بترو رابغ
ARABIAN DRILLING	1.66	66.33	20.01	5.50	9,790.00	5,903.04	489.18	89.00	110.00	الخطير العربية
BAHRI	3.56	5.56	33.87	0.58	23,232.87	6,270.87	1,219.00	659.36	19.76	البحري
ALDREES	10.59	17.11	11.82	0.45	21,410.15	12,630.77	1,811.69	738.28	29.00	الدرعي
	4.28	13.08	46.15	3.00	1,840.00	1,307.70	299.91	100.00	138.40	المرص
Total Energy	10.59	6.28	15.11	1.76	6,616,167.88	1,542,819.39	431,958.96	245,742.34	-	إجمالي الطاقة
TANWEEN	1.93	6.01	(M)(-)	-2.30	886.99	459.81	-175.68	76.47	11.60	تكنوين
MEPCO	2.08	19.26	(M)(-)	-0.84	3,465.68	2,669.99	-739.00	86.67	40.00	مبككو
BCI	1.40	21.63	16.01	1.89	890.50	594.77	51.86	27.50	30.20	بي سي آي
MAADEN	4.31	13.08	74.03	0.76	208,216.00	48,294.12	2,812.27	3,691.77	56.40	معادن
ASLAK	2.28	13.61	41.85	0.74	870.48	382.20	20.80	28.08	31.00	اسلاك
ALYAMAMAH STEEL	4.89	11.51	38.83	0.86	6,691.64	584.69	43.56	50.80	33.30	الهديد
SPR	2.50	15.53	53.37	5.33	3,636.30	792.00	271.92	71.18	51.30	سبر
EAST PIPES	5.69	29.31	14.69	11.34	5,247.90	923.11	397.31	31.50	166.60	الأنابيب الشرق
AMAK	5.38	13.79	75.83	0.98	6,678.00	1,241.06	88.06	90.00	74.20	اماك
CHEMANOL	1.18	14.65	(M)(-)	-2.54	1,165.55	988.05	-171.51	67.45	17.28	كيمتول
SABIC	1.33	54.64	(M)(-)	-0.73	218,100.00	163,910.00	-2,180.00	3,000.00	72.70	سابك
SABIC AGRI-NUTRIENTS	3.09	36.86	15.16	7.51	54,172.78	17,546.00	3,573.00	476.04	113.80	سابك للمغذيات الزراعية
TASNEE	0.75	17.051	0.56	7,144.00	0.00	1,535.30	41.80	668.91	10.08	التاسني
NGC	2.01	11.30	151.60	0.15	720.11	357.73	4.75	31.67	22.74	نيجسكو
ZOUJAJ	2.38	22.94	20.30	2.69	1,796.34	754.80	88.50	32.90	54.60	زواج
ALUJAIN	0.79	51.48	(M)(-)	-0.44	2,799.14	3,562.45	-30.53	69.20	40.45	الوجين
RPCC	3.59	12.77	37.89	1.21	526.70	146.80	13.90	11.50	45.80	ري بكو
RPC	5.71	21.00	131.00	9.97	1,968.00	344.95	344.95	197.33	111.20	ري سي
NAMA CHEMICALS	2.41	10.56	(M)(-)	-1.04	599.76	248.38	-71.44	23.52	25.50	نماء الكيماويات
MAADANIYAH	2.42	7.49	(M)(-)	-1.08	642.16	265.11	-28.19	35.40	18.14	معدينة
LUBEREF	4.34	7.03	17.24	6.80	10,777.50	4,562.03	1,146.94	168.75	117.20	لوبيرف
ZAMIL INDUST	3.78	27.36	(M)(-)	-1.47	1,668.00	441.56	-88.41	60.00	27.80	الزامل للصناعة
SIC	1.33	13.60	41.43	0.43	13,465.63	10,114.00	1,114.00	754.80	17.84	سي سي
YANSAB	1.91	20.83	123.85	0.32	23,287.50	11,715.30	185.00	562.50	39.80	يانساب
SPM	4.88	13.97	24.40	2.85	2,531.88	517.85	105.49	37.07	68.30	صناعة الورق
SIPCHEM	1.24	21.14	27.76	0.95	19,286.66	15,501.50	694.80	733.33	26.30	سي بيم العالمية
ADVANCED	2.99	12.16	181.75	0.20	9,451.00	3,162.00	52.00	260.00	36.35	المتقدمة
SAUDI KAYAN	0.93	8.34	(M)(-)	-1.26	11,670.00	12,514.09	-1,893.06	1,500.00	7.78	كايان السعودية
SCP	3.24	(M)(-)	(M)(-)	(M)(-)	614.25	189.75	-76.05	15.00	40.95	س سي بي
NARAN CEMENT	0.77	11.95	25.09	0.37	1,558.90	2,030.82	62.14	170.00	9.17	ناران سمنت
CITY CEMENT	1.38	12.78	24.74	0.71	2,461.20	1,788.99	99.49	140.00	17.58	سمنت المدينة
NORTHERN CEMENT	0.72	12.54	20.60	0.46	1,616.40	2,257.78	78.45	180.00	8.98	السنت الشمالية
UACC	1.21	14.48	37.94	0.46	963.60	796.14	25.40	55.00	17.52	اليو سي سي
OMGE	2.65	29.80	117.80	1.17	763.88	288.02	28.28	21.50	33.95	الومج
ALKATHIRI	4.64	0.58	(M)(-)	-0.03	610.32	131.51	-5.85	226.04	2.70	الكثري
ACC	0.98	25.69	17.31	1.46	2,520.00	2,569.10	145.60	100.00	25.20	سمنت المدينة
YC	1.37	23.14	22.14	1.45	6,490.13	4,727.33	293.20	202.50	32.05	سمنت الغربية
SAUDI CEMENT	3.05	13.18	16.48	2.44	6,150.00	2,016.20	373.20	153.00	40.20	سمنت القصيم
CAJCO	2.05	25.53	17.53	5,782.24	2,821.24	1,287.00	196.55	140.00	32.56	سمنت القصيم
SPCC	1.41	23.48	21.16	1.56	4,634.00	2,190.00	219.00	140.00	33.10	سمنت الجنوب
YCC	1.38	16.71	27.50	0.84	3,622.50	2,631.95	131.71	157.50	23.00	سمنت بضع
EPCCO	1.23	28.31	13.58	2.56	2,988.50	2,435.00	220.00	86.00	34.75	سمنت الشرقية
YCC	0.85	14.56	29.32	0.42	1,110.60	1,310.64	37.88	90.00	12.34	سمنت جنوب
JOUF CEMENT	0.89	11.42	12.82	0.83	1,180.04	1,241.43	90.05	108.70	10.12	سمنت الجوف
RIYADH CEMENT	1.96	14.37	19.21	1.64	3,384.00	1,724.80	196.37	120.00	28.30	سمنت الرياض
Total Materials	1.94	23.33	34.69	0.51	66,768.35	343,378.12	7,462.53	14,718.63	-	إجمالي المواد الأساسية
ASTRA INDUSTRIAL	6.34	28.07	25.60	6.95	14,240.00	2,245.50	556.19	80.00	178.00	أسترا الصناعية
SHAKER	1.89	20.89	20.89	1.25	1,451.33	766.16	69.47	55.50	26.15	شاكز
BAWAN	2.93	13.17	20.74	2.15	2,670.00	910.29	128.74	60.00	44.50	بوان
EC	10.75	0.74	20.72	0.26	8,866.25	833.89	219.00	291.74	7.97	إي سي
SAUDI CERAMICS	2.16	15.09	(M)(-)	-2.54	3,260.00	1,509.18	-253.61	100.00	32.60	السيراميك السعودي
SAUDI CABLE	-	-	-	-	492.47	-	-	6.67	73.80	الكابلات السعودية
AMIANTIT	1.69	20.46	9.91	7.03	1,536.98	911.43	313.05	44.55	34.50	اميانيت
ALBATTAN	2.92	15.33	12.82	3.50	2,864.83	980.30	223.50	63.95	44.80	الباطن
MESC	3.69	21.64	1.80	21.84	1,570.00	429.40	42.00	71.90	39.25	مسك
BATIC	5.13	0.76	(M)(-)	-0.02	2,346.00	456.98	-13.58	60.00	3.91	باتك
SIECO	3.62	0.70	(M)(-)	-0.11	489.89	135.36	-22.33	194.40	2.52	صبارت
ALOMRAN	3.06	13.03	(M)(-)	-0.89	483.00	157.76	-10.64	12.00	40.25	الومران
RIYADH CABLES	6.38	16.15	25.76	3.97	15,310.00	2,404.27	595.04	150.00	102.20	كابلات الرياض
TALCO	4.47	13.14	27.99	2.30	2,352.00	525.71	84.03	40.00	58.80	تالكو
Total Capital Goods	4.73	4.77	21.85	0.79	58,052.73	12,262.23	2,033.50	2,572.07	40.00	إجمالي السلع الرأسمالية

المؤشرات المالية - 2024/10/31

FINANCIAL INDICATORS - 31/10/2024

Company	P/E Ratio	Book Value (SAR)	P/E Ratio	EPS (SAR)	Market Cap. (mn)	Shareholders' Equity (mn)	Net Income (mn)	Issued Shares (mn)	Close Price	السعر
الشركة	نسبة السعر/القيمة المتبقية	القيمة المتبقية	نسبة السعر/العائد	العائد على المساهمين	القيمة السوقية (مليون ريال)	حقوق المساهمين (مليون ريال)	صافي الدخل (مليون ريال)	الأسم المتصدد (مليون ريال)	سعر التابلت	المؤشر
MAHARAH	5.60	1.34	26.35	0.28	3,557.75	635.58	135.02	475.00	7.49	مهاة
SADR	4.32	0.95	(M)1.41	-0.05	602.00	166.42	-8.14	175.00	3.44	صدر
ALMAWARI	3.63	25.25	17.49	6.25	1,641.00	378.79	93.80	15.00	109.40	الموزن
SAKSCO	5.48	20.50	20.18	0.41	3,288.40	999.29	162.75	400.00	8.21	سكسكو
SPEC	1.99	6.80	(M)1.41	-3.18	812.40	407.74	-190.61	60.00	13.54	طباعة وكتف
CATIRON	7.28	16.34	31.87	3.73	9,788.00	1,340.11	498.99	82.00	119.00	كاتيرون
Total Commercial & Professional Svc	5.57	2.92	26.14	0.41	19,655.15	3,527.93	498.99	1,207.00	-	إجمالي الخدمات التجارية والمهنية
SISO HOLDING	1.67	18.06	124.67	0.24	2,468.40	1,474.00	19.80	81.60	30.25	إس إس سي
SECI	4.01	19.69	36.68	1.44	9,845.20	2,481.00	271.10	188.00	52.80	الخدمات الإلكترونية
SAFTCO	3.05	7.24	(M)1.41	-3.34	2,762.50	904.99	-42.34	125.00	22.10	سافتكو
BUDGET SAUDI	3.41	25.22	24.23	0.55	6,722.36	1,971.46	277.49	78.17	86.00	بيديت السعودية
THEEB	4.30	18.07	21.57	3.60	3,341.10	776.89	154.92	43.00	77.00	ثيب
LUMI	3.76	27.84	21.84	2.75	4,213.30	1,120.23	151.32	62.00	40.00	لومي
SAL	16.51	16.71	33.41	8.26	22,064.00	1,336.43	660.45	80.00	275.80	إل إس
Total Transportations	5.12	15.47	31.76	2.29	51,516.56	10,065.09	1,492.74	650.77	-	إجمالي النقل
NASEEJ	10.92	6.95	(M)1.41	-3.21	827.08	75.75	-35.00	10.90	75.90	ناسةج
SIDC	4.76	5.91	(M)1.41	-5.39	380.03	79.81	-72.76	13.50	28.15	سيدك
ARTEX	1.08	14.69	(M)1.41	-0.52	1,280.25	1,193.55	-42.64	81.25	15.88	أرتيكس
LAZURE	2.50	5.40	17.83	0.77	784.30	310.40	44.00	57.50	13.64	اللازوري
ALASEEL	3.20	1.53	23.52	0.21	1,960.00	612.25	83.35	40.00	4.90	الأسيل
FIHAIH GROUP	2.37	1.71	126.56	0.03	1,113.75	469.45	8.80	275.00	4.05	مجموعة فيح
Total Consumer Durables & Apparel	2.72	22.21	28.34	-0.02	6,355.55	2,741.21	-14.25	838.15	-	إجمالي أدوات المنزلية والألبسة
SEERA	1.02	22.51	25.27	0.81	6,900.00	6,754.00	273.00	300.00	23.00	سيرا
ALHOKAIR GROUP	4.20	0.68	(M)1.41	-0.16	900.90	214.71	-49.81	315.00	2.86	مجموعة الحكر
LEEMAN SPORTS	8.76	21.69	25.64	7.41	9,952.77	1,136.00	388.20	52.38	190.00	ليمان سبورتنج
TECO	2.14	0.44	(M)1.41	-0.02	1,098.85	513.35	-28.51	1,156.47	0.95	تيسكو
ALHILALI TRNG	3.41	21.50	19.90	0.70	1,751.77	513.77	162.77	65.00	31.50	أل هلالى ترينج
NCLE	12.82	17.10	78.05	1.81	9,425.60	735.25	120.77	43.00	219.20	نكل
ATAA	4.13	18.65	45.73	2.68	3,240.70	784.88	70.86	42.09	77.00	عطاء
HERFY FOODS	2.56	15.62	(M)1.41	-1.00	1,580.78	1,010.23	-6.58	64.88	24.44	هرفي فودز
RAYDAN	1.51	8.44	(M)1.41	-2.32	374.65	149.15	-36.70	15.81	23.70	ريان
DWF	14.74	16.20	1,054.13	0.13	400.80	277.19	0.30	3.00	77.20	ديف
ALAMAR	6.92	11.16	95.15	0.81	1,468.80	284.48	20.69	25.50	77.00	الأمارة
AMERICANA	15.35	0.15	26.31	0.09	19,205.88	1,251.23	729.97	8,423.63	2.28	أمريكانا
Total Consumer Services	4.25	1.27	32.62	0.14	56,801.08	13,374.24	-1,498.55	10,506.56	-	إجمالي الخدمات الاستهلاكية
FINREC* ¹	7.02	25.03	30.26	5.81	8,790.00	1,251.58	290.52	40.00	15.34	مهاة
ALFARABI	3.47	11.99	56.10	0.74	13,832.00	3,985.05	246.55	332.50	41.60	مجموعة أم بي سي
MBC GROUP	7.56	39.58	56.27	5.32	23,936.00	3,166.15	425.36	80.00	299.20	إعلام وميديا
Total Media and Entertainment	5.63	16.72	48.38	1.92	47,171.60	8,402.78	962.43	502.50	-	إجمالي الإعلام والترفيه
ETRA	6.02	16.27	18.17	5.56	8,800.00	1,341.67	444.81	80.00	101.00	إتراكا
SABCO	1.61	9.22	(M)1.41	-1.25	1,187.00	331.85	-45.05	36.00	33.25	سابكو
SASCO	6.69	12.12	55.97	1.45	5,670.00	848.11	21.08	70.00	81.00	ساسكو
BAAZEEM	3.36	1.94	31.27	0.21	659.14	196.01	101.80	101.25	6.51	بازيم
JARIR	9.62	1.38	16.55	0.80	15,888.00	1,651.00	959.90	1,200.00	13.24	جارير
ABO MADI	2.40	12.01	21.11	576.00	240.19	240.19	240.19	20.00	28.00	أبو مادي
ALSAIF GALLERY	6.50	1.23	47.50	0.17	2,789.50	428.93	58.73	350.00	7.97	السيف جالري
CENOMI RETAIL	-	-	-	-	1,501.14	-	-	-	114.77	سنتوري ريتل
Total Consumer Discretionary Distribution & Retail	7.22	2.55	20.88	0.79	36,360.78	5,037.76	1,566.97	1,972.02	13.08	إجمالي تجارة التجزئة وتوزيع السلع الاستهلاكية
A DITHAM MARKET	2.63	1.23	27.16	0.43	10,620.00	1,102.85	391.05	900.00	11.80	أسواق الترفيه
FARMA SUPERSTORES	1.48	16.98	46.90	0.27	1,900.88	674.08	213.34	65.00	22.24	مجموعات فارما
ANAM HOLDING	9.71	0.46	69.75	0.02	787.50	290.24	11.29	630.00	1.25	أنام هولدنج
THIMAR	11.19	3.72	(M)1.41	-1.81	270.73	24.19	-11.75	6.50	41.60	ثيمار
BINDAWOOD	5.81	1.22	27.81	0.26	8,138.16	1,400.12	292.63	1,143.00	7.12	بن داود
ALMUNAEM	6.80	17.17	21.87	5.34	7,008.00	1,030.40	320.50	60.00	116.80	المنعم
ALDAWA	5.44	16.20	21.13	4.17	7,497.00	1,377.22	354.84	85.00	88.00	الدواء
NANDI	6.22	19.83	18.57	6.35	16,402.00	2,577.90	863.90	130.00	123.40	النندي
Total Consumer Staples Distribution & Retail	6.06	2.83	22.65	0.75	51,364.19	8,477.00	2,243.80	2,999.50	-	إجمالي تجارة تجزئة وتوزيع السلع الأساسية
SAVOLA GROUP	2.00	12.90	34.08	0.76	29,256.71	14,622.90	858.51	1,133.98	25.80	مجموعة سافولا
WARIRAH	3.72	10.76	33.64	3.86	2,800.00	249.20	27.53	23.15	40.00	واريراه
SADAFCO	6.58	94.53	24.75	14.50	11,667.50	1,772.35	471.34	35.00	359.00	سادافكو
ALMARAI	3.07	1.55	25.40	2.17	55,100.00	17,945.82	2,168.90	1,000.00	55.10	المرابي
TANMIAH	4.35	31.29	30.74	4.43	2,724.00	625.80	88.60	20.00	136.20	تمية
NACI	4.72	13.32	33.02	1.87	1,238.00	262.32	37.49	20.00	61.90	نسي
NIST MILLS	3.92	15.49	41.30	4.23	3,508.00	915.44	234.77	65.50	164.70	نيس ميلز
MODERN MILLS	14.73	2.98	17.43	2.52	3,582.42	243.88	206.07	81.83	43.90	المطاحن الحديثة
ARABIAN MILLS	3.11	18.02	12.50	4.48	2,873.64	924.51	229.96	51.32	56.00	المطاحن العربية
FOURTH MILLING	4.05	1.27	17.80	0.29	2,770.20	683.74	155.65	540.00	5.13	المطاحن الأربعة
SINAD HOLDING	1.84	7.95	(M)1.41	-0.80	1,804.83	979.10	-100.00	126.39	14.28	سناد هولدنج
HB	8.39	7.31	(M)1.41	-1.67	2,147.38	731.38	-591.38	35.36	24.42	إب
NADEC	2.10	12.62	19.38	1.37	7,993.46	3,806.49	412.46	301.64	61.50	نادك
GACO	1.87	9.76	(M)1.41	-0.39	547.20	292.77	-11.70	30.00	18.24	جلكو
TADCO	2.18	7.56	8.43	1.95	644.85	296.18	76.48	39.18	16.46	تادكو
SPEC	10.12	2.41	(M)1.41	-2.48	978.80	96.50	-99.36	40.00	20.42	سبيك
SHARQIYAH DEV	1.65	12.29	0.15	606.60	131.02	368.64	4.62	30.00	24.22	التربية للتنمية
ALDOUF	2.76	24.82	23.98	2.86	2,055.00	744.59	-85.69	30.00	68.50	الدوف
JAZZADCO	1.51	8.99	(M)1.41	-1.30	680.00	449.63	64.85	50.00	13.60	جازادكو
Total Food & Beverages	2.71	12.51	24.72	1.30	131,215.50	45,538.16	4,722.39	3,640.84	152.20	إجمالي إنتاج الأغذية
ALMAJID DUID	10.22	14.96	22.76	6.69	3,895.00	372.49	167.16	25.00	152.20	المفيد دويد
Total Household & Personal Products	10.22	14.90	22.76	6.69	3,805.00	372.49	167.16	25.00	-	منتجات المنزلية والشخصية
AYYAN	3.75	3.92	(M)1.41	-2.31	1,479.35	394.37	-232.35	100.64	14.70	أيان
ALHAYATI	5.00	2.33	34.05	0.34	9,814.85	1,964.45	288.27	843.20	11.64	الكبياتية
MOUWASAT	5.79	16.26	28.46	3.31	18,820.00	3,251.33	661.35	200.00	94.10	المواسات
DALLAH HEALTH	4.62	35.51	4.54	15,589.89	3,370.90	443.60	97.68	194.68	116.00	الدلال الصحية
CARE	5.68	33.61	29.75	6.41	8,557.38	1,507.59	287.65	44.85	190.00	كيري
ALHAMMADI	3.34	11.97	19.85	2.01	6,392.00	1,914.68	321.97	160.00	39.95	الحمادي
SAUDI GERMAN HEALTH	4.07	17.78	32.80	2.02	6,654.49	1,636.63	202.91	92.04	72.30	السعودي الألماني الصحية
SULAIMAN ALHABIB	14.73	19.43	46.04	6.22	100,170.00	6,799.64	2,175.76	350.00	286.20	سليمان الحبيب
EQUIPMENT HOLDING	3.16	36.03	1.53	1,650.00	374.41	1,523.40	52.40	45.00	24.00	المعدات
FAHEEN CARE	4.80	12.05	56.71	1.22	13,409.60	2,795.93	216.46	232.00	57.80	فهيان كيري
Total Health Care Equipment & Svc	7.56	11.23	38.82	2.06	182,537.56					

المؤشرات المالية - 2024/10/31
FINANCIAL INDICATORS - 31/10/2024

31/10/2024

Company	P/B Value القيمة السوقية / القيمة الدفترية	Book Value (SAR) القيمة الدفترية	P/E Ratio السعر / الربح	EPS (SAR) العائد على المسهم	Market Cap. (mn) القيمة السوقية (مليون ريال)	Shareholders' Equity (mn) حقوق المساهمين (مليون ريال)	Net Income (mn) صافي الدخل (مليون ريال)	Issued Shares (mn) الأهمصة (مليون)	Close Price سعر التلويح	الشركة
SPIMACO	2.71	12.35		-0.06	4,020.00	1,482.10	-7.50	120.00	33.50	الديانة
JAMJOM PHARMA	8.08	20.90	35.68	4.75	11,830.00	1,463.22	331.60	70.00	169.00	جمجوم فارما
AVLON PHARMA	7.94	16.80	30.74	4.34	2,676.00	337.15	87.05	20.00	133.80	أفلون فارما
Total Pharma, Biotech & Life Science	5.54	15.53	34.65	1.86	18,520.00	3,282.47	411.15	210.00		إجمالي الأدوية
RIBL	1.38	18.59	9.14	2.82	77,250.00	55,782.91	8,454.36	3,000.00	25.75	الربيع
BIAZ	1.32	12.49	14.36	1.14	16,851.00	12,799.44	1,173.30	1,025.00	16.44	الجزيرة
SAIB	1.10	12.00	8.97	1.47	16,475.00	15,001.00	1,837.70	1,250.00	13.18	الإستار
SF	1.02	30.54	8.64	3.61	37,607.14	36,809.33	4,351.00	1,206.36	31.20	بي أس إف
SAB	1.18	28.60	8.96	3.17	69,453.07	58,759.34	7,749.80	2,054.80	33.80	أبي
ANB	1.05	18.09	8.45	2.24	37,880.00	36,172.00	4,484.00	2,000.00	18.94	العربي
ALRAHI	3.75	23.47	20.20	4.36	352,000.00	93,877.70	17,429.00	4,000.00	88.00	الراحي
ALBIAD	2.91	12.64	18.13	2.03	46,000.00	15,805.70	2,537.00	1,250.00	36.80	البياد
ALHIMA	2.25	12.55	13.07	2.15	70,250.00	31,785.81	5,375.50	2,500.00	28.10	الإيماء
SNB	1.21	9.34	9.83	1.37	198,900.00	164,014.56	20,244.66	6,000.00	33.15	السوق
Total Banks	1.77	21.42	12.53	3.03	923,665.21	520,307.79	73,634.86	24,285.15		إجمالي البنوك
TADAWUL GROUP	8.86	26.94	51.23	4.66	28,656.00	3,233.10	559.40	120.00	238.80	مجموعة تداول
AMAK	1.11	11.82	42.74	0.31	1,337.26	1,205.07	31.29	101.93	13.12	الأمك
SHI	0.96	16.72	20.77	0.88	1,610.00	1,671.62	7.94	100.00	16.10	شاه
SAIC	1.94	19.21	7.67	4.87	2,241.00	1,152.73	292.27	60.00	37.35	مستوفى
NAVIFAT	1.23	11.94	19.44	0.75	1,759.20	1,432.41	90.50	120.00	14.66	النافيات
MRNA	0.97	11.89	55.39	0.21	821.43	848.94	14.83	71.43	11.50	مربة
ALBAHA	3.56	6.07	108.46	0.00	772.20		217.03	7.12	2,970.00	ألبها
KINGDOM	1.06	3.71	28.00	0.37	38,318.82	9.72	36,013.16	1,368.66	0.26	المملكة
Total Financial Services	1.65	0.31	31.84	0.33	75,515.91	45,774.06	2,371.59	7,249.24		إجمالي الخدمات المالية
TAWUNIYA	5.12	27.41	21.66	6.48	21,060.00	4,111.51	972.47	150.00	140.40	التعاونية
JAZIRA TAKAFUL	1.13	14.61	24.67	0.67	1,085.04	964.23	43.98	66.00	16.44	جزيرة تكافل
MALATI INSURANCE	1.78	8.37	13.45	-0.01	746.00	418.69	-0.10	50.00	14.92	مالاتي للتأمين
MEDGOLF	2.80	13.91	13.45	1.57	2,247.70	1,977.29	164.57	105.00	21.40	ميدجولف للتأمين
ALLIANT SF	2.08	13.71	28.55	0.52	889.20	822.72	31.34	60.00	14.72	أليانت إس إف
SALAMA	2.07	11.36	10.84	2.17	471.20	227.29	43.48	20.00	23.56	سلامة
WALAA	1.41	15.71	12.20	1.81	1,883.18	1,336.10	154.33	85.06	22.14	ولاء
ARABIAN SHIELD	0.96	19.93	21.96	0.87	1,530.85	1,590.51	69.70	79.82	19.18	الدرع العربي
SANCO	1.18	11.29	7.68	2.02	466.20	338.65	60.00	30.00	15.84	سانكو
GULF UNION ALAHLIA	1.28	12.52	7.83	2.04	731.57	574.62	69.49	45.90	15.94	اتحاد الخليج لأهلها
ACIG	1.45	9.70	5.13	2.73	407.98	282.23	79.53	29.10	14.02	اسيخ
AIC	1.15	10.99	11.36	1.11	668.86	582.36	58.88	53.00	12.62	التأمين البحرية
ALETHAD	1.52	13.93	13.45	1.72	1,060.60	986.67	86.19	50.00	21.30	الاتحاد
ALSAIG INSURANCE	2.50	7.20	12.19	1.47	538.40	216.13	44.24	30.00	17.98	الصيف للتأمين
UCA	1.47	6.76	17.42	0.57	398.80	270.46	22.89	40.00	9.97	المتحدة للتأمين
SAUDI RE	2.72	13.65	24.69	1.50	3,310.07	1,216.46	134.05	89.10	37.15	الإعادة السعودية
BUPA ARABIA	6.29	32.00	25.24	7.98	30,210.00	4,800.00	1,196.99	150.00	201.40	بوا العربية
ALBARIH TAKAFUL	9.30	14.44	45.45	2.26	17,930.00	1,926.44	394.27	50.00	179.20	الباريه للتأمين
CHUBB	3.46	14.44	54.61	0.92	1,500.00	433.22	27.47	30.00	50.00	كليب
GIG	1.61	19.04	22.74	1.35	1,614.38	999.76	70.99	52.50	30.75	جي بي سي
GULF GENERAL	1.15	9.57	(Mj)	-0.20	328.80	286.98	-6.06	30.00	10.00	الخليجية العامة
BURU	1.25	14.95	32.91	0.57	562.80	448.54	17.10	30.00	18.76	بورج للتأمين
IVA	1.68	11.03	29.87	0.56	675.24	401.24	22.53	40.00	16.88	إيه
WATANIYA	2.03	13.60	8.86	3.11	1,104.00	544.11	124.57	40.00	27.60	الوطنية
AMANA INSURANCE	1.59	6.84	27.12	0.40	468.70	294.04	17.48	43.00	10.90	أمانة للتأمين
ENAVA	1.81	8.08	35.83	0.41	337.18	185.90	9.41	23.00	14.66	عنابة
RSAN	16.66	4.41	98.23	0.75	5,563.72	334.01	56.64	75.80	73.40	رسن
Total Insurance	3.77	15.23	24.20	2.50	97,780.13	25,280.36	3,990.53	1,597.47		إجمالي التأمين
MIS	13.66	13.77	165.93	-0.13	5,640.00	413.00	33.99	30.00	188.00	ام اي اس
ARAB SEA	6.61	1.12	(Mj)	-0.13	741.00	112.09	-13.12	100.00	7.41	بحر العرب
SOLUTIONS	9.44	27.03	22.60	11.29	30,624.00	3,244.00	1,355.00	120.00	255.20	سولوشنز
ELM	18.00	56.83	54.83	18.65	81,808.00	4,546.00	1,492.00	80.00	1,022.00	علم
SP	9.50	15.57	37.34	0.54	4,464.00	469.79	163.25	300.00	148.50	سبي
Total Software & Services	14.03	13.94	40.25	4.81	123,277.00	8,784.88	3,031.12	630.00	42.18	إجمالي التطبيقات وخدمات تقنية
STC	2.76	15.28	15.31	2.75	210,750.00	76,401.00	13,768.00	5,000.00	148.50	اس تي سي
ETHAD ETISALAT	0.25	23.07	15.53	3.34	39,886.00	17,569.00	2,569.00	770.70	51.80	اتحاد إتيسالات
ZAH KSA	0.92	11.48	23.55	0.45	9,480.58	10,165.00	403.00	898.73	10.56	زاه كسا للتأمين
ATHRES TELECOM	6.58	17.81	21.81	5.55	3,984.80	605.64	188.80	34.00	117.20	عاب التلويح الإتصالات
Total Telecommunication Services	2.51	15.68	15.60	2.53	264,111.38	105,985.64	16,928.80	6,702.73	42.18	إجمالي الإتصالات
GASCO	4.19	25.95	34.52	3.15	8,160.00	1,946.50	236.40	75.00	108.20	الغاز
AWPT	8.55	18.74	27.03	5.48	5,621.00	657.54	191.66	35.00	160.60	الخطيف
ACWA POWER	16.36	26.29	19.33	2.60	337,135.00	147,000.00	1,904.37	710.25	460.25	أكوا بوير
MARAFIQ	1.83	28.20	39.97	1.47	14,700.00	8,049.95	367.82	25.00	58.80	مرافيقي
MAHONA	10.43	2.63	73.59	0.37	4,409.37	422.88	59.92	160.93	27.40	ماهونا
SIADIA ELECTRICITY	0.27	61.14	6.21	2.64	68,332.14	254,740.00	10,995.00	4,166.59	16.40	كهولاء السعودية
Total Utilities	1.53	52.85	31.87	2.54	438,347.55	286,428.35	13,755.37	5,420.08		إجمالي المرافق العامة

المؤشرات المالية - 2024/10/31
FINANCIAL INDICATORS - 31/10/2024

Company	P/B Value	Book Value (SAR)	P/E Ratio	EPS (SAR)	Market Cap. (mn)	Shareholders' Equity (mn)	Net Income (mn)	Issued Shares (mn)	Close Price	الشركة
	السعر/القيمة الدفترية	القيمة الدفترية	السعر للعائد	العائد على السهم	القيمة السوقية (مليون)	حقوق المساهمين (مليون)	صافي الدخل (مليون)	الأشهر المصدرة (مليون)	سعر الإغلاق	
RIYAD REIT	0.58	11.12	(M)(س)	-0.04	1,116.03	1,909.58	-7.56	171.70	6.50	الرياض ريت
ALIAZIRA REIT	2.02	7.90	20.07	0.79	187.86	93.18	9.36	11.80	15.92	الجزيرة ريت
JADWA REIT ALHARAMAIN	0.78	7.67	14.94	0.40	394.02	506.02	26.37	66.00	5.97	جدوى ريت الحرمين
TALEEM REIT	1.02	10.76	15.72	0.70	559.98	548.98	35.62	51.00	10.98	تعليم ريت
AL MAATHER REIT	1.12	8.41	14.07	0.67	578.11	515.93	41.08	61.37	9.42	المعذر ريت
MUSHARAKA REIT	0.58	8.65	(M)(س)	-0.27	439.12	761.40	-23.54	88.00	4.99	مشاركة ريت
MULKIA REIT	0.74	7.53	43.75	0.13	574.86	780.93	13.14	103.77	5.54	ملكيا ريت
SICO SAUDI REIT	0.92	4.47	(M)(س)	-1.85	235.83	255.85	-106.11	57.24	4.12	سيكو السعودية ريت
ALAHLI REIT 1	0.83	8.86	30.24	0.24	1,005.13	1,218.30	33.24	137.50	7.31	الأهلي ريت 1
DERAYAH REIT	0.76	8.25	12.30	0.51	670.84	887.30	54.55	107.51	6.24	درية ريت
AI RAJHI REIT	1.07	8.02	16.45	0.52	2,353.68	2,209.53	143.12	275.61	8.54	الراجحي ريت
JADWA REIT SAUDI	1.20	9.48	12.44	0.91	2,118.75	1,767.46	170.30	186.51	11.36	جدوى ريت السعودية
SEDCO CAPITAL REIT	1.01	8.17	20.98	0.39	1,542.29	1,527.64	73.52	186.94	8.25	سدكو كابيتال ريت
ALINMA RETAIL REIT	0.74	6.60	(M)(س)	-0.60	575.84	778.41	-70.21	118.00	4.88	الإتاء ريت للتجزئة
MEFIC REIT	0.61	6.94	(M)(س)	-0.31	311.43	508.76	-22.99	73.28	4.25	ميفك ريت
BONYAN REIT	1.09	8.52	12.18	0.76	1,514.79	1,387.67	124.39	162.88	9.30	بليان ريت
ALKHABEER REIT	0.70	8.69	13.18	0.46	862.98	1,225.61	65.50	141.01	6.12	الخبير ريت
ALINMA HOSPITALITY REIT	0.84	10.19	17.96	0.48	877.22	1,039.49	48.85	102.00	8.60	الإتاء ريت الفندق
ALISTITHMAR REIT	-	-	-	-	602.58	-	-	60.50	9.96	الإستثمار ريت
Total REITs	0.92	8.29	15.78	0.28	16,521.33	17,922.04	608.63	2,162.61	-	إجمالي الصناديق العقارية المتداولة
ALAKARIA	2.04	12.63	74.28	0.35	9,656.25	4,738.00	130.00	375.00	25.75	العقارية
TAIBA	1.78	25.38	53.33	0.85	11,746.61	6,609.57	220.26	260.46	45.10	طبية
MCDC	4.44	25.70	46.82	2.44	18,821.99	4,235.00	402.00	164.82	114.20	مكة
ARDCO	2.18	13.80	14.94	2.02	5,351.12	2,454.00	358.28	177.78	30.10	التعبير
EMAAR EC	1.70	5.04	(M)(س)	-0.77	9,735.33	5,714.00	-871.00	1,133.33	8.59	إعمار
RED SEA	26.80	2.85	25.48	3.00	2,312.90	86.29	90.79	30.23	76.50	البحر الأحمر
JABAL OMAR	2.03	11.06	164.13	0.14	25,884.65	12,773.76	157.71	1,154.53	22.42	جبل عمر
DAR ALARKAN	0.87	19.05	27.04	0.62	17,992.80	20,575.53	665.36	1,080.00	16.66	دار الأركان
KEC	1.61	8.77	(M)(س)	-0.22	4,804.49	2,976.37	-73.65	339.30	14.16	مدينة المعرفة
ALANDALUS	2.28	11.16	597.99	0.04	2,379.99	1,042.04	3.98	93.33	25.50	الأندلس
CENOMI CENTERS	0.68	30.14	7.44	2.77	9,785.00	14,317.20	1,315.30	475.00	20.60	سينوي سنترز
RETAL	9.10	1.59	32.33	0.45	7,250.00	796.97	224.26	500.00	14.50	ريتل
SUMOQ	3.46	11.54	12.75	3.13	1,995.00	577.16	156.51	50.00	39.90	سمو
Total Real Estate Mgmt & Dev't	1.66	13.18	30.39	0.48	127,716.13	76,895.89	2,779.80	5,833.79	-	إجمالي إدارة وتطوير العقارات
Total Market	3.22	9.10	16.48	1.69	10,013,232.40	3,109,935.60	576,537.30	341,616.65	-	اجمالي السوق

Companies that have not announced a net income statement or have posted negative net income (recent 4 Quarters), are not included in calculating the P/E ratio for industry group and the market.

M: Minus ratio due to company losses according to recent 4 quarters financial data (2nd Q 2024 as recent for all companies).

* Suspended.

الميزات التي لم تُعلن صافي الدخل، والميزات الخمسة (آخر أربعة أرباح)، غير مشمولة في حساب نسبة السعر للعائد للقطاعات والسوق.

س: المؤشر سالب لأن الشركة سجلت خسائر وفقاً لبيانات المالية لآخر أربعة أرباح (تنتهي في الربع الثالث لعام 2024 لجميع الشركات).

* معطلة من التداول.

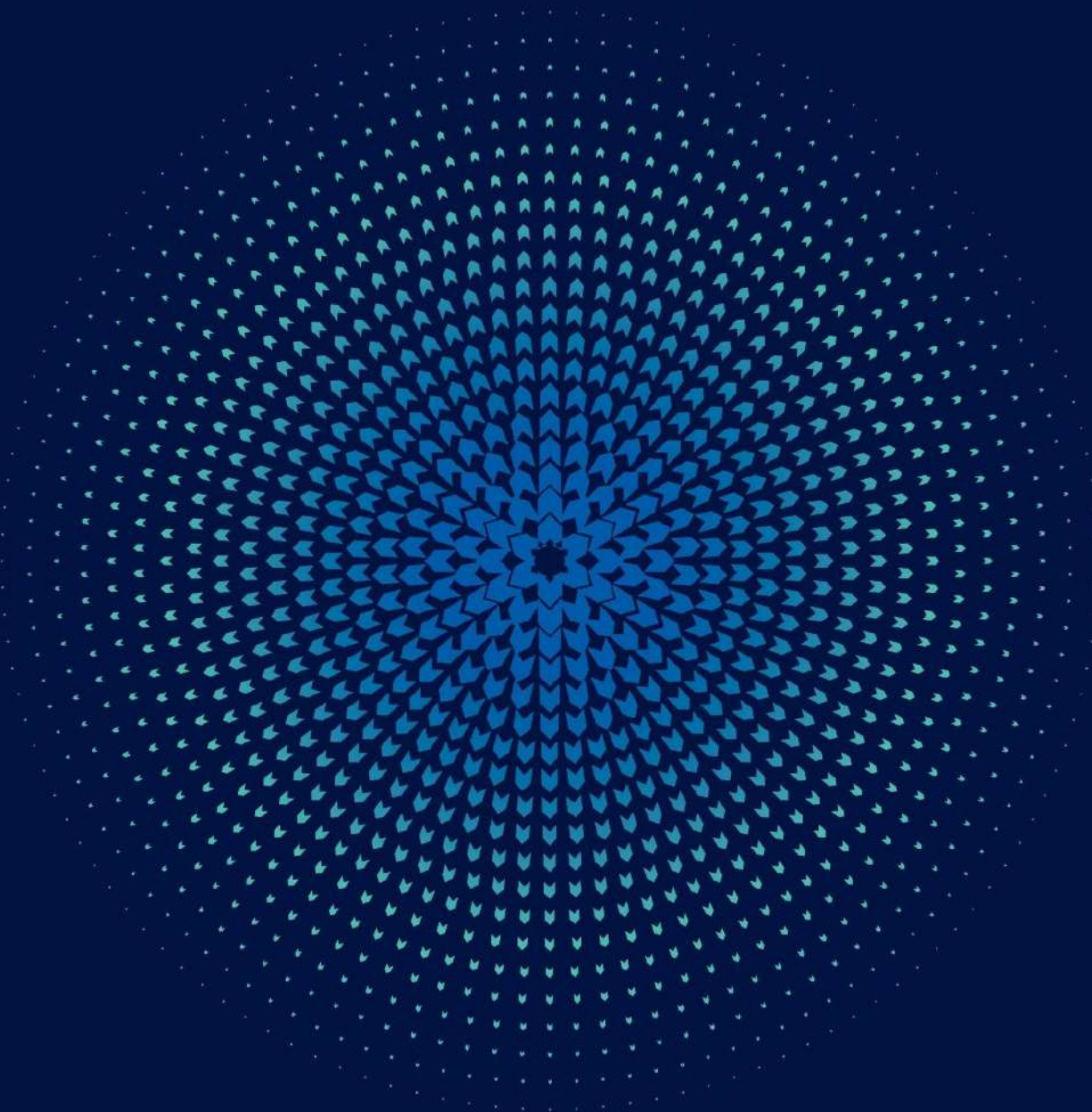

Market Summary

ملخص السوق

Value of Shares Traded Reached SAR 1.43 billion.
122.47 thousand Transactions Executed During October
2024

القيمة المتداولة للأسهم بلغت 1.43 مليار ريال. 122.47 ألف صفقة تم تنفيذها خلال شهر أكتوبر 2024م

At the end of October 2024 Parallel Market Capped Index (NomuC) closed at 27,225.18 points, increased by 1,782.24 points 7.00% over the close of the previous month. Highest close level for the index during the month was 27,225.18 point on 31/10/2024.

في نهاية شهر أكتوبر 2024م أغلق مؤشر السوق الموازية (نمو حد اعلى) عند مستوى 27,225.18 نقطة، مرتفعاً 1,782.24 نقطة 7.00% مقارنة بإغلاق الشهر السابق. وقد كانت أعلى نقطة إغلاق للمؤشر خلال الفترة في يوم 2024/10/31م عند مستوى 27,225.18 نقطة.

Total equity market capitalization at the end of the October 2024 reached SAR 59.63 billion (US\$ 15.90 billion), increasing by 7.44% over the close of the previous month.

بلغت القيمة السوقية للأسهم المصدرة في نهاية شهر أكتوبر 2024م، 59.63 مليار ريال أي ما يعادل (15.90 مليار دولار أمريكي)، مسجلة ارتفاع بلغ نسبته 7.44% مقارنة بالشهر السابق.

The total value of shares traded for the month of October 2024 reached SAR 1.43 billion (US\$ 381.10 million), increasing by 48.53% over the previous month.

بلغت القيمة الإجمالية للأسهم المتداولة خلال شهر أكتوبر 2024م، 1.43 مليار ريال أي ما يعادل (381.10 مليون دولار أمريكي) وذلك بارتفاع بلغ نسبته 48.53% مقارنة بالشهر السابق.

The total number of volume traded* reached 155.15 million shares during the month of October 2024 compared to 77.02 million shares traded for the previous month, an increase of 101.44%.

وبلغ إجمالي عدد الأسهم المتداولة* خلال شهر أكتوبر 2024م، 155.15 مليون سهم مقابل 77.02 مليون سهم تم تداولها خلال الشهر السابق، وذلك بارتفاع بلغت نسبته 101.44%.

The total number of transactions executed during the October 2024 reached 122.47 thousand compared to 82.62 thousand trades for the month of September 2024, an increase of 48.23%.

أما إجمالي عدد الصفقات المنفذة خلال شهر أكتوبر 2024م، فقد بلغ 122.47 ألف صفقة مقابل 82.62 ألف صفقة تم تنفيذها خلال شهر سبتمبر 2024م، وذلك بارتفاع بلغت نسبته 48.23%.

* Adjusted to all corporate actions during the period.

* معدلة لجميع إجراءات الشركات خلال الفترة.

- Number of trading days during October 2024 were 23, against 21 trading days during September 2024.

- بلغ عدد أيام التداول خلال شهر أكتوبر 2024م، 23 يوماً مقابل 21 يوماً خلال شهر سبتمبر 2024م.

إحصائيات التداول الشهرية - 2024م
Monthly Trading Statistics - 2024

الشهر	قيمة الاسهم المتداولة (ريال)	الاسهم المتداولة*	الصفقات المنفذة	عدد الشركات المدرجة
Month	Value Traded (SAR)	Volume Traded*	No. of Trades	Number of Listed Companies
يناير / January	644,123,566.41	49,511,090	61,365	79
فبراير / February	759,593,250.77	59,637,889	59,643	82
مارس / March	1,924,339,969.02	116,364,388	67,849	85
الربع الأول / 1 st Quarter	3,328,056,786.20	225,513,367	188,857	-
أبريل / April	1,021,345,650.66	64,367,921	54,514	85
مايو / May	772,900,112.97	61,620,785	69,801	88
يونيو / June	904,525,489.01	66,495,198	62,974	92
الربع الثاني / 2 nd Quarter	2,698,771,252.64	192,483,904	187,289	-
يوليو / July	931,165,032.47	64,617,409	99,035	93
أغسطس / August	1,088,145,770.15	60,589,265	96,838	96
سبتمبر / September	962,146,188.12	77,022,400	82,618	97
الربع الثالث / 3 rd Quarter	2,981,456,990.74	202,229,074	278,491	-
أكتوبر / October	1,429,115,400.73	155,150,358	122,467	99
الإجمالي / Total	10,437,400,430.31	775,376,703	777,104	-

* Adjusted for all corporate actions

* حلتا جميع اجراءات الشركات

المؤشرات المالية - 2024م
Financial Indicators - 2024

الشهر	المؤشر العام	التغيير %	القيمة السوقية (ريال سعودي)	التغيير %	العائد على السهم	السعر للعائد	القيمة الدفترية	السعر / القيمة الدفترية
Month	TASI	% Change	Market Capitalization (SAR)	% Change	EPS (SAR)	P/E Ratio	Book Value (SAR)	P/B Value
يناير / January	24,986.68	-	47,672,567,171.40	-	0.45	28.18	3.09	4.55
فبراير / February	26,402.82	5.67%	51,235,252,035.60	7.47%	0.45	30.03	3.09	4.89
مارس / March	26,030.03	-1.41%	50,830,356,949.70	-0.79%	0.45	29.13	3.04	4.85
أبريل / April	26,336.28	1.18%	51,943,633,962.50	2.19%	0.49	29.12	3.54	4.26
مايو / May	26,610.57	1.04%	53,317,031,255.70	2.64%	0.48	29.49	3.53	4.36
يونيو / June	26,145.76	-1.75%	55,231,300,658.40	3.59%	0.47	29.89	3.44	4.50
يوليو / July	26,651.19	1.93%	56,907,516,579.90	3.04%	0.50	29.77	3.57	4.47
أغسطس / August	26,161.12	-1.84%	56,130,338,786.60	-1.37%	0.50	28.95	3.55	4.41
سبتمبر / September	25,442.94	-2.75%	55,501,400,997.00	-1.12%	0.51	27.73	3.73	4.06
أكتوبر / October	27,225.18	7.00%	59,629,286,954.40	7.44%	0.48	28.90	3.49	4.35

إجراءات الشركات خلال أكتوبر 2024م
Corporate Actions During October 2024

Company	Action Type	Date	Share Capital (Old) SAR	Share Capital (New) SAR	Issued Shares (old)	Issued Shares (New)	نوع الاجراء	الشركة
		التاريخ	رأس المال (القديم) رس	رأس المال (الجديد) رس	الاسهم المصدرة (القديم)	الاسهم المصدرة (الجديد)		
Munawla Cargo Co.	Bonus - 1 free share for every 1 share held	23/10/2024	10,000,000	20,000,000	1,000,000	2,000,000	أسهم منحة - 1 سهم مجاني لكل 1 سهم مملوك	شركة المناولة للشحن

الطروحات الجديدة (الإكتتابات الأولية) خلال أكتوبر 2024م
Initial Public Offerings (IPOs) During October 2024

Company	Industry Group	Offer Date	Listing Date	Share Capital (SAR)	Issued Shares	Offered Shares	Offered Value (SAR)	Offer Price (SAR)	القطاع	الشركة
		تاريخ الإكتتاب	تاريخ الإدراج	رأس المال (ريال)	الأسهم المصدرة	أسهم الإكتتاب	متحصلات الإكتتاب (ريال)	سعر الطرح (ريال)		
Sama Healthy Water Factory Co.	Food & Beverages	02/10/2024	21/10/2024	50,000,000	50,000,000	10,000,000	27,000,000.00	2.70	إنتاج الأغذية	شركة مصنع مياه سما الصحية
Purity for Information Technology Co.	Software & Services	16/10/2024	-	15,000,000	15,000,000	3,000,000	24,000,000.00	8.00	التطبيقات وخدمات التقنية	شركة نقاوة لتقنية المعلومات
Shalfa Facilities Management Co.	Commercial & Professional Svc	20/10/2024	-	42,000,000	4,200,000	630,000	38,430,000.00	61.00	الخدمات التجارية و المهنية	شركة شلفا لإدارة المرافق
Total	-	-	-	107,000,000	69,200,000	13,630,000	89,430,000	-	-	الإجمالي

الشركات الجديدة المدرجة خلال أكتوبر 2024م
New Listing During October 2024

Company	Listing Date	Share Capital (SAR)	Issued Shares	Offer Price (SAR)	الشركة
	تاريخ الإدراج	رأس المال (ريال)	الأسهم المصدرة	سعر الطرح (ريال)	
First Avenue for Real Estate Development Co.	16/10/2024	205,000,000	205,000,000	6.00	شركة الجادة الأولى للتطوير العقاري
Sama Healthy Water Factory Co.	21/10/2024	50,000,000	50,000,000	2.70	شركة مصنع مياه سما الصحية
Total	-	255,000,000	255,000,000	-	الإجمالي

إحصائيات السوق حسب القطاعات - أكتوبر 2024

Market Statistics by Industry Groups - October 2024

Industry Group	النسبة الى الإجمالي	قيمه الأسهم المتداولة	النسبة الى الإجمالي	الأسهم المتداولة	النسبة الى الإجمالي	الصفقات المنفذة	القطاعات
	%To Market	Value Traded (SAR)	% To Market	Volume Traded	% To Market	No. of Trades	
Materials	10.58%	151,186,847.83	10.60%	16,448,482	15.17%	18,573	المواد الأساسية
Capital Goods	12.86%	183,727,181.57	19.22%	29,817,602	12.53%	15,341	السلع الرأسمالية
Commercial & Professional Svc	3.73%	53,338,596.94	1.94%	3,006,249	4.18%	5,119	الخدمات التجارية والمهنية
Transportation	0.46%	6,636,616.87	0.11%	166,481	0.85%	1,035	النقل
Consumer Services	37.53%	536,400,118.95	15.23%	23,632,981	28.59%	35,008	الخدمات الاستهلاكية
Consumer Discretionary Distribution & Retail	2.15%	30,777,600.08	2.06%	3,197,818	2.06%	2,518	تجزئة وتوزيع السلع الكمالية
Consumer Staples Distribution & Retail	0.17%	2,373,411.80	0.04%	66,917	0.11%	140	تجزئة وتوزيع السلع الاستهلاكية
Food & Beverages	8.31%	118,818,608.86	18.93%	29,377,103	13.82%	16,924	إنتاج الأغذية
Household & Personal Products	1.93%	27,578,187.38	1.45%	2,248,549	1.03%	1,265	المنتجات المنزلية و الشخصية
Health Care Equipment & Svc	4.95%	70,767,108.42	2.77%	4,293,740	5.88%	7,207	لرعاية الصحية
Financial Services	0.88%	12,578,401.22	0.37%	580,750	1.17%	1,435	الخدمات المالية
Software & Services	5.74%	81,989,774.61	2.17%	3,362,474	7.25%	8,882	التطبيقات وخدمات التقنية
Utilities	0.22%	3,078,439.50	0.04%	61,767	0.43%	532	المرافق العامة
REITs	0.03%	417,159.44	0.02%	36,750	0.07%	81	الصناديق العقارية المتداولة
Real Estate Mgmt & Dev't	10.46%	149,447,347.26	25.04%	38,852,695	6.86%	8,407	إدارة وتطوير العقارات
Total	100.00%	1,429,115,400.73	100.00%	155,150,358	100.00%	122,467	الإجمالي

إحصائيات السوق حسب القطاعات - أكتوبر 2024م

Market Statistics by Industry Groups - October 2024

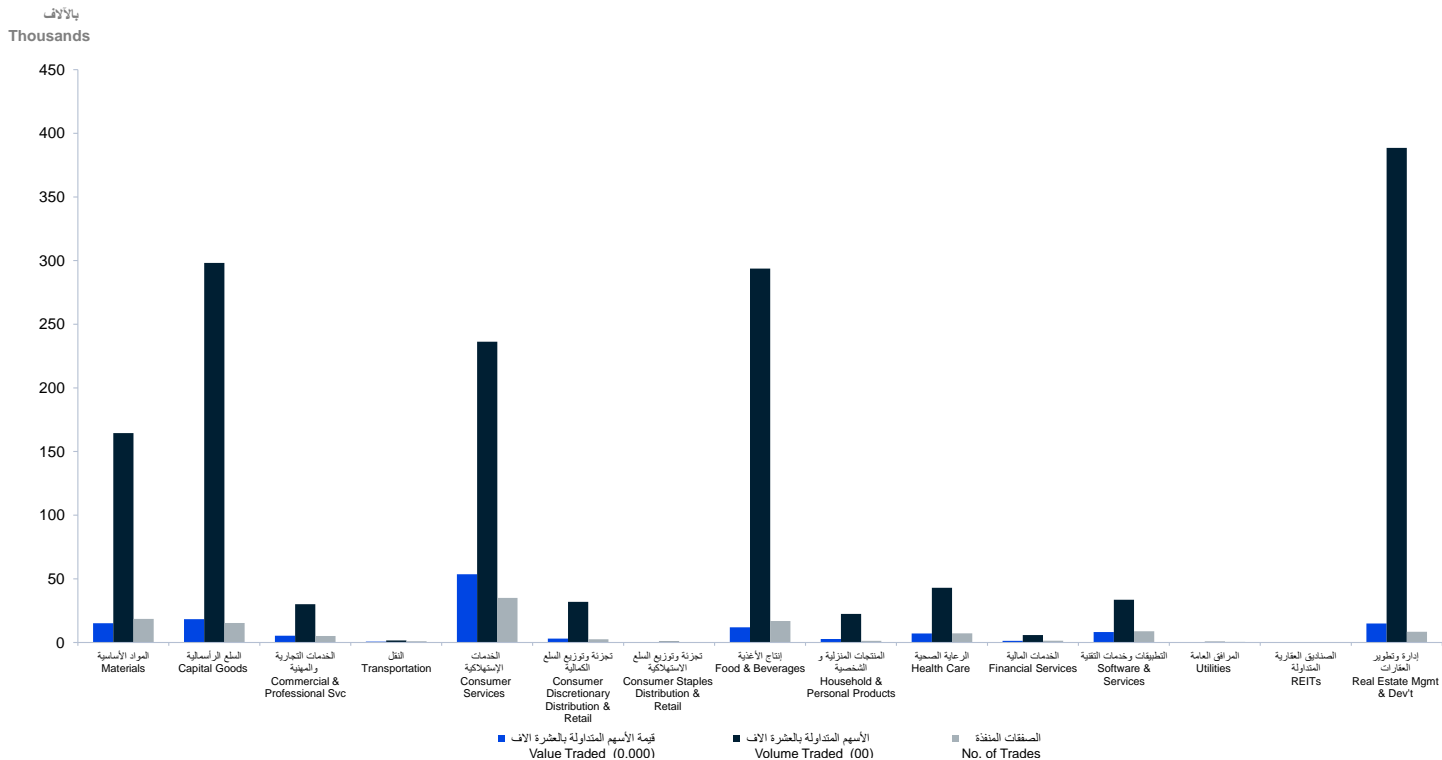

مؤشر السوق الموازية (نموذج أعلى) - القيمة والأسهم المتداولة - أكتوبر 2024

NomuC - Value and Volume Traded - October 2024

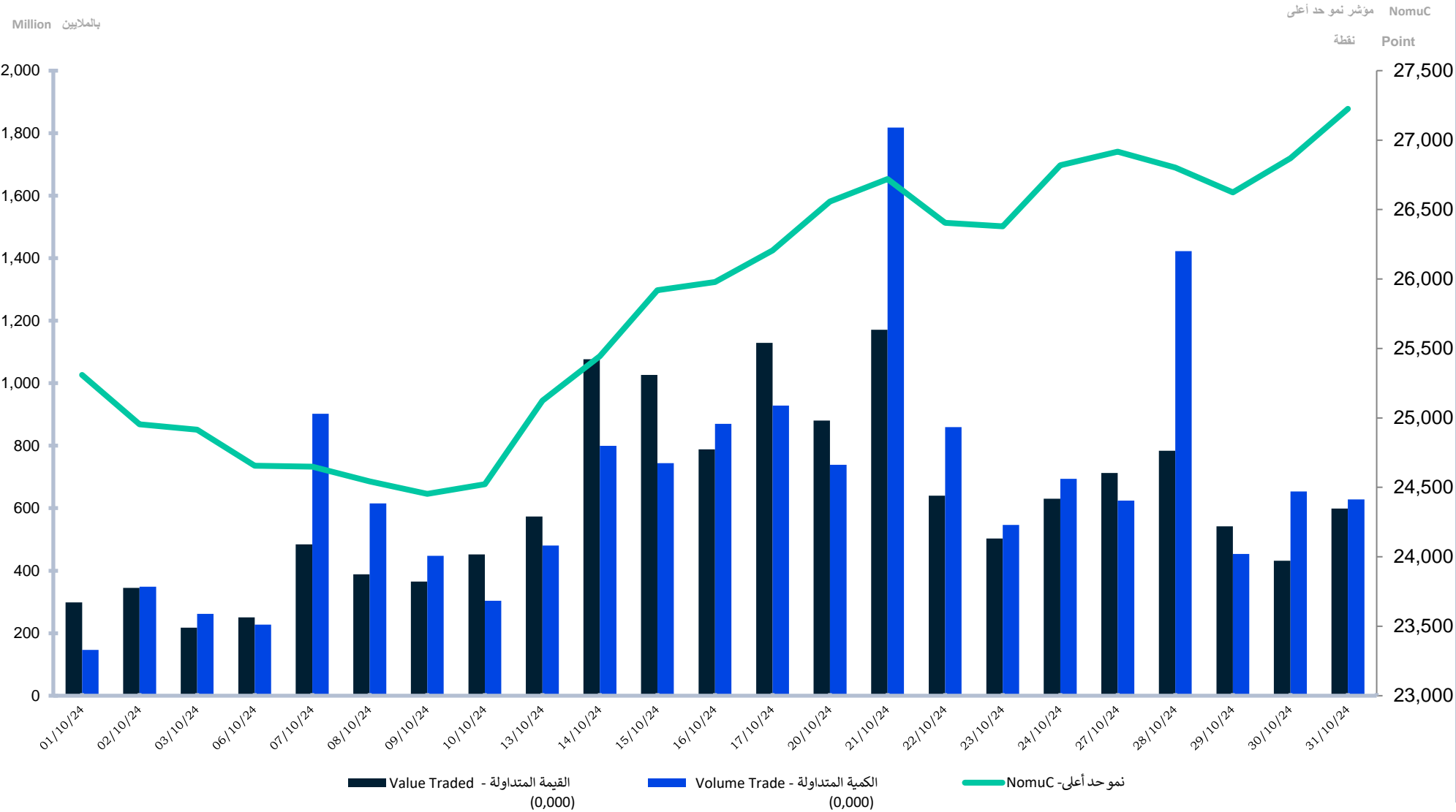

مقارنة معلومات التداول عن شهر أكتوبر 2024م مع شهر سبتمبر 2024م

Comparing Trading Information for October 2024 with September 2024

Trading Information	نسبة التغير	September سبتمبر	October أكتوبر	معلومات التداول
	% Change	2024	2024	
No. of Trades	48.23%	82,618	122,467	عدد الصفقات المنفذة
Volume Traded *	101.44%	77,022,400	155,150,358	عدد الأسهم المتداولة *
Value Traded (SAR)	48.53%	962,146,188.12	1,429,115,400.73	قيمة الأسهم المتداولة (ريال)
Number of Trading Days	-	21	23	عدد أيام التداول
Daily Average of No. of Trades	35.34%	3,934.19	5,324.65	المتوسط اليومي لعدد الصفقات المنفذة
Daily Average of Volume Traded *	83.92%	3,667,733.33	6,745,667.74	المتوسط اليومي للأسهم المتداولة *
Daily Average of Value (SAR)	35.62%	45,816,485.15	62,135,452.21	المتوسط اليومي لقيمة الأسهم المتداولة (ريال)
Market Capitalization (SAR bn)	7.44%	55.50	59.63	القيمة السوقية للأسهم المصدرة (مليار ريال)
Parallel Market Capped Index (NomuC)	7.00%	25,442.94	27,225.18	مؤشر السوق الموازية (نمو حد أعلى)
Initial Public Offerings (IPOs)	-	1	3	الطروحات الجديدة (الإكتتابات الأولية)
Number of newly companies listed (Direct Listing)	-	1	0	عدد الشركات الجديدة المدرجة (إدراج مباشر)
Number of newly companies listed	-	0	2	عدد الشركات الجديدة المدرجة
Total of newly companies listed	-	1	2	مجموع الإدراجات الجديدة
Delisting of Company	-	0	0	إلغاء شركة مدرجة
Number of listed companies	-	97	99	عدد الشركات المدرجة

* Adjusted for all corporate actions

* معدلة لجميع إجراءات الشركات

مقارنة معلومات التداول عن شهر أكتوبر 2024م مع شهر أكتوبر 2023م

Comparing Trading Information for October 2024 with October 2023

Trading Information	نسبة التغير	October أكتوبر	October أكتوبر	معلومات التداول
	% Change	2023	2024	
No. of Trades	81.65%	67,419	122,467	عدد الصفقات المنفذة
Volume Traded *	260.79%	43,003,277	155,150,358	عدد الأسهم المتداولة *
Value Traded (SAR)	132.35%	615,079,457.78	1,429,115,400.73	قيمة الأسهم المتداولة (ريال)
Number of Trading Days	-	23	23	عدد أيام التداول
Daily Average of No. of Trades	81.65%	2,931.26	5,324.65	المتوسط اليومي لعدد الصفقات المنفذة
Daily Average of Volume Traded *	260.79%	1,869,707.70	6,745,667.74	المتوسط اليومي للأسهم المتداولة *
Daily Average of Value (SAR)	132.35%	26,742,585.12	62,135,452.21	المتوسط اليومي لقيمة الأسهم المتداولة (ريال)
Market Capitalization (SAR bn)	24.25%	47.99	59.63	القيمة السوقية للأسهم المصدرة (مليار ريال)
Parallel Market Capped Index (NomuC)	21.82%	22,349.61	27,225.18	مؤشر السوق الموازية (نمو حد أعلى)
Initial Public Offerings (IPOs)	-	4	3	الطروحات الجديدة (الإكتتابات الأولية)
Number of newly companies listed (Direct Listing)	-	0	0	عدد الشركات الجديدة المدرجة (إدراج مباشر)
Number of newly companies listed	-	5	2	عدد الشركات الجديدة المدرجة
Total of newly companies listed	-	5	2	مجموع الإدراجات الجديدة
Delisting of Company	-	0	0	إلغاء شركة مدرجة
Number of listed companies	-	72	99	عدد الشركات المدرجة

* Adjusted for all corporate actions

* معدلة لجميع إجراءات الشركات

إحصائيات السوق - أكتوبر 2024
Market Statistics - October 2024

Materials	الاسهم المتداولة		الصفقات المنفذة	العواك الأساسية	
	قيمة الاسهم المتداولة	الاسهم المتداولة			
	Value Traded	Volume Traded	No. of Trades		
WATANI STEEL	7,992,537.98	3,734,022	1,113	حديد وطني	
ALNAQOOL	6,463,601.70	184,232	1,168	الناقول	
GROUP FIVE	14,320,679.65	386,930	1,869	جروب فايف	
AQASEEM	1,694,121.50	32,047	114	أقاسيم	
APICO	479,553.50	14,282	125	أبيكو	
SAUDI TOP	6,013,103.29	910,174	729	قمة السعودية	
MOLAN	2,817,731.66	853,116	331	ملان	
BENA	847,080.80	22,524	49	بناء	
MEYAR	201,386.90	3,207	46	معمار	
LIME INDUSTRIES	1,176,431.40	104,341	152	الصناعات الجيرية	
MARBLE DESIGN	908,980.20	11,873	110	ماربل ديزاين	
PAPER HOME	11,005,397.00	53,676	35	منزل الورق	
ALRASHID INDUSTRIAL	8,302,994.55	192,248	1,787	الراشد للصناعة	
UNITED MINING	8,777,241.05	258,347	662	المتحدة للتعدين	
RIYADH STEEL	13,458,753.15	6,870,515	2,672	حديد الرياض	
TAQAT	2,344,687.12	188,361	473	طاقات	
ALRASHEED	13,506,650.60	171,941	1,514	رشيد	
NEFT ALSHARQ	6,572,570.73	1,627,217	1,698	نفط الشرق	
ASG	12,042,748.85	240,546	1,180	اسق	
NAAS PETROL	32,260,596.20	588,883	2,746	بنزول تاس	
Total	151,186,847.83	16,448,482.00	18,573.00	الإجمالي	
Capital Goods	الاسهم المتداولة		الصفقات المنفذة	السلع الرأسمالية	
	قيمة الاسهم المتداولة	الاسهم المتداولة			
	Value Traded	Volume Traded	No. of Trades		
NBM	268,217.00	1,276	69	الوطنية للبناء والتسويق	
ALWASAIL INDUSTRIAL	45,889,394.69	19,716,071	4,508	الوسائل الصناعية	
GAS	27,352,558.52	2,235,374	1,449	جاز	
RAOOM	18,515,056.80	127,893	837	رؤوم	
OBEIKAN GLASS	36,825,237.75	745,527	1,551	العبيكان للزجاج	
SPC	195,939.10	3,409	62	المركز الآلي	
KEIR	18,501,131.71	4,032,668	2,378	كير	
RAWASI	1,876,987.18	475,632	503	رواسي	
WAJA	7,456,842.06	1,129,002	960	وجا	
MAYAR	2,025,117.71	540,097	332	مييار	
ALMUNEEF	2,138,000.45	43,225	244	آل منيف	
ATLAS ELEVATORS	5,249,548.60	270,961	387	مصاعد أطلس	
UFG	17,433,150.00	496,467	2,061	المتحدة للزجاج المسطح	
Total	183,727,181.57	29,817,602	15,341	الإجمالي	
Commercial & Professional Svc	الاسهم المتداولة		الصفقات المنفذة	الخدمات التجارية والمهنية	
	قيمة الاسهم المتداولة	الاسهم المتداولة			
	Value Traded	Volume Traded	No. of Trades		
TADWEER	13,516,806.94	1,057,543	630	تدوير	
ALDAWLIAH	7,279,384.93	1,506,038	677	الدولية	
TAM DEVELOPMENT	2,339,222.60	11,738	173	تام التنمية	
CLEAN LIFE	2,159,451.00	20,146	221	كلين لايف	
PAN GULF	36,274.77	1,485	24	عبر الخليج	
LEAF	12,325,966.10	119,327	1,900	الليف	
THARWAH	5,941,745.10	115,290	654	ثروة	
ALASHGHAL ALMOYSRA	9,739,745.50	174,682	840	الأشغال العميرة	
Total	53,338,596.94	3,006,249	5,119	الإجمالي	
Transportation	الاسهم المتداولة		الصفقات المنفذة	النقل	
	قيمة الاسهم المتداولة	الاسهم المتداولة			
	Value Traded	Volume Traded	No. of Trades		
MUNAWLA	3,595,791.50	49,889	672	مناوله	
DAR ALMARKABAH	846,940.45	26,939	159	دار المركبة	
RIYAL	2,193,884.92	89,653	204	ريال	
Total	6,636,616.87	166,481	1,035	الإجمالي	
Consumer Services	الاسهم المتداولة		الصفقات المنفذة	الخدمات الاستهلاكية	
	قيمة الاسهم المتداولة	الاسهم المتداولة			
	Value Traded	Volume Traded	No. of Trades		
BURGERIZZR	246,054,126.68	12,607,710	14,888	برغرإيززر	
JÄHEZ	254,435,392.81	10,023,388	17,799	جاهز	
ACADEMY OF LEARNING	5,696,180.96	554,846	417	أكاديمية التعلم	
FOOD GATE	292,493.50	5,371	64	بوابة الأطعمة	
GHIDA ALSULTAN	5,248.90	98	10	غذاء السلطان	
ARMAH	22,703,930.30	261,331	1,135	أرماح	
ALMOHAFAZA FOR EDUCATION	3,065,696.50	118,428	285	المحافظة للتعليم	
HORIZON EDUCATIONAL	4,147,049.30	61,809	410	الأفق التعليمية	
Total	536,400,118.95	23,632,981.00	35,008.00	الإجمالي	
Consumer Discretionary Distribution & Retail	الاسهم المتداولة		الصفقات المنفذة	تجزئة وتوزيع السلع الكمالية	
	قيمة الاسهم المتداولة	الاسهم المتداولة			
	Value Traded	Volume Traded	No. of Trades		
ALHASOOB	1,891,567.20	42,185	389	الحاسوب	
AMWAJ INTERNATIONAL	1,486,618.95	36,930	191	أمواج الدولية	
KNOWLEDGE TOWER	26,435,021.73	3,105,157	1,734	برج المعرفة	
FAD	964,392.20	13,546	204	فاد	
Total	30,777,600.08	3,197,818	2,518	الإجمالي	
Consumer Staples Distribution & Retail	الاسهم المتداولة		الصفقات المنفذة	تجزئة وتوزيع السلع الاستهلاكية	
	قيمة الاسهم المتداولة	الاسهم المتداولة			
	Value Traded	Volume Traded	No. of Trades		
ALBABA TAIN FOOD	1,312,629.55	32,790	105	البابطين الغذائية	
ALMUJTAMA MEDICAL	1,060,782.25	34,127	35	الجمعية الطبية	
Total	2,373,411.80	66,917	140	الإجمالي	
Food & Beverages	الاسهم المتداولة		الصفقات المنفذة	إنتاج الأغذية	
	قيمة الاسهم المتداولة	الاسهم المتداولة			
	Value Traded	Volume Traded	No. of Trades		
FESH FASH	11,374,709.96	975,951	3,110	فش فاش	
ALJOUF WATER	3,377,988.68	180,560	769	مياه الجوف	
FADECO	2,095,457.30	28,430	374	فاديكو	
LEEN ALKHAIR	217,519.34	10,255	50	لين الخبير	
NOFOTH	5,580,305.28	322,256	495	نفوذ	
BALADY	1,789,484.20	4,906	104	بلدي	
HORIZON FOOD	92,267.30	2,430	17	أفق الغذاء	
SAMA WATER	94,290,876.80	27,852,315	12,005	مياه سما	
Total	118,818,608.86	29,377,103	16,924	الإجمالي	
Household & Personal Products	الاسهم المتداولة		الصفقات المنفذة	المنتجات المنزلية والشخصية	
	قيمة الاسهم المتداولة	الاسهم المتداولة			
	Value Traded	Volume Traded	No. of Trades		
MOBI INDUSTRY	24,902,386.58	2,168,342	909	موبل للصناعة	
IOUD	2,675,800.80	80,207	356	اليهود الذكي	
Total	27,578,187.38	2,248,549	1,265	الإجمالي	
Health Care Equipment & Svc	الاسهم المتداولة		الصفقات المنفذة	الرعاية الصحية	
	قيمة الاسهم المتداولة	الاسهم المتداولة			
	Value Traded	Volume Traded	No. of Trades		
CMCER	16,228,647.23	2,719,842	1,294	المركز الكندي الطبي	
AME	21,075,656.60	275,994	945	أمف ميم باه	
TIBBIYAH	3,560,480.55	94,922	282	طبية	
FUTURE CARE	7,473,113.38	683,540	2,103	الرعاية المستقبلية	
NABA ALSAHA	3,768,177.70	45,464	489	نيب الصحة	
ALRAZI	1,593,114.70	36,462	162	الرازي	
PRO MEDEX	4,648,403.10	54,506	182	بروميديكس	
LANA	1,043,233.80	27,501	172	لانا	
ALMODAWAT	3,890,967.86	274,155	820	المداواة	
QOMEL	1,845,474.00	16,587	250	كومل	
MIRAL	5,639,839.50	64,767	508	ميرال	
Total	70,767,108.42	4,293,740	7,207	الإجمالي	
Financial Services	الاسهم المتداولة		الصفقات المنفذة	الخدمات المالية	
	قيمة الاسهم المتداولة	الاسهم المتداولة			
	Value Traded	Volume Traded	No. of Trades		
MULKIA	145,145.50	4,431	61	ملكية	
OSOOL AND BAKHEET	508,820.80	11,284	148	أصول وبكيت	
QUARA	1,916,634.28	121,875	225	قورا	
YAQeen	10,007,800.64	443,160	1,001	يقين	
Total	12,578,401.22	580,750	1,435	الإجمالي	
Software & Services	الاسهم المتداولة		الصفقات المنفذة	التطبيقات وخدمات التقنية	
	قيمة الاسهم المتداولة	الاسهم المتداولة			
	Value Traded	Volume Traded	No. of Trades		
ACTEC	6,075,983.46	1,705,806	1,173	أكتك	
AZM	23,328,718.10	963,030	2,777	عزم	
NASEE TECH	643,517.10	10,555	84	نسج للتقنية	
NETWORKERS	18,978,838.10	257,687	1,569	نت وتكرس	
SURE	14,918,405.10	208,819	557	شور	
EDARAT	11,361,120.00	23,706	743	إدارات	
ALQEMAM	2,066,395.50	23,630	223	القمام	
KNOWLEDGENET	1,902,676.10	96,991	1,038	نولجنيت	
WSM	2,714,121.15	72,250	718	وسم	
Total	81,989,774.61	3,362,474	8,882	الإجمالي	
Utilities	الاسهم المتداولة		الصفقات المنفذة	المرافق العامة	
	قيمة الاسهم المتداولة	الاسهم المتداولة			
	Value Traded	Volume Traded	No. of Trades		
NGDC	3,078,439.50	61,767	532	غاز	
Total	3,078,439.50	61,767	532	الإجمالي	
REITs	الاسهم المتداولة		الصفقات المنفذة	الصادق العقاري المتداولة	
	قيمة الاسهم المتداولة	الاسهم المتداولة			
	Value Traded	Volume Traded	No. of Trades		
ALWAHA REIT	417,159.44	36,750	81	الواحة ريت	
Total	417,159.44	36,750	81	الإجمالي	
Real Estate Mgmt & Dev't	الاسهم المتداولة		الصفقات المنفذة	إدارة وتطوير العقارات	
	قيمة الاسهم المتداولة	الاسهم المتداولة			
	Value Traded	Volume Traded	No. of Trades		
BANAN	20,468,663.13	3,321,235	1,686	بنان	
ENMA ALRAWABI	6,363,315.56	332,296	317	إنماء الروابي	
LADUN	94,910,020.15	31,758,741	3,196	لادن	
VIEW	124,623.80	1,676	35	فيو	
FIRST AVENUE	27,580,724.62	3,438,747	3,173	الجاد الأولى	
Total	149,447,347.26	38,852,695	8,407	الإجمالي	
Total Market	1,429,115,400.73	155,150,358	122,467	إجمالي السوق	

القيمة السوقية للأسهم المدرجة كما في 31/10/2024
Market Capitalization as on 31/10/2024

Materials	النسبة السوقية		القيمة السوقية بالريال		سعر الإغلاق	عدد الأسهم المعتمدة	الرمز الأساسية
	% Market	% Industry Group	Market Capitalization -SAR	Issued Shares			
WATANI STEEL	0.68	6.45	401,263,000.00	2.22	181,650,000	حاديد وطني	
ALNAQOOD	1.17	1.64	100,805,000.00	35.45	2,900,000	الناقدون	
GROUP FIVE	1.71	16.32	1,020,600,000.00	36.45	28,000,000	جروب فايف	
ACQSEEM	0.22	2.11	135,250,000.00	52.90	2,500,000	الأسهم	
APCCO	0.29	2.75	175,500,000.00	2.75	34,500	أبيركو	
SAUDI TOP	0.47	4.48	280,000,000.00	7.00	40,000,000	قبة السعودية	
MOLAN	0.14	1.34	83,790,000.00	3.15	26,600,000	مolan	
MEFA	0.39	3.69	231,000,000.00	38.50	6,000,000	مفاه	
IBRE INDUSTRIES	0.14	1.34	83,601,000.00	63.00	1,317,000	إمبر	
MARBLE DESIGN	0.43	4.13	258,280,000.00	11.74	23,000,000	ميربل ديزاين	
PAPER HOME	0.53	5.10	450,000,000.00	75.00	6,000,000	مابل هاوس	
ALRASHID INDUSTRIAL	0.63	6.01	518,600,000.00	212.40	1,500,000	مراق	
UNMETED MINING	0.24	2.39	462,000,000.00	33.00	8,000,000	الزبد الصناعية	
RICH STEEL	0.77	7.29	645,500,000.00	2.25	70,000,000	الصلب المدعم للبناء	
TAQAT	0.27	2.59	161,800,000.00	13.28	12,187,000	تاقات	
ALRASHEED	1.56	14.91	932,400,000.00	77.70	12,000,000	الرشيد	
NEFT ALSHARQ	0.17	1.62	101,250,000.00	4.05	25,000,000	نفط الشارقة	
ASG	0.59	5.61	351,000,000.00	49.80	7,050,000	اس جي	
NAAS PETROL	0.32	3.01	198,400,000.00	62.80	3,000,000	نااس	
Total	12.53	100.00	6,213,750,375.00	-	678,732,523	الإجمالي	
Capital Goods						الصناعات الأساسية	
NBM	4.20	23.25	2,505,600,000.00	208.80	12,000,000	البنية التحتية والبناء والتشييد	
ALFASAIL INDUSTRIAL	1.15	6.36	685,000,000.00	3.74	250,000,000	الوقود الصناعية	
GAS	1.64	20.15	2,175,500,000.00	13.74	154,000,000	جاز	
KACCOM	2.63	8.08	930,000,000.00	155.30	6,000,000	كاسكوم	
OBEKAN GLASS	2.68	14.85	1,600,000,000.00	50.00	31,000,000	البيكيت الزجاج	
SPC	0.30	1.66	178,800,000.00	59.60	3,000,000	السيراميك الرق	
KEIR	0.97	5.38	570,600,000.00	4.83	120,000,000	كير	
BKAWASI	0.36	1.99	214,500,000.00	3.90	50,000,000	بكاواسي	
WAKA	0.83	4.57	495,800,000.00	7.24	70,000,000	واكا	
MAYAR	0.74	4.10	441,600,000.00	3.88	120,000,000	مايار	
ALMUNEZ	0.32	1.75	188,100,000.00	49.50	3,800,000	آل منيف	
ATLAS ELEVATORS	0.20	1.11	119,880,000.00	19.68	6,000,000	مطامير اطللس	
UFG	1.06	5.84	392,142,487.00	37.00	17,000,000	الصلب المدعم للبناء المنطوق	
Total	14.07	100.00	10,739,947,667.00	-	684,063,951	الإجمالي	
Commercial & Professional Sec						الخدمات التجارية والمهنية	
TADWEER	1.19	24.84	730,809,200.00	12.24	58,000,000	تادوير	
ALDUAHAH	0.43	8.86	253,500,000.00	5.07	50,000,000	الدواهي	
TAM DEVELOPMENT	1.23	25.57	731,909,400.00	200.00	3,619,907	تام التطوير	
CLEAN LIFE	0.26	5.50	157,500,000.00	105.00	1,500,000	كلين لايف	
PAC GROUP	0.20	6.29	180,000,000.00	24.50	7,500,000	بيكيت الجروب	
LEAF	0.76	15.86	454,000,000.00	90.80	5,000,000	الليف	
THARWAH	0.41	8.63	247,051,087.50	52.50	4,705,735	ثروا	
ALADGHAL ALMOYBIRA	0.21	4.45	127,440,000.00	53.10	2,400,000	الأدغال المويبرة	
Total	4.80	100.00	2,863,309,087.50	-	132,845,723	الإجمالي	
Transportation						النقل	
MUNAWILA	0.21	91.20	128,000,000.00	64.00	2,000,000	مناويلا	
DAR ALMARKABAH	0.13	18.68	75,000,000.00	30.00	2,500,000	دار المركبة	
Riyal	0.33	49.43	196,400,000.00	24.80	8,000,000	ريال	
Total	0.67	100.00	401,400,000.00	-	12,500,000	الإجمالي	
Consumer Services						الخدمات الاستهلاكية	
BURGERZEE	1.20	6.52	716,800,000.00	20.48	35,000,000	برجرزيزي	
JARZEE	0.45	53.22	5,854,426,074.00	27.90	209,836,000	جارزي	
ACADEMY OF LEARNING	1.49	8.10	891,000,000.00	9.90	90,000,000	أكاديمية التعلم	
FOOD GATE	0.19	1.03	111,400,000.00	54.00	2,100,000	بوابة الأكل	
IBRAH ALSULTAN	0.38	6.29	576,000,000.00	55.50	10,000,000	عبدالله السultan	
ARMAN	0.42	20.11	2,871,883,108.40	87.40	33,839,166	ارمان	
ALMOHAFZA FOR EDUCATION	0.84	1.82	200,000,000.00	25.00	8,000,000	المواظفة للتعليم	
HORIZON EDUCATIONAL	0.30	1.61	177,000,000.00	71.00	2,500,000	الافق التعليمية	
Total	16.45	100.00	11,001,017,184.40	-	983,495,236	الإجمالي	
Consumer Discretionary Distribution & Retail						لجنة توزيع السلع الاستهلاكية	
ALHADSO	0.21	21.59	129,200,000.00	44.30	3,000,000	الحادسو	
AMWAJ INTERNATIONAL	0.40	38.56	236,400,000.00	19.40	6,000,000	أمواج الدولية	
KNOWLEDGE TOWER	0.28	27.46	168,300,000.00	9.62	17,500,000	برج المعرفة	
FAD	0.14	13.47	82,560,000.00	68.80	1,200,000	فاذ	
Total	1.03	100.00	613,030,000.00	-	27,500,000	الإجمالي	
Consumer Staples Distribution & Retail						لجنة توزيع السلع الاستهلاكية	
ALBASTAN FOOD	0.23	31.27	137,000,000.00	40.30	3,400,000	البستان الغذائية	
ALMUTAMA MEDICAL	0.51	68.73	301,150,000.00	31.70	9,500,000	المطامة الطبية	
Total	0.73	100.00	438,150,000.00	-	12,900,000	الإجمالي	
Food & Beverages						قطاع الأغذية	
FESH FASH	0.21	3.11	145,544,000.00	12.13	12,000,000	فيش فاش	
ALJOUF WATER	0.14	1.96	85,968,750.00	18.34	4,687,500	ماء الجوف	
FADECO	0.20	2.32	101,802,000.00	72.20	1,410,000	فاذيكو	
LEEN ALJUAIR	0.29	3.90	171,350,760.00	21.00	8,159,560	لين الجوير	
NCOPFH	1.38	18.67	820,800,000.00	17.10	48,000,000	نكوفه	
BLACKY	0.31	58.65	2,375,440,000.00	392.80	6,570,000	بلاكاي	
HORIZON FOOD	0.25	7.53	330,800,000.00	41.35	8,000,000	افق الغذاء	
SAMA WATER	0.27	3.72	163,500,000.00	3.27	50,000,000	ساما ميا	
Total	7.37	100.00	4,935,108,518.00	-	138,127,000	الإجمالي	
Household & Personal Products						المنتجات المنزلية والشخصية	
MOSE INDUSTRY	0.27	92.30	750,000,000.00	15.15	50,000,000	موسى للصناعة	
ICEUB	0.11	7.70	62,985,000.00	12.30	3,950,000	ايسوب	
Total	1.37	100.00	812,985,000.00	-	53,950,000	الإجمالي	
Health Care Equipment & Sec						الأجهزة الصحية	
CMCER	0.83	5.28	499,880,000.00	6.44	77,000,000	سمكر ال سي سي سي	
AME	0.94	5.96	560,000,000.00	80.00	7,000,000	أيم إف إم	
TIBRYAH	1.28	7.99	712,000,000.00	37.15	20,000,000	تبرية	
PHYSIO CARE	0.89	56.39	5,300,000,000.00	10.60	500,000,000	فيزيوكير	
NABA ALSAHA	1.46	9.25	869,400,000.00	82.80	10,500,000	نابا الصحه	
ALRAZI	0.11	0.71	66,576,000.00	43.80	1,510,000	الرازي	
PRO MEDEX	0.53	3.35	311,000,000.00	90.00	3,500,000	بروميدكس	
ALAZA	0.21	1.40	121,400,000.00	14.60	36,500	الازا	
ALMODAWAT	0.56	3.56	334,875,000.00	14.10	21,750,000	الموداوات	
IQOMEL	0.67	4.25	399,000,000.00	114.00	3,500,000	ايقوميل	
MBAL	0.29	1.87	175,800,000.00	87.90	2,000,000	مبال	
Total	15.78	100.00	9,338,031,000.00	-	629,370,000	الإجمالي	
Financial Services						الخدمات المالية	
MULDA	0.34	14.23	199,870,000.00	30.75	6,500,000	مودة	
IQDOL AND BAKHEET	0.60	25.88	355,995,000.00	43.95	8,100,000	ايقول وبكيت	
QUARA	0.81	35.28	485,400,000.00	16.18	30,000,000	كوارا	
YAQEN	0.56	24.31	334,500,000.00	22.30	15,000,000	ياقن	
Total	2.31	100.00	1,375,765,000.00	-	59,000,000	الإجمالي	
Software & Services						التطبيقات وخدمات التقنية	
ACTEC	0.39	4.78	234,240,000.00	3.66	64,000,000	اكتيك	
A2M	34.15	1,674,000,000.00	27.90	60,000,000	ايم		
NASEEJ TECH	0.55	6.63	325,000,000.00	65.00	5,000,000	ناسيج لتقنية	
NETWORKERS	0.71	8.63	423,000,000.00	70.50	6,000,000	نتوركويرز	
QOSRA	0.94	11.48	560,477,087.50	73.10	7,694,425	كوسرا	
EDARAT	2.11	25.71	1,260,000,000.00	500.00	2,510,000	إدارات	
ALQEMAM	0.45	5.51	370,000,000.00	90.00	3,000,000	القمام	
KNOWLEDGENET	0.13	1.59	76,900,000.00	21.40	3,500,000	نوجت	
WSM	0.13	1.59	76,900,000.00	40.00	1,950,000	وسم	
Total	57.23	100.00	4,918,137,737.50	-	112,727,225	الإجمالي	
Utilities						المرافق العامة	
NGOC	0.44	100.00	259,500,000.00	51.90	5,000,000	نوج	
Total	0.44	100.00	259,500,000.00	-	5,000,000	الإجمالي	
REITs						الصفقات العقارية المتداولة	
ALWASHA REIT	0.23	100.00	185,000,000.00	11.00	15,000,000	الواشاه ريت	
Total	0.23	100.00	185,000,000.00	-	15,000,000	الإجمالي	
Real Estate Agent & Dev's						إدارة وتطوير العقارات	
BANAN	2.33	23.32	1,392,000,000.00	6.96	200,000,000	بانان	
ENMA ALRAWABI	1.28	12.80	794,000,000.00	19.10	40,000,000	إنما آلرأوي	
ICORU	1.09	30.99	1,850,000,000.00	3.70	500,000,000	ايقورو	
QADIA	0.41	4.09	244,200,000.00	74.00	3,300,000	قادية	
FIRST AVENUE	2.88	28.81	1,719,590,000.00	8.39	205,000,000	الحيطة الأولى	
Total	10.01	100.00	5,978,150,000.00	-	948,300,000	الإجمالي	
Total Market	100	-	59,629,286,954.40	-	3,921,020,994	إجمالي السوق	

المؤشرات المالية - 31/10/2024م

FINANCIAL INDICATORS - 31/10/2024

Company	P/E Value القيمة/السعر	Book Value (SAR) القيمة الدفترية	P/E Ratio السعر للعائد	EPS (SAR) العائد على السهم	Market Cap. (mn) القيمة السوقية (مليون)	Shareholders' Equity (mn) حقوق المساهمين (مليون)	Net Income (mn) صافي الدخل (مليون)	Issued Shares (mn) الأصهم المصدرة (مليون)	Close Price سعر الإغلاق	الشركة
WATANI STEEL	1.64	1.35	62.81	0.04	403.26	245.85	6.42	181.65	2.22	حديد وطني
ALNAQOOL	1.99	17.79	(M) (-)	-0.09	102.81	51.60	-0.25	2.90	35.45	التداول
GROUP FIVE	3.06	11.90	114.67	0.32	1,020.60	333.28	8.90	28.00	36.45	جروب فايف
AQASEEM	2.17	24.36	14.11	3.75	132.25	60.89	9.37	2.50	52.90	الأسيم
APICO	1.70	20.59	14.59	1.36	172.50	101.29	11.82	6.00	34.50	أبيكو
SAUDI TOP	3.94	1.78	69.48	0.10	280.00	71.02	4.03	40.00	7.00	قناة السعودية
MOLAN	3.04	1.04	(M) (-)	-0.15	83.79	27.59	-4.12	26.60	3.15	ملان
BENA	2.69	14.31	49.89	0.77	231.00	85.88	4.63	6.00	38.50	بناء
MEYAR	2.44	25.80	(M) (-)	-0.17	83.60	34.24	-0.22	1.33	63.00	ميار
LIME INDUSTRIES	0.91	12.91	18.95	0.62	258.28	284.09	13.63	22.00	11.74	الصناعات الحجرية
MARBLE DESIGN	4.51	16.28	22.43	3.34	450.00	97.70	20.06	6.00	75.00	ماربل
PAPER HOME	4.41	48.21	19.81	10.72	318.60	72.31	16.08	5.50	212.40	منزل الوطن
ALRAHSHI INDUSTRIAL	2.83	16.59	12.36	3.80	376.00	132.74	30.42	8.00	47.00	الرشيد للصناعة
UNITED MINING	2.50	13.18	15.75	2.10	462.00	184.57	29.33	14.00	33.00	المتحدة للمعادن
RYADH STEEL	1.85	1.11	12.86	0.16	143.50	77.47	11.16	70.00	2.05	حديد الرياض
TAQAT	1.31	10.17	(M) (-)	-1.08	161.86	123.91	-13.18	12.19	13.28	طاقات
ALRAHSEH	4.44	17.52	13.52	5.78	932.40	210.19	68.99	12.00	77.70	الرشيد
NETF ASHARQ	2.17	1.87	79.10	0.05	101.25	46.65	1.28	25.00	4.05	نتف الشرق
ASG	3.90	12.76	12.89	3.86	351.09	89.99	27.23	7.00	49.80	أسبق
NAAS PETROL	3.36	18.71	12.35	5.08	188.40	56.12	15.25	3.05	62.80	ناوس
Total Materials	2.62	5.03	20.89	0.55	6,253.39	2,387.38	260.83	474.72		إجمالي المواد الأساسية
NBM	8.07	25.87	127.77	1.63	2,505.60	310.45	19.61	12.00	208.80	الوطنية للبناء والشوق
ALWASAIL INDUSTRIAL	1.91	1.44	17.04	0.16	685.00	359.37	40.20	250.00	2.74	الوسايل الصناعية
GAS	6.05	2.27	21.69	0.58	2,170.92	359.02	91.85	158.00	13.74	غاز
RADOM	6.24	24.86	20.55	2.55	970.00	155.35	47.19	6.25	155.20	رادوم
ORBEKAN GLASS	2.83	17.65	51.80	0.97	1,600.00	564.70	30.89	32.00	50.00	الوسكان للزجاج
SPC	3.82	15.62	43.82	1.36	178.80	46.86	4.08	3.00	59.60	الأسمنت المركزي الآلي
KEIR	2.38	2.03	30.44	0.16	579.60	243.94	19.04	120.00	4.83	كير
RAWASI	1.68	2.33	(M) (-)	-0.03	214.50	128.02	-1.92	55.00	3.90	رواسي
WAJIA	4.80	1.47	19.75	0.36	492.80	102.69	24.95	7.00	74.00	وجيا
MARFAY	16.54	0.22	(M) (-)	-0.22	441.60	267.75	-26.75	120.00	3.68	مارفاي
ALMUNEFF	1.94	25.55	9.54	5.19	188.10	97.09	19.71	3.80	49.50	آل منيف
ATLAS ELEVATORS	1.25	16.04	13.44	1.49	119.88	96.25	8.92	6.00	19.98	مصاعد الأطلس
UFG	-	-	-	-	629.15	-	-	17.00	37.00	المتحدة للزجاج المنصهر
Total Capital Goods	4.33	2.92	30.99	0.33	10,775.95	2,490.44	277.57	853.05		إجمالي السلع الرأسمالية
TADWEER	3.37	3.63	28.78	0.43	710.90	210.96	24.70	58.08	12.24	تادوير
ALDUBAIBI	5.62	0.90	64.34	0.08	253.50	45.12	3.94	3.66	5.07	الدبيبة
TAM DEVELOPMENT	6.22	32.16	9.95	20.11	732.00	117.71	73.59	9.00	200.00	تام التطوير
CLEAN LIFE	6.45	16.27	14.68	7.15	157.50	24.41	10.73	1.50	105.00	كلين لايف
PAN GULF	2.67	9.00	9.50	2.53	180.00	67.53	18.94	7.50	24.00	عمر الخليج
LEAF	12.64	7.19	23.54	3.86	454.00	35.93	19.29	5.00	90.80	الليف
THARWAH	6.73	7.80	14.93	3.52	247.07	36.70	16.55	4.71	52.50	ثروة
ALASHGHAL ALMOYSRA	2.70	19.69	9.50	5.59	127.44	47.26	13.41	2.40	53.10	الأشغال الميصرية
Total Commercial & Professional Svc	4.67	4.22	15.80	1.36	2,862.40	585.62	181.15	132.85		إجمالي الخدمات التجارية والمهنية
MUNAWLA	3.27	19.57	18.77	3.41	128.00	39.14	6.82	3.00	64.00	مناولا
DAR ALMAKABAH	1.84	16.30	(M) (-)	-1.39	75.00	40.74	-3.48	2.50	30.00	دار المكابح
RYAL	1.23	20.19	11.60	2.14	198.40	161.54	17.11	8.00	24.80	ريال
Total Transportation	1.66	19.31	13.64	1.64	401.40	241.42	20.45	12.50		إجمالي النقل
BURGERIZZ	10.18	2.01	55.63	0.45	716.80	70.39	15.71	35.00	27.48	برغرإيز
JAFEE	5.15	5.41	45.42	0.50	5,854.42	1,136.18	105.84	20.84	20.90	جافيز
AMWAL OF LEARNING	7.97	1.24	40.21	0.25	891.00	111.77	22.16	90.00	9.80	أموال للتعليم
FOOD GATE	2.37	22.80	16.39	3.30	113.40	47.89	6.92	2.10	54.00	بوابة الأكلات
GHIDA ALSULTAN	2.64	20.87	20.61	2.67	176.00	67.78	8.54	3.20	55.00	غذاء السلطان
ARMAH	7.42	11.78	179.49	0.49	2,871.88	387.10	6.39	32.86	87.40	أريماح
ALMOHAFAZA FOR EDUCATION	2.60	9.62	31.30	0.80	200.00	76.99	6.00	8.00	25.00	المحافظة للتعليم
HORIZON EDUCATIONAL	4.08	17.40	19.85	3.58	177.50	43.51	8.94	2.50	71.00	أفق التعليمية
Total Consumer Services	5.67	5.22	57.81	0.50	11,001.40	1,940.61	190.30	383.50		إجمالي خدمات المستهلكة
ALHASOUB	3.24	13.84	66.87	0.67	125.72	38.76	3.75	2.80	44.90	الحسوب
AMWAL INTERNATIONAL	1.77	22.31	23.73	1.66	236.40	133.85	9.96	6.00	39.40	أموال الدولية
KNOWLEDGE TOWER	1.52	1.13	43.66	0.19	168.35	19.76	3.39	17.50	9.62	برج المعرفة
FAD	2.58	26.63	(M) (-)	-1.59	82.56	31.95	-1.91	1.20	68.80	فاد
Total Consumer Discretionary Distribution & Retail	2.73	8.16	34.83	0.48	613.03	224.32	13.32	27.50		إجمالي تجارة وتوزيع السلع الاستهلاكية
ALMUTAMA FOOD	2.07	19.47	20.15	2.00	137.02	66.20	2.84	3.40	40.00	المطامير الغذائية
ALMUTAMA MEDICAL	2.29	13.87	147.62	0.21	303.15	131.77	6.00	9.50	31.70	المطامير الطبية
Total Consumer Staples Distribution & Retail	2.21	15.35	49.57	0.69	438.17	197.97	8.84	12.90		إجمالي تجارة وتوزيع السلع الاستهلاكية

المؤشرات المالية - 2024/10/31
FINANCIAL INDICATORS - 31/10/2024

Company	P/B Value	Book Value (SAR)	P/E Ratio	EPS (SAR)	Market Cap. (mn)	Shareholders' Equity (mn)	Net Income (mn)	Issued Shares (mn)	Close Price	الشركة
	السعر/القيمة بالدفترية	القيمة الدفترية	السعر للعائد	العائد على السهم	القيمة السوقية (مليوني)	حقوق المساهمين (مليون)	صافي الدخل (مليون)	الأسمه المصدرة (مليون)	سعر الإغلاق	
FESH FASH	9.71	1.33	45.06	0.29	145.54	14.99	3.23	11.30	12.88	فيش فاش
ALIOUF WATER	0.97	18.93	25.51	0.72	85.98	88.76	3.37	4.69	18.34	مياه الجوف
FADECO	2.93	24.62	14.69	4.91	101.80	34.71	6.93	1.41	72.20	فاديكو
LEEN ALKHAIR	1.14	18.41	21.34	0.98	171.36	150.19	8.03	8.16	21.00	لين الخبير
NOFOTH	6.96	2.46	17.19	1.00	820.80	117.99	47.76	48.00	17.10	نوفوث
BALADY	9.35	41.95	19.43	20.18	2,575.44	275.58	132.57	6.57	392.00	بلدي
HORIZON FOOD	3.10	13.35	29.86	1.39	330.80	106.79	11.08	8.00	41.35	أفاق الغذاء
SAMA WATER	-	-	-	-	163.50	-	-	50.00	3.27	مياه سما
Total Food & Beverages	5.57	5.71	19.87	1.54	4,395.22	789.01	212.97	138.13		إجمالي إنتاج الأغذية
MOBI INDUSTRY	10.09	1.50	21.96	0.69	755.00	74.83	34.38	50.00	15.10	موبى للصناعة
IOUD	1.51	21.34	12.18	2.65	62.99	41.61	5.17	1.95	32.30	اليهود الفذكي
Total Household & Personal Products	7.02	2.24	20.68	0.76	817.99	116.44	39.55	51.96		إجمالي المنتجات المنزلية والشخصية
CMCER	5.63	1.14	44.75	0.14	495.88	88.05	11.08	77.00	6.44	المركز الكندي الطبي
AME	4.01	19.97	14.77	5.42	560.00	139.76	37.91	7.00	80.00	أمف ميم باه
TIBBIYAH	2.71	13.87	25.83	1.45	751.00	277.34	29.08	20.00	37.55	طبية
FUTURE CARE	67.26	0.16	410.22	0.03	5,300.00	78.80	12.92	500.00	10.60	الرعاية المستقبلية
NABA ALSAMA	4.50	18.39	23.09	3.59	869.40	193.14	37.66	10.50	82.80	ناب الصحه
ALRAZI	2.97	14.72	739.73	0.06	66.58	22.38	0.09	1.52	43.80	الرازي
PRO MEDEX	3.17	28.38	11.86	7.59	315.00	99.34	26.55	3.50	90.00	بروميديكس
LANA	1.84	19.80	41.45	0.88	131.40	71.28	3.17	3.60	36.50	لانا
ALMODAWAT	4.27	3.31	30.95	0.46	334.88	78.51	10.82	23.75	14.10	المداواة
QOMEL	4.24	26.89	17.07	6.68	399.00	94.11	23.38	3.50	114.00	كوميل
MIRAL	3.56	24.71	14.12	6.23	175.80	49.42	12.45	2.00	87.90	ميرال
Total Health Care Equipment & Svc	7.88	1.83	45.82	0.31	9,398.93	1,192.13	205.11	652.37		إجمالي الرعاية الصحية
MULKIA	2.45	12.56	12.59	2.44	199.88	81.66	15.88	6.50	30.75	ملكيا
OSOOL AND BAKHEET	1.68	26.18	14.54	3.02	356.00	212.06	24.49	8.10	43.95	أصول وبكيت
QUARA	1.10	14.71	9.49	1.70	485.40	441.25	51.14	30.00	16.18	قورا
YAQEEN	1.25	17.85	35.55	0.63	334.50	267.74	9.41	15.00	22.30	يقين
Total Financial Services	-	16.82	13.63	1.69	1,375.77	1,002.71	100.92	59.60		إجمالي الخدمات المالية
AICTEC	5.52	0.66	62.30	0.06	234.24	42.46	3.76	64.00	3.66	اكتيك
AZM	18.93	1.47	55.50	0.50	1,674.00	88.44	30.16	60.00	27.90	عزم
NASEEJ TECH	2.57	25.33	32.21	2.02	325.00	126.64	10.09	5.00	65.00	نسج لتقنية
NETWORKERS	4.00	17.64	10.64	6.63	423.00	105.82	39.75	6.00	70.50	نت وكرس
SURE	5.15	14.18	19.44	3.76	562.50	109.12	28.93	7.70	73.10	شور
EDARAT	25.38	19.70	60.93	8.21	1,260.00	49.65	20.68	2.52	500.00	إدارات
ALQEMAM	3.59	25.08	12.23	7.36	270.00	75.24	22.07	3.00	90.00	القمم
KNOWLEDGENET	1.92	11.13	(M)س	-0.71	74.90	38.97	-2.48	3.50	21.40	نولجت
WSM	2.19	18.28	20.16	1.98	78.00	35.64	3.87	1.95	40.00	وسم
Total Software & Services	7.29	4.37	30.30	1.02	4,901.64	671.98	156.83	153.67		إجمالي التطبيقات وخدمات التقنية
NGDC	4.55	11.42	74.57	0.70	259.50	57.09	3.48	5.00	51.90	غلز
Total Utilities	4.55	11.42	74.57	0.70	259.50	57.09	3.48	5.00		إجمالي المرافق العامة
ALWAHA REIT	1.05	10.52	13.04	0.84	165.00	157.82	12.65	15.00	11.00	الواحة ريت
Total REITs	1.05	10.52	13.04	0.84	165.00	157.82	12.65	15.00		إجمالي الصناديق العقارية المتداولة
BANAN	3.53	1.97	39.76	0.18	1,392.00	394.89	35.01	200.00	6.96	بانان
ENMA ALRAWABI	1.30	14.65	10.95	1.74	764.00	586.02	69.78	40.00	19.10	إنشاء الروابي
LADUN	3.04	1.22	26.96	0.14	1,850.00	607.71	68.62	500.00	3.70	لادن
VIEW	4.04	18.30	13.06	5.67	244.20	60.39	18.70	3.30	74.00	فيو
FIRST AVENUE	-	-	-	-	1,719.95	-	-	205.00	8.39	الحدادة الأولى
Total Real Estate Mgmt & Dev't	3.62	1.74	22.12	0.20	5,970.15	1,649.01	192.11	948.30		إجمالي إدارة وتطوير العقارات
Total Market	4.35	3.49	28.90	0.48	59,629.34	13,703.95	1,876.08	3,921.02		إجمالي السوق

Companies that have not announced a Net Income Statement or have posted negative net income (recent 12 months), are not included in calculating P/E Ratio for the industry group and the market.

For REITs the shares are considered units of the Fund.

M:Minis ratio due to company losses according to recent 12 months financial data (1st half 2024 as recent).

التبديلات التي لم تعلن صافي الدخل، والشركات الخاسرة (آخر 12 شهرا)، غير مدرجة في حساب نسبة السعر للعائد للقطاعات والسوق. بالنسبة للصناديق العقارية المتداولة، كل ما يخصه في أسهم هو عبارة عن وحدات للصندوق.

نسبة M:Minis ratio بسبب الخسائر للشركة المحسوبة حسب بيانات الربحية المالية (النصف الأول 2024).

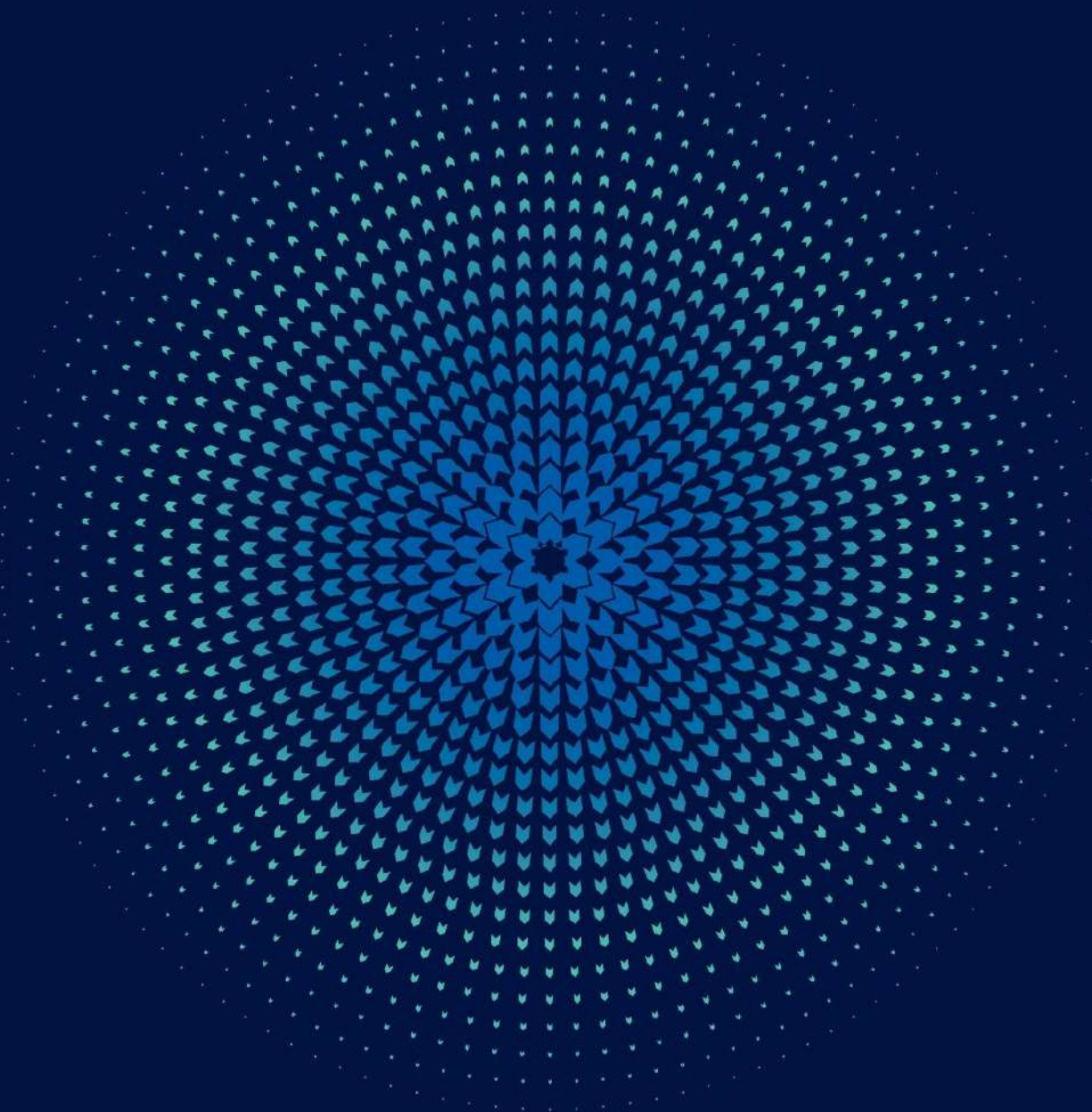

الصكوك والسندات

Sukuk & Bonds

صناديق المؤشرات المتداولة

ETFs

صناديق الاستثمار المغلقة

CEFs

التغير في قيمة إصدارات الصكوك والسندات - أكتوبر 2024م

Changes in Sizes of Issuances - Sukuk/Bonds Market - October 2024

Sukuk/Bonds	Date	Size of Issuances (Before) SAR	Size of Issuances (After) SAR	الصكوك والسندات
	التاريخ	قيمة الإصدارات (قبل) رس	قيمة الإصدارات (بعد) رس	
Saudi Government SAR Sukuk 2019-01-10	23/10/2024	18,995,184,000	19,818,386,000	صكوك الحكومة السعودية بالريال 2019-01-10
Saudi Government SAR Sukuk 2024-04-07	23/10/2024	20,475,406,000	20,794,908,000	صكوك الحكومة السعودية بالريال 2024-04-07
Saudi Government SAR Sukuk 2024-04-12	23/10/2024	8,543,356,000	9,980,208,000	صكوك الحكومة السعودية بالريال 2024-04-12
Saudi Government SAR Sukuk 2024-01-10	23/10/2024	43,430,280,000	45,610,282,000	صكوك الحكومة السعودية بالريال 2024-01-10
Saudi Government SAR Sukuk 2024-01-15	23/10/2024	7,839,927,000	10,909,929,000	صكوك الحكومة السعودية بالريال 2024-01-15

الإصدارات الملغاة للصكوك والسندات - أكتوبر 2024م

Sukuk/Bonds Issuance Delisting - October 2024

Sukuk/Bonds	Date	Size of Issuances (SAR)	الصكوك والسندات
	التاريخ	قيمة الإصدارات (ريال)	
Saudi Government SAR Sukuk 2017-10-7	24/10/2024	52,178,000	صكوك الحكومة السعودية بالريال 2017-10-7
Total	-	52,178,000	الإجمالي

إحصائيات سوق الصكوك والسندات - أكتوبر 2024 م
Market Statistics Sukuk/Bonds - October 2024

SUKUK & BONDS	عدد الصكوك والسندات المدرجة	إغلاق المؤشر	القيمة الاسمية المتداولة (ر.س)	القيمة المتداولة (ر.س)	عدد الصفقات	الصكوك و السندات
	Number of Listed Sukuk & Bonds	Index Close	Nominal Value Traded (SAR)	Value Traded (SAR)	No. Of Trades	
Government Debt Instruments index	61	913.41	1,857,748,000	1,655,718,828.40	191	مؤشر أدوات الدين الحكومية
Corporate Sukuk & Bonds Index	4	994.59	150,873,000	150,848,476.15	3,417	مؤشر صكوك وسندات الشركات
Sukuk & Bonds Market Index	65	906.03	2,008,621,000	1,806,567,304.55	3,608	مؤشر سوق الصكوك والسندات

قيمة الإصدارات الإجمالية سوق الصكوك والسندات - 2024
Total Size of Issuances Sukuk/Bonds - 2024

Month	عدد الصكوك والسندات المدرجة	قيمة الإصدارات الإجمالية (ر.س)	إغلاق المؤشر	القيمة الاسمية المتداولة (ر.س)	القيمة المتداولة (ر.س)	عدد الصفقات	الشهر
	Number of Listed Sukuk & Bonds	Total Size Of Issuances (SAR)	Index Close	Nominal Value Traded (SAR)	Value Traded (SAR)	No. Of Trades	
January	70	550,642,632,000	892.47	1,018,913,000	956,530,761.70	3,898	يناير
February	70	558,516,344,000	886.58	627,539,000	576,697,647.85	4,094	فبراير
March	71	563,957,294,000	891.72	331,400,000	318,839,122.29	4,011	مارس
1 st Quarter 2024	71	563,957,294,000	891.72	1,977,852,000	1,852,067,531.84	12,003	الربع الأول 2024
April	73	571,353,130,000	877.27	1,355,461,000	1,209,568,568.12	2,912	أبريل
May	70	597,332,064,000	880.63	2,660,425,000	2,355,587,824.32	4,749	مايو
June	70	601,746,066,000	887.59	3,706,981,000	3,525,509,156.38	3,583	يونيو
2 nd Quarter 2024	70	601,746,066,000	887.59	7,722,867,000	7,090,665,548.82	11,244	الربع الثاني 2024
July	68	603,391,432,000	894.81	4,171,940,000	4,044,252,906.13	3,300	يوليو
August	67	609,221,963,000	909.35	1,438,993,000	1,419,663,865.89	4,272	أغسطس
September	66	610,719,624,000	920.59	3,983,597,000	3,871,831,194.11	3,532	سبتمبر
3 rd Quarter 2024	66	610,719,624,000	920.59	9,594,530,000	9,335,747,966.13	11,104	الربع الثالث 2024
October	65	618,497,006,000	906.03	2,008,621,000	1,806,567,304.55	3,608	أكتوبر
Total	65	-	-	21,303,870,000	20,085,048,351.34	37,959	الإجمالي

Listing of Albilad CSOP MSCI Hong Kong China Equity ETF by Albilad Capital

Saudi Exchange announced the listing and trading units of “Albilad CSOP MSCI Hong Kong China Equity ETF” as an Exchange Traded Fund on the Main Market on Wednesday 30/10/2024, with the symbol 9410

Listing of SAB Invest Hang Seng Hong Kong ETF by SAB Invest

Saudi Exchange announced the listing and trading units of “SAB Invest Hang Seng Hong Kong ETF” as an Exchange Traded Fund on the Main Market on Thursday 31/10/2024, with the symbol 9411

إدراج "صندوق البلاد سي سوب إم إس سي أي المتداول لأسهم هونج كونج الصين" من شركة البلاد المالية

أعلنت تداول السعودية أنه تم إدراج وبدء تداول وحدات صندوق البلاد سي سوب إم إس سي أي المتداول لأسهم هونج كونج الصين، كصندوق مؤشر متداول في السوق الرئيسية اعتباراً من يوم الأربعاء 1446/04/27 هـ الموافق 2024/10/30 م
برمز تداول 9410

إدراج "صندوق الأول للاستثمار هانغ سينغ هونج كونج المتداول" من شركة الأول للاستثمار

أعلنت تداول السعودية أنه تم إدراج وبدء تداول وحدات صندوق الأول للاستثمار هانغ سينغ هونج كونج المتداول، كصندوق مؤشر متداول في السوق الرئيسية اعتباراً من يوم الخميس 1446/04/28 هـ الموافق 2024/10/31 م برمز تداول 9411

إحصائيات صناديق المؤشرات المتداولة - أكتوبر 2024م

ETFs Statistics - October 2024

ETFs	الكمية المتداولة	القيمة المتداولة (ريال)	الصفقات المنفذة	صناديق المؤشرات المتداولة
	Volume Traded	Value Traded (SAR)	No. of Trades	
YAQEEEN 30	35,834	1,806,111.50	858	يقين 30
YAQEEEN PETROCHEMICAL	15,838	468,605.35	520	يقين للبتروكيماويات
SAB MT30	6,337	293,407.05	348	الأول إم تي 30
ALBILAD SUKUK	11,278,625	91,750,094.99	1,466	صكوك البلاد
ALINMA SUKUK	277,053	2,942,391.96	620	صكوك الإنماء
ALBILAD GOLD	1,310,352	18,766,565.28	4,905	البلاد للذهب
ALBILAD MSCI	127,457	1,504,153.80	611	البلاد إم إس سي أي
ALBILAD US TECH	185,688	3,254,466.66	1,314	البلاد التقني الأمريكي
ALBILAD SAUDI GROWTH	441,294	4,773,277.84	1,392	البلاد للنمو السعودي
ALBILAD HONG KONG CHINA	394,867	3,910,201.99	644	البلاد هونج كونج الصين
SAB HK	40,673	402,611.28	58	الأول هونج كونج
Total	14,114,018	129,871,887.70	12,736	الإجمالي

إحصائيات صناديق المؤشرات المتداولة - 2024

ETFs Statistics - 2024

Month	الكمية المتداولة	القيمة المتداولة (ريال)	الصفقات المنفذة	الشهر
	Volume Traded	Value Traded (SAR)	No. of Trades	
January	1,893,655	32,831,518.93	10,418	يناير
February	2,586,332	31,451,211.57	9,461	فبراير
March	3,206,857	34,100,771.46	9,942	مارس
1st Quarter 2024	7,686,844	98,383,501.96	29,821	الربع الأول 2024
April	7,305,537	73,495,194.15	11,888	أبريل
May	7,674,287	84,302,974.41	9,731	مايو
June	7,456,070	66,309,300.12	7,412	يونيو
2nd Quarter 2024	22,435,894	224,107,468.68	29,031	الربع الثاني 2024
July	8,555,343	81,391,139.63	10,682	يوليو
August	7,735,157	76,453,952.34	13,001	أغسطس
September	7,543,338	71,416,764.06	11,077	سبتمبر
3rd Quarter 2024	23,833,838	229,261,856.03	34,760	الربع الثالث 2024
October	14,114,018	129,871,887.70	12,736	أكتوبر
Total	68,070,594	681,624,714.37	106,348	الإجمالي

إحصائيات صناديق الاستثمار المغلقة - أكتوبر 2024م

CEFs Statistics - October 2024

CEFs	الكمية المتداولة	القيمة المتداولة (ريال)	الصفقات المنفذة	صناديق الاستثمار المغلقة
	Volume Traded	Value Traded (SAR)	No. of Trades	
ALKHABEER INCOME	932,728	5,842,256.25	2,929	الخبير للدخل
ALKHABEER GROWTH AND INCOME	3,580,179	30,754,329.69	6,521	الخبير للنمو والدخل
ALKHABEER INCOME 2030	1,479,204	10,763,323.72	5,228	الخبير للدخل 2030
SEDCO MULTI ASSET	2,767,257	19,175,079.65	16,488	سدكو متعدد الأصول
Total	8,759,368	66,534,989.31	31,166	الإجمالي

إحصائيات صناديق الاستثمار المغلقة - 2024

CEFs Statistics - 2024

Month	الكمية المتداولة	القيمة المتداولة (ريال)	الصفقات المنفذة	الشهر
	Volume Traded	Value Traded (SAR)	No. of Trades	
January	4,026,625	32,211,365.00	10,287	يناير
February	6,084,799	47,426,084.61	11,680	فبراير
March	3,445,913	28,243,052.64	9,096	مارس
1st Quarter 2024	13,557,337	107,880,502.25	31,063	الربع الأول 2024
April	3,198,879	25,404,438.61	8,863	أبريل
May	3,906,325	31,212,201.97	9,575	مايو
June	2,171,675	17,419,524.30	8,580	يونيو
2nd Quarter 2024	9,276,879	74,036,164.88	27,018	الربع الثاني 2024
July	15,338,563	130,540,603.28	55,795	يوليو
August	16,648,012	130,658,807.26	53,599	أغسطس
September	7,218,203	53,383,174.62	35,619	سبتمبر
3rd Quarter 2024	39,204,778	314,582,585.16	145,013	الربع الثالث 2024
October	8,759,368	66,534,989.31	31,166	أكتوبر
Total	70,798,362	563,034,241.60	234,260	الإجمالي

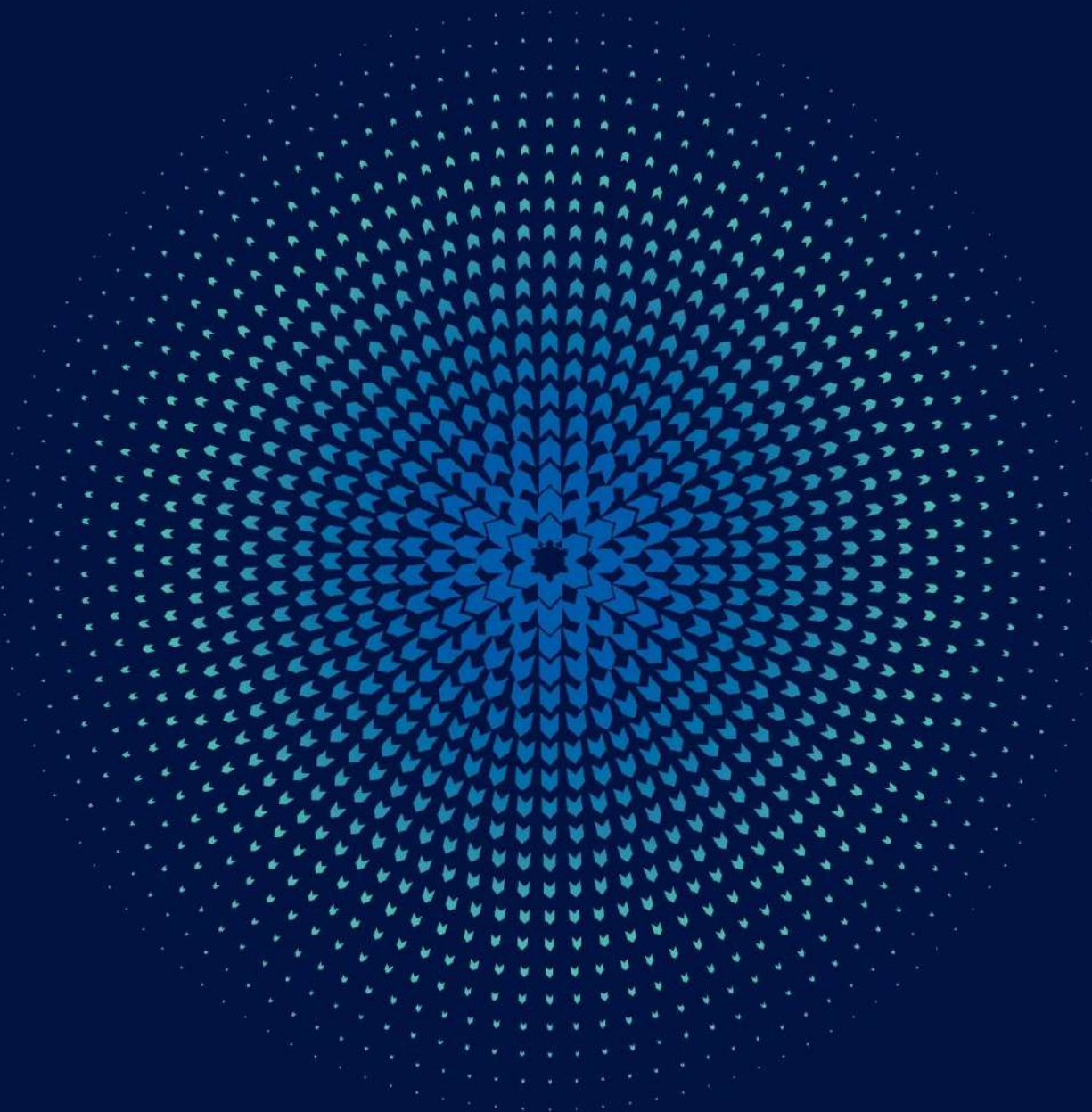

إحصائيات سوق المشتقات - أكتوبر 2024 Derivatives Statistics - October 2024

CONTRACT	الكمية المتداولة	القيمة المتداولة (ريال)	الصفقات المنفذة	العقد
	Volume Traded	Value Traded (SAR)	No. of Trades	
Single Stock Options				عقود الخيارات للأسهم المفردة
SAUDI ARAMCO Single Stock Options	0	0.00	0	عقود الخيارات لأسهم أرامكو السعودية
ALRAJHI Single Stock Options	0	0.00	0	عقود الخيارات لأسهم الراجحي
SABIC Single Stock Options	0	0.00	0	عقود الخيارات لأسهم سابك
STC Single Stock Options	0	0.00	0	عقود الخيارات لأسهم إس تي سي
SNB Single Stock Options	0	0.00	0	عقود الخيارات لأهلي
ALINMA Single Stock Options	0	0.00	0	عقود الخيارات لأسهم الإنماء
MAADEN Single Stock Options	0	0.00	0	عقود الخيارات لأسهم معادن
SAUDI KAYAN Single Stock Options	0	0.00	0	عقود الخيارات لأسهم كيان السعودية
ALMARAI Single Stock Options	0	0.00	0	عقود الخيارات لأسهم المرابي
SAUDI ELECTRICITY Single Stock Options	0	0.00	0	عقود الخيارات لأسهم كهرباء السعودية
Total Single Stock Options	0	0	0	إجمالي عقود الخيارات للأسهم المفردة
Index Futures				العقود المستقبلية للمؤشرات
MT30 Index Futures October 24*	0	0.00	0	العقود المستقبلية لمؤشر (إم 30) أكتوبر 24*
MT30 Index Futures November 24	0	0.00	0	العقود المستقبلية لمؤشر (إم 30) نوفمبر 24
MT30 Index Futures December 24	0	0.00	0	العقود المستقبلية لمؤشر (إم 30) ديسمبر 24
MT30 Index Futures March 25	0	0.00	0	العقود المستقبلية لمؤشر (إم 30) مارس 25
MT30 Index Futures June 25	0	0.00	0	العقود المستقبلية لمؤشر (إم 30) يونيو 25
Total Index Futures	0	0.00	0	إجمالي العقود المستقبلية للمؤشرات
CONTRACT	الكمية المتداولة	القيمة المتداولة (ريال)	الصفقات المنفذة	العقد
CONTRACT	Volume Traded	Value Traded (SAR)	No. of Trades	
Single Stock Futures				العقود المستقبلية لأسهم المفردة
ARMF October 24*	0	0.00	0	العقود المستقبلية لأسهم أرامكو أكتوبر 24*
ARMF November 24	0	0.00	0	العقود المستقبلية لأسهم أرامكو نوفمبر 24
ARMF December 24	0	0.00	0	العقود المستقبلية لأسهم أرامكو ديسمبر 24
ARMF March 25	0	0.00	0	العقود المستقبلية لأسهم أرامكو مارس 25
ARMF June 25	0	0.00	0	العقود المستقبلية لأسهم أرامكو يونيو 25
INMF October 24*	0	0.00	0	العقود المستقبلية لأسهم الإنماء أكتوبر 24*
INMF November 24	0	0.00	0	العقود المستقبلية لأسهم الإنماء نوفمبر 24
INMF December 24 X	0	0.00	0	العقود المستقبلية لأسهم الإنماء ديسمبر 24 X
INMF March 25	0	0.00	0	العقود المستقبلية لأسهم الإنماء مارس 25
INMF June 25	0	0.00	0	العقود المستقبلية لأسهم الإنماء يونيو 25
KYNF October 24*	0	0.00	0	العقود المستقبلية لأسهم كيان السعودية أكتوبر 24*
KYNF November 24	0	0.00	0	العقود المستقبلية لأسهم كيان السعودية نوفمبر 24
KYNF December 24	0	0.00	0	العقود المستقبلية لأسهم كيان السعودية ديسمبر 24
KYNF March 25	0	0.00	0	العقود المستقبلية لأسهم كيان السعودية مارس 25
KYNF June 25	0	0.00	0	العقود المستقبلية لأسهم كيان السعودية يونيو 25
MDNF October 24*	0	0.00	0	العقود المستقبلية لأسهم معادن أكتوبر 24*
MDNF November 24	0	0.00	0	العقود المستقبلية لأسهم معادن نوفمبر 24
MDNF December 24	0	0.00	0	العقود المستقبلية لأسهم معادن ديسمبر 24
MDNF March 25	0	0.00	0	العقود المستقبلية لأسهم معادن مارس 25
MDNF June 25	0	0.00	0	العقود المستقبلية لأسهم معادن يونيو 25
MRIF October 24*	0	0.00	0	العقود المستقبلية لأسهم المرابي أكتوبر 24*
MRIF November 24	0	0.00	0	العقود المستقبلية لأسهم المرابي نوفمبر 24
MRIF December 24	0	0.00	0	العقود المستقبلية لأسهم المرابي ديسمبر 24
MRIF March 25	0	0.00	0	العقود المستقبلية لأسهم المرابي مارس 25
MRIF June 25	0	0.00	0	العقود المستقبلية لأسهم المرابي يونيو 25
RJHF October 24*	0	0.00	0	العقود المستقبلية لأسهم الراجحي أكتوبر 24*
RJHF November 24	0	0.00	0	العقود المستقبلية لأسهم الراجحي نوفمبر 24
RJHF December 24	0	0.00	0	العقود المستقبلية لأسهم الراجحي ديسمبر 24
RJHF March 25	0	0.00	0	العقود المستقبلية لأسهم الراجحي مارس 25
RJHF June 25	0	0.00	0	العقود المستقبلية لأسهم الراجحي يونيو 25
SABF October 24*	0	0.00	0	العقود المستقبلية لأسهم سابك أكتوبر 24*
SABF November 24	0	0.00	0	العقود المستقبلية لأسهم سابك نوفمبر 24
SABF December 24	0	0.00	0	العقود المستقبلية لأسهم سابك ديسمبر 24
SABF March 25	0	0.00	0	العقود المستقبلية لأسهم سابك مارس 25
SABF June 25	0	0.00	0	العقود المستقبلية لأسهم سابك يونيو 25
SECF October 24*	0	0.00	0	العقود المستقبلية لأسهم كهرباء السعودية أكتوبر 24*
SECF November 24	0	0.00	0	العقود المستقبلية لأسهم كهرباء السعودية نوفمبر 24
SECF December 24	0	0.00	0	العقود المستقبلية لأسهم كهرباء السعودية ديسمبر 24
SECF March 25	0	0.00	0	العقود المستقبلية لأسهم كهرباء السعودية مارس 25
SECF June 25	0	0.00	0	العقود المستقبلية لأسهم كهرباء السعودية يونيو 25
SNBF October 24*	0	0.00	0	العقود المستقبلية لأسهم الأهلي أكتوبر 24*
SNBF November 24	0	0.00	0	العقود المستقبلية لأسهم الأهلي نوفمبر 24
SNBF December 24	0	0.00	0	العقود المستقبلية لأسهم الأهلي ديسمبر 24
SNBF March 25	0	0.00	0	العقود المستقبلية لأسهم الأهلي مارس 25
SNBF June 25	0	0.00	0	العقود المستقبلية لأسهم الأهلي يونيو 25
STCF October 24*	0	0.00	0	العقود المستقبلية لأسهم إس تي سي أكتوبر 24*
STCF November 24	0	0.00	0	العقود المستقبلية لأسهم إس تي سي نوفمبر 24
STCF December 24	0	0.00	0	العقود المستقبلية لأسهم إس تي سي ديسمبر 24
STCF March 25	0	0.00	0	العقود المستقبلية لأسهم إس تي سي مارس 25
STCF June 25	0	0.00	0	العقود المستقبلية لأسهم إس تي سي يونيو 25
Total Single Stock Futures	0	0.00	0	إجمالي العقود المستقبلية للأسهم المفردة
Total	0	0.00	0	الإجمالي

* Delisted

* إلغاء التداول

إحصائيات سوق المشتقات الشهرية - 2024 Derivatives Monthly Statistics - 2024

Month	الكمية المتداولة	القيمة المتداولة (ريال)	الصفقات المنفذة	الشهر
	Volume Traded	Value Traded (SAR)	No. of Trades	
January	139	589,650.00	18	يناير
February	915	5,469,821.00	16	فبراير
March	303	2,628,504.00	5	مارس
1st Quarter 2024	1,357	8,687,975.00	39	الربع الأول 2024
April	500	2,885,000.00	5	أبريل
May	321	19,013,000.00	49	مايو
June	0	0.00	0	يونيو
2nd Quarter 2024	821	21,898,000.00	54	الربع الثاني 2024
July	1,302	7,876,676.00	14	يوليو
August	1	8,500.00	1	أغسطس
September	200	736,250.00	2	سبتمبر
3rd Quarter 2024	1,503	8,621,426.00	17	الربع الثالث 2024
October	0	0.00	0	أكتوبر
Total	3,681	39,207,401.00	110	الإجمالي