

## Market Summary

## ملخص السوق

**Value of Shares Traded Reached SAR 1,400.88 billion.  
67.85 million Transactions Executed During The 1<sup>st</sup> Nine  
Months 2022**

At the end of The 1<sup>st</sup> Nine months 2022 Tadawul All Share Index (TASI) closed at 11,405.32 points, decreased by 90.44 points 0.79% over the close of the previous year. Highest close level for the index during the period was 13,820.35 point on 08/05/2022.

Total equity market capitalization at the end of the 1<sup>st</sup> Nine Months 2022 reached SAR 10,832.85 billion (US\$ 2,888.76 billion), increasing by 7.56% over the close of the previous year.

The total value of shares traded for The 1<sup>st</sup> Nine Months reached SAR 1,400.88 billion (US\$ 373.57 billion), decreasing by 21.57% over the previous year.

The total number of volume traded\* reached 35.35 billion shares during The 1<sup>st</sup> Nine Months 2022 compared to 55.93 billion shares traded during the 1<sup>st</sup> Nine Months 2021, a decrease of 36.80%.

The total number of transactions executed during The 1<sup>st</sup> Nine Months 2022 reached 67.85 million compared to 70.86 million trades for the 1<sup>st</sup> Nine Months 2021, a decrease of 4.25%.

**\*Adjusted to all corporate actions during the period.**

Number of trading days during The 1<sup>st</sup> Nine Months 2022 were 184 against 185 trading days during the 1<sup>st</sup> Nine Months 2021.

**القيمة المتداولة للأسهم بلغت 1,400.88 مليار ريال. 67.85 مليون  
صفقة تم تنفيذها خلال التسعة أشهر الأولى 2022م**

في نهاية التسعة أشهر الأولى 2022م أغلق مؤشر السوق الرئيسية (تاسي) عند مستوى 11,405.32 نقطة، منخفضاً 90.44 نقطة 0.79% مقارنة بإغلاق التسعة أشهر الأولى للعام السابق. وقد كانت أعلى نقطة إغلاق للمؤشر خلال الفترة في يوم 2022/05/08م عند مستوى 13,820.35 نقطة.

بلغت القيمة السوقية للأسهم المصدرة في نهاية التسعة أشهر الأولى 2022م، 10,832.85 مليار ريال أي ما يعادل، (2,888.76 مليار دولار أمريكي)، مسجلة ارتفاعاً بلغت نسبته 7.56% مقارنة بالتسعة أشهر الأولى من العام السابق.

بلغت القيمة الإجمالية للأسهم المتداولة خلال التسعة أشهر الأولى 2022م، 1,400.88 مليار ريال أي ما يعادل، (373.57 مليار دولار أمريكي) وذلك بإنخفاض بلغت نسبته 21.57% مقارنة بالتسعة أشهر الأولى من العام السابق.

وبلغ إجمالي عدد الأسهم المتداولة\* خلال التسعة أشهر الأولى 2022م، 35.35 مليار سهم مقابل 55.93 مليار سهم تم تداولها خلال التسعة أشهر الأولى من العام السابق، وذلك بإنخفاض بلغت نسبته 36.80%.

أما إجمالي عدد الصفقات المنفذة خلال التسعة أشهر الأولى 2022م، فقد بلغ 67.85 مليون صفقة مقابل 70.86 مليون صفقة تم تنفيذها خلال التسعة أشهر الأولى 2021م، وذلك بإنخفاض بلغت نسبته 4.25%.

**\*معدلة لجميع إجراءات الشركات خلال الفترة.**

بلغ عدد أيام التداول خلال التسعة أشهر الأولى 2022م، 184 يوماً مقابل 185 يوماً خلال التسعة أشهر الأولى 2021م.

## عدد المستثمرين والمحافظ الاستثمارية في سوق الاسهم - بنهاية الربع الثالث 2022

### Total Number of Investors and Portfolios in Stock Market - As End of Q3 2022

عدد المحافظ الاستثمارية** Number of Portfolios**		عدد المستثمرين* Number of Investors*		
مؤسسات Institutions	أفراد Individuals	مؤسسات Institutions	أنثى Female	ذكر Male
46,305	10,846,277	11,632	1,496,836	4,217,427

\*Excluding non-deposited Certificates holders

\*\*Excluding closed portfolios

\* لا تشمل حاملي الشهادات غير المودعة

\*\* لا تشمل المحافظ المغلقة

إحصائيات التداول الشهرية - 2022م  
Monthly Trading Statistics - 2022

الشهر Month	قيمة الاسهم المتداولة (ريال) Value Traded (SAR)	الاسهم المتداولة Volume Traded	الصفقات المنفذة No. of Trades
يناير / January	148,642,574,002.17	3,861,718,760	6,910,670
فبراير / February	159,505,008,880.35	4,118,360,031	6,783,059
مارس / March	234,665,318,787.52	5,571,399,624	9,945,779
الربع الأول / 1 <sup>st</sup> Quarter	542,812,901,670.04	13,551,478,415	23,639,508
أبريل / April	184,198,360,205.40	3,911,457,617	8,195,444
مايو / May	166,911,254,611.02	4,249,838,892	7,171,380
يونيو / June	143,856,859,174.77	3,987,724,814	7,966,830
الربع الثاني / 2 <sup>nd</sup> Quarter	494,966,473,991.19	12,149,021,323	23,333,654
يوليو / July	95,646,768,773.77	2,809,094,943.00	5,342,451
أغسطس / August	158,836,843,403.07	4,094,390,450	8,933,772
سبتمبر / September	108,613,783,740.27	2,746,179,447.00	6,599,126
الربع الثالث / 3 <sup>rd</sup> Quarter	363,097,395,917.11	9,649,664,840	20,875,349
الإجمالي / Total	1,400,876,771,578.34	35,350,164,578	67,848,511

المؤشرات المالية - 2022م  
Financial Indicators - 2022

الشهر Month	المؤشر العام TASI	التغيير % % Change	القيمة السوقية (ريال سعودي) Market Capitalization (SAR)	التغيير % % Change	العائد على السهم EPS (SAR)	السعر للعائد P/E Ratio	القيمة الدفترية Book Value (SAR)	السعر / القيمة الدفترية P/B Value
يناير / January	12,271.84	-	10,577,022,358,227.90	-	1.82	21.73	9.46	4.31
فبراير / February	12,590.26	2.59%	11,474,831,842,172.50	8.49%	1.82	23.57	9.45	4.67
مارس / March	13,090.40	3.97%	11,963,415,894,459.70	4.26%	1.82	24.52	9.45	4.87
أبريل / April	13,733.87	4.92%	12,471,326,545,250.20	4.25%	2.13	22.11	9.69	4.94
مايو / May	12,921.74	-5.91%	12,463,609,145,540.30	-0.06%	2.24	19.31	9.37	4.69
يونيو / June	11,523.25	-10.82%	11,444,526,551,308.30	-8.18%	2.23	17.73	9.34	4.31
يوليو / July	12,199.08	5.86%	11,830,140,558,217.70	3.37%	2.23	18.33	9.34	4.45
أغسطس / August	12,283.33	0.69%	11,421,174,594,093.40	-3.46%	2.55	15.38	9.60	4.14
سبتمبر / September	11,405.32	-7.15%	10,832,852,017,684.70	-5.15%	2.55	14.59	9.60	3.93

الطروحات الجديدة (الإكتتابات الأولية) خلال التسعة أشهر الأولى 2022م

Initial Public Offerings (IPOs) During 1<sup>st</sup> Nine Months 2022

Company	Industry Group	Offer Date	Listing Date	Share Capital / Fund Size (SAR)	Issued Shares	Offered Shares / Offered Sizes	Offered Value (SAR)	Offer Price (SAR)	القطاع	الشركة
		تاريخ الإكتتاب	تاريخ الإدراج	رأس المال / حجم الصندوق (ريال)	الأهم المصدرة	أهم الإكتتاب / حجم الطرح	منحصرات الإكتتاب (ريال)	سعر الطرح (ريال)		
East Pipes Integrated Company for Industry	Materials	24/01/2022	14/02/2022	210,000,000	21,000,000	6,300,000	504,000,000	80.00	المواد الأساسية	شركة أنابيب الشرق المتكاملة للصناعة
Scientific and Medical Equipment House Co.	Health Care Equipment & Svc	31/01/2022	28/02/2022	200,000,000	20,000,000	6,000,000	312,000,000	52.00	الرعاية الصحية	شركة دار المعدات الطبية والعلمية
Elm Co.	Software & Services	03/02/2022	16/02/2022	800,000,000	80,000,000	24,000,000	3,072,000,000	128.00	التطبيقات وخدمات التقنية	شركة علم
Aldawaa Medical Services Co.	Food & Staples Retailing	27/02/2022	14/03/2022	850,000,000	85,000,000	25,500,000	1,861,500,000	73.00	تجزئة الأغذية	شركة الدواء للخدمات الطبية
Nahdi Medical Co.	Food & Staples Retailing	13/03/2022	22/03/2022	1,300,000,000	130,000,000	39,000,000	5,109,000,000	131.00	تجزئة الأغذية	شركة النهدي الطبية
Almasane Alkobra Mining Co.	Materials	09/03/2022	29/03/2022	660,000,000	66,000,000	19,800,000	1,247,400,000	63.00	المواد الأساسية	شركة المصانع الكبرى للتعدين
Saudi Home Loans Co.	Banks	27/03/2022	20/04/2022	1,000,000,000	100,000,000	30,000,000	600,000,000	20.00	البنوك	الشركة السعودية لتمويل المساكن
Retal Urban Development Co.	Real Estate Mgmt & Dev't	05/06/2022	27/06/2022	400,000,000	40,000,000	12,000,000	1,440,000,000	120.00	إدارة وتطوير العقارات	شركة رتال للتطوير العمراني
Alamar Foods Co.	Consumer Services	20/07/2022	09/08/2022	255,000,000	25,500,000	10,633,392	1,222,840,080	115.00	الخدمات الاستهلاكية	شركة الأمار الغذائية
Naqi Water Co.	Food & Beverage	27/07/2022	15/08/2022	200,000,000	20,000,000	6,000,000	414,000,000	69.00	إنتاج الأغذية	شركة نقي للمياه
<b>Total</b>	-	-	-	<b>5,875,000,000</b>	<b>587,500,000</b>	<b>179,233,392</b>	<b>15,782,740,080</b>	-	-	<b>الاجمالي</b>

الشركات الجديدة المدرجة خلال التسعة أشهر الأولى 2022م

New Listing During 1<sup>st</sup> Nine Months 2022

Company	Listing Date	Share Capital (SAR)	Issued Shares	Offer Price (SAR)	الشركة
	تاريخ الإدراج	رأس المال (ريال)	الأهم المصدرة	سعر الطرح (ريال)	
East Pipes Integrated Company for Industry	14/02/2022	210,000,000	21,000,000	80.00	شركة أنابيب الشرق المتكاملة للصناعة
Elm Co.	16/02/2022	800,000,000	80,000,000	128.00	شركة علم
Scientific and Medical Equipment House Co.	28/02/2022	200,000,000	20,000,000	52.00	شركة دار المعدات الطبية والعلمية
Aldawaa Medical Services Co.	14/03/2022	850,000,000	85,000,000	73.00	شركة الدواء للخدمات الطبية
Nahdi Medical Co.	22/03/2022	1,300,000,000	130,000,000	131.00	شركة النهدي الطبية
Almasane Alkobra Mining Co.	29/03/2022	660,000,000	66,000,000	63.00	شركة المصانع الكبرى للتعدين
Saudi Home Loans Co.	20/04/2022	1,000,000,000	100,000,000	20.00	الشركة السعودية لتمويل المساكن
Retal Urban Development Co.	27/06/2022	400,000,000	40,000,000	120.00	شركة رتال للتطوير العمراني
Alamar Foods Co.	09/08/2022	255,000,000	25,500,000	115	شركة الأمار الغذائية
Naqi Water Co.	15/08/2022	200,000,000	20,000,000	69	شركة نقي للمياه
<b>Total</b>	-	<b>5,875,000,000</b>	<b>587,500,000</b>	-	<b>الاجمالي</b>

إجراءات الشركات خلال التسعة أشهر الأولى 2022  
Corporate Actions During 1<sup>st</sup> Nine Months 2022

Company	Action Type	Date	Share Capital (Old) SAR	Share Capital (New) SAR	Issued Shares (Old)	Issued Shares (New)	نوع الاجراء	الشركة
		التاريخ	رأس المال (القديم) ريس	رأس المال (الجديد) ريس	الإسهم المصدرة (القديم)	الإسهم المصدرة (الجديد)		
SEDCO Capital REIT Fund	Capital Increase - Acquisition	03/01/2022	600,000,000	1,175,000,000	60,000,000	117,500,000	زيادة رأس المال - استحواذ	صندوق سدكو كابتيل ريت
Arabian Shield Cooperative Insurance	Capital Increase - Merge	16/01/2022	400,000,000	638,524,620	40,000,000	63,852,462	زيادة رأس المال - اندماج	شركة الدع العربي للتأمين التعاوني
Etiadh Attheeb Telecommunication Co.	Capital Reduction by 69.62% from SAR 228.53 million to SAR 89.99 million (cancelling 3.03 shares from every 5 shares)	23/01/2022	228,529,000	89,999,000	22,852,900	8,999,900	تخفيض رأسمال بنسبة 69.62% من 228.53 مليون ريال إلى 89.99 مليون ريال (تخفيض 3.03 أسهم عن كل 5 أسهم)	شركة اتحاد عبدالمطلب للاتصالات
Saudi Investment Bank	Bonus - 1 free share for every 3 shares held	01/02/2022	7,500,000,000	10,000,000,000	750,000,000	1,000,000,000	اسهم مجانية لكل 3 أسهم مملوكة	البنك السعودي للإستثمار
Saudi Industrial Export Co.	Capital Reduction by 66.66% from SAR 64.80 million to SAR 21.60 million (cancelling 2 shares from every 3 shares)	15/02/2022	64,800,000	21,600,000	6,480,000	2,160,000	تخفيض رأسمال بنسبة 66.66% من 64.80 مليون ريال إلى 21.60 مليون ريال (تخفيض 2 سهم عن كل 3 أسهم)	الشركة السعودية للصادرات الصناعية
Saudi Cable Co.	Capital Reduction by 27.26% from 360.61 million to 262.31 million (cancelling 1 share from every 3.6684 shares)	20/02/2022	360,614,060	262,311,060	36,061,406	26,231,106	تخفيض رأسمال بنسبة 27.26% من 360.61 مليون ريال (تخفيض 1 سهم عن كل 3.6684 أسهم)	شركة الكابلات السعودية
Arabian Pipes Co.	Capital Reduction by 75% from SAR 400 million to SAR 100 million (cancelling 3 shares from every 4 shares)	20/02/2022	400,000,000	100,000,000	40,000,000	10,000,000	تخفيض رأسمال بنسبة 75% من 400 مليون ريال إلى 100 مليون ريال (تخفيض 3 أسهم عن كل 4 أسهم)	الشركة العربية للأنابيب
Al-Baha Investment and Development Co.	Rights Issue (SAR 10 per share)	21/02/2022	177,000,000	297,000,000	17,700,000	29,700,000	حقوق أولوية (10 ريال سعودي)	شركة الباحة للإستثمار والتنمية
Tihama Advertising and Public Relations Co.	Capital Reduction by 71.43% from SAR 175 million to SAR 50 million (cancelling 1 share from every 1.4 shares)	23/02/2022	175,000,000	50,000,000	17,500,000	5,000,000	تخفيض رأسمال بنسبة 71.43% من 175 مليون ريال إلى 50 مليون ريال (تخفيض 1 سهم عن كل 1.4 أسهم)	شركة تهامة للإعلان والعلاقات العامة
Saudi Arabian Amiantit Co.	Capital Reduction by 69.06% from SAR 320 million to SAR 99 million (cancelling 1 share from every 1.447 shares)	27/02/2022	320,000,000	99,000,000	32,000,000	9,900,000	تخفيض رأسمال بنسبة 69.06% من 320 مليون ريال إلى 99 مليون ريال (تخفيض 1 سهم عن كل 1.447 أسهم)	شركة أميانتيت العربية السعودية
Advanced Petrochemical Co.	Bonus - 1 free share for every 5 shares held	20/03/2022	2,164,734,000	2,600,000,000	216,473,400	260,000,000	اسهم مجانية لكل 5 أسهم مملوكة	الشركة المتقدمة للبتركيكوالويات
Bank Albilad	Bonus - 1 free share for every 3 shares held	11/04/2022	7,500,000,000	10,000,000,000	750,000,000	1,000,000,000	اسهم مجانية لكل 3 أسهم مملوكة	بنك البلاد
Saudi Industrial Investment Group	Capital Increase - Acquisition	13/04/2022	4,500,000,000	7,548,000,000	450,000,000	754,800,000	زيادة رأس المال - استحواذ	المجموعة السعودية للإستثمار الصناعي
Wataniya Insurance Co.	Rights Issue (SAR 10 per share)	13/04/2022	200,000,000	400,000,000	20,000,000	40,000,000	حقوق أولوية (10 ريال سعودي)	الشركة الوطنية للتأمين
Gulf Union Alahlia Cooperative Insurance Co.	Rights Issue (SAR 10 per share)	20/04/2022	229,474,640	458,949,280	22,947,464	45,894,928	حقوق أولوية (10 ريال سعودي)	شركة اتحاد الخليج الأهلية للتأمين التعاوني
Al Rajhi Bank	Bonus - 3 free shares for every 5 shares held	08/05/2022	25,000,000,000	40,000,000,000	2,500,000,000	4,000,000,000	اسهم مجانية لكل 5 أسهم مملوكة	مصرف الراجحي
Zahrat Al Waha for Trading Co.	Bonus - 1 free share for every 2 shares held	09/05/2022	150,000,000	225,000,000	15,000,000	22,500,000	اسهم مجانية لكل 2 أسهم مملوك	شركة زهرة الواحة للتجارة
Saudi Industrial Export Co.	Rights Issue (SAR 10 per share)	11/05/2022	21,600,000	194,400,000	2,160,000	19,440,000	حقوق أولوية (10 ريال سعودي)	الشركة السعودية للصادرات الصناعية
Saudi Arabian Oil Co.	Bonus - 1 free share for every 10 shares held	12/05/2022	60,000,000,000	75,000,000,000	200,000,000,000	220,000,000,000	اسهم مجانية لكل 10 أسهم مملوكة	شركة الزيت العربية السعودية
Al Hassan Ghazi Ibrahim Shaker Co.	Capital Reduction by 23.44% from SAR 630 million to SAR 482.334 million (cancelling 2.34 shares from every 10 shares)	15/05/2022	630,000,000	482,334,000	63,000,000	48,233,400	تخفيض رأسمال بنسبة 23.44% من 630 مليون ريال إلى 482.334 مليون ريال (تخفيض 2.34 أسهم عن كل 10 أسهم)	شركة الحسن غزالي إبراهيم شاعر
National Shipping Company of Saudi Arabia	Bonus - 1 free share for every 4 shares held	16/05/2022	3,937,500,000	4,921,875,000	393,750,000	492,187,500	اسهم مجانية لكل 4 أسهم مملوكة	الشركة الوطنية السعودية للنقل البحري
Anaam International Holding Group	Rights Issue (SAR 10 per share)	17/05/2022	105,000,000	315,000,000	10,500,000	31,500,000	حقوق أولوية (10 ريال سعودي)	مجموعة أنعام الدولية القابضة
Saudi Real Estate Co.	Rights Issue (SAR 11.80 per share)	18/05/2022	2,400,000,000	3,750,000,000	240,000,000	375,000,000	حقوق أولوية (11.80 ريال سعودي)	الشركة العقارية السعودية
Amana Cooperative Insurance Co.	Rights Issue (SAR 10 per share)	29/05/2022	130,000,000	430,000,000	13,000,000	43,000,000	حقوق أولوية (10 ريال سعودي)	شركة أمانة للتأمين التعاوني
Saudi Arabian Mining Co.	Bonus - 1 free share for every 1 share held	30/05/2022	12,305,911,460	24,611,822,920	1,230,591,146	2,461,182,292	اسهم مجانية لكل 1 سهم مملوك	شركة التعدين العربية السعودية
Rabigh Refining and Petrochemical Co.	Rights Issue (SAR 10 per share)	08/06/2022	8,760,000,000	16,710,000,000	876,000,000	1,671,000,000	حقوق أولوية (10 ريال سعودي)	شركة ربيع للتكرير والبتركيكوالويات
Wafrah for Industry and Development Co.	Rights Issue (SAR 10 per share)	14/06/2022	77,170,350	231,511,050	7,717,035	23,151,105	حقوق أولوية (10 ريال سعودي)	شركة وفرة للصناعة والتنمية
Al Hammadi Holding	Bonus - 1 free share for every 3 shares held	20/06/2022	1,200,000,000	1,600,000,000	120,000,000	160,000,000	اسهم مجانية لكل 3 أسهم مملوكة	شركة الحمادي القابضة
Al Moammar Information Systems Co.	Bonus - 1 free share for every 5 shares held	22/06/2022	250,000,000	300,000,000	25,000,000	30,000,000	اسهم مجانية لكل 5 أسهم مملوكة	شركة المعمر لأقفص المعلومات
Fawaz Abdulaziz Alhokair Co.	Capital Reduction by 45.30% from SAR 2,100 million to SAR 1,147.66 million (cancelling 1 share from every 2.205 shares)	29/06/2022	2,100,000,000	1,147,664,480	210,000,000	114,766,448	تخفيض رأسمال بنسبة 45.30% من 2,100 مليون ريال إلى 1,147.66 مليون ريال (تخفيض 1 سهم عن كل 2.205 أسهم)	شركة فواز عبدالعزيز الحكير وشركاه
Al-Ethad Cooperative Insurance Co.	Bonus - 1 free share for every 8 shares held	30/06/2022	400,000,000	450,000,000	40,000,000	45,000,000	اسهم مجانية - سهم مجاني لكل 8 أسهم مملوكة	شركة الاتحاد للتأمين التعاوني
Nasej International Trading Co.	Capital Reduction by 48.51% from SAR 211.63 million to SAR 108.97 million (cancelling 0.485 shares from every 1 share)	18/07/2022	211,632,010	108,973,010	21,163,201	10,897,301	تخفيض رأسمال بنسبة 48.51% من 211.63 مليون ريال إلى 108.97 مليون ريال (تخفيض 0.485 عن كل سهم)	شركة نسج العالمية التجارية
Ataa Educational Co.	Capital Increase - Acquisition	21/07/2022	400,000,000	402,872,150	40,000,000	42,087,215	زيادة رأس المال - استحواذ	شركة عطاء التعليمية
Red Sea International Co.	Capital Reduction by 49.61% from SAR 600 million to SAR 302.34 million (cancelling 1 share from every 2.015 shares)	24/07/2022	600,000,000	302,344,000	60,000,000	30,234,400	تخفيض رأسمال بنسبة 49.61% من 600 مليون ريال إلى 302.34 مليون ريال (تخفيض 1 سهم عن كل 2.015 أسهم)	شركة البحر الأحمر العالمية
Saudi Cable Co.	Capital Reduction by 74.60 % from SAR 262.31 million to SAR66.73 million (cancelling 0.7456 shares from every 1 share).	25/07/2022	262,311,060	66,729,060	26,231,106	6,672,906	تخفيض رأسمال بنسبة 74.60% من 262.31 مليون ريال إلى 66.73 مليون ريال (تخفيض 0.7456 سهم عن كل 1 سهم)	شركة الكابلات السعودية
Salama Cooperative Insurance Co.	Capital Reduction by 60.00% from SAR 250 million to SAR 100 million (cancelling 3 shares from every 5 shares)	16/08/2022	250,000,000	100,000,000	25,000,000	10,000,000	تخفيض رأسمال بنسبة 60.00% من 250 مليون ريال إلى 100 مليون ريال (تخفيض 3 أسهم عن كل 5 أسهم)	شركة سلامة للتأمين التعاوني
Al Jouf Cement Co.	Capital Reduction by 23.99% from SAR 1,430 million to SAR 1,087 million (cancelling 0.24 shares from every 1 share)	29/08/2022	1,430,000,000	1,087,000,000	143,000,000	108,700,000	تخفيض رأسمال بنسبة 23.99% من 1,430 مليون ريال إلى 1,087 مليون ريال (تخفيض 0.24 سهم عن كل 1 سهم)	شركة أسمنت الجوف
Saudi Telecom Co.	Bonus - 1.5 free shares for every 1 share held	30/08/2022	20,000,000,000	50,000,000,000	2,000,000,000	5,000,000,000	اسهم مجانية - 1.5 سهم مجاني لكل 1 سهم مملوك	شركة الاتصالات السعودية
Jabal Omar Development Co.	Capital increase - Debt conversion	31/08/2022	9,294,000,000	11,545,341,620	929,400,000	1,154,534,162	زيادة رأس المال - تحويل الديون	شركة جبل عمر للتطوير

## Tadawul Indices Maintenance – 1<sup>st</sup> Q 2022

The following companies were included to market indices effective from Sunday 27/03/2022 :

- 1- **East Pipes Integrated Company for Industry**, Tadawul All Share Index (TASI), and Materials Industry Group index.
- 2- **Elm Co.**, Tadawul All Share Index (TASI), and Software & Services Industry Group index.
- 3- **Scientific and Medical Equipment House Co.**, Tadawul All Share Index (TASI), and Health Care Equipment & Svc Industry Group index.
- 4- **Aldawaa Medical Services Co.**, Tadawul All Share Index (TASI), and Food & Staples Retailing Industry Group index.
- 5- **Nahdi Medical Co.**, will be included to Tadawul All Share Index (TASI) and Food & Staples Retailing Industry Group Index
- 6- **Jahez International Company for Information System Technology**, Parallel Market Capped Index (NomuC).
- 7- **Advance International Company for Communication and Information Technology**, Parallel Market Capped Index (NomuC).
- 8- **Alwasail Industrial Co.**, Parallel Market Capped Index (NomuC).
- 9- **AME Company for Medical Supplies**, Parallel Market Capped Index (NomuC).
- 10- **Gas Arabian Services Co.**, Parallel Market Capped Index (NomuC).
- 11- **Obeikan Glass Co.**, Parallel Market Capped Index (NomuC).
- 12- **Raoom Trading Co.**, Parallel Market Capped Index (NomuC).
- 13- **Saudi Parts Center Co.**, Parallel Market Capped Index (NomuC).
- 14- **Saudi Azm for Communication and Information Technology Co.**, Parallel Market Capped Index (NomuC).
- 15- **Aljof Mineral Water Bottling Co.**, Parallel Market Capped Index (NomuC).
- 16- **Arabian International Healthcare Holding Co.**, Parallel Market Capped Index (NomuC).

## صيانة مؤشرات تداول الربع الأول 2022 م

تم إضافة أسهم الشركات التالية الى مؤشرات السوق ابتداءً من يوم الأحد الموافق 2022/03/27م

- 1- **شركة أنابيب الشرق المتكاملة للصناعة**، مؤشر السوق الرئيسية (تاسي) ومؤشر المواد الأساسية.
- 2- **شركة علم**، مؤشر السوق الرئيسية (تاسي) ومؤشر التطبيقات وخدمات التقنية.
- 3- **شركة دار المعدات الطبية والعلمية**، مؤشر السوق الرئيسية (تاسي) ومؤشر الرعاية الصحية.
- 4- **شركة الدواء للخدمات الطبية**، مؤشر السوق الرئيسية (تاسي) ومؤشر تجزئة الأغذية.
- 5- **شركة النهدي الطبية**، مؤشر السوق الرئيسية (تاسي) ومؤشر قطاع تجزئة الأغذية.
- 6- **شركة جاهز الدولية لتقنية نظم المعلومات**، مؤشر السوق الموازية (نمو حد أعلى).
- 7- **شركة تقدم العالمية للاتصالات وتقنية المعلومات**، مؤشر السوق الموازية (نمو حد أعلى).
- 8- **شركة الوسائل الصناعية**، مؤشر السوق الموازية (نمو حد أعلى).
- 9- **شركة ألف ميم ياء للمعدات والأجهزة الطبية**، مؤشر السوق الموازية (نمو حد أعلى).
- 10- **شركة جاز العربية للخدمات**، مؤشر السوق الموازية (نمو حد أعلى).
- 11- **شركة العبيكان للزجاج**، مؤشر السوق الموازية (نمو حد أعلى).
- 12- **شركة رؤوم التجارية**، مؤشر السوق الموازية (نمو حد أعلى).
- 13- **شركة المركز الآلي السعودي**، مؤشر السوق الموازية (نمو حد أعلى).
- 14- **شركة عزم السعودية للاتصالات وتقنية المعلومات**، مؤشر السوق الموازية (نمو حد أعلى).
- 15- **شركة مصنع مياه الجوف الصحية**، مؤشر السوق الموازية (نمو حد أعلى).
- 16- **الشركة الطبية العربية العالمية القابضة**، مؤشر السوق الموازية (نمو حد أعلى).



## Tadawul Indices Maintenance – 2<sup>nd</sup> Q 2022

The following companies were included to market indices effective from Sunday 27/03/2022 :

- 1- **Almasane Alkobra Mining Co.**, Tadawul All Share Index (TASI), and Materials Industry Group index.
- 2- **Saudi Home Loans Co.**, Tadawul All Share Index (TASI), and Banks Group index.
- 3- **Retal Urban Development Co.**, Tadawul All Share Index (TASI), and Health Care Equipment & Svc Industry Group index.
- 4- **Naseej for Communication and Information Technology Co.**, Parallel Market Capped Index (NomuC).
- 5- **Aqaseem Factory for Chemicals and Plastics Co.**, Parallel Market Capped Index (NomuC).
- 6- **National Environmental Recycling Co.**, Parallel Market Capped Index (NomuC).
- 7- **Arabian Food and Dairy Factories Co.**, Parallel Market Capped Index (NomuC).
- 8- **Ladun Investment Co.**, Parallel Market Capped Index (NomuC).
- 9- **Amwaj International Co.**, Parallel Market Capped Index (NomuC).

And exclusion of **Saudi Cable Co.** from TASI and Capital Goods Industry Group Index, and **Al Sagr Cooperative Insurance Co.** from TASI and Insurance Industry Group Index.

## Tadawul Indices Maintenance – 3<sup>rd</sup> Q 2022

The following companies were included to market indices effective from Sunday 02/10/2022:

- 1- **Alamar Foods Co.**, Tadawul All Share Index (TASI), and Consumer Services Industry Group index.
- 2- **Naqi Water Co.**, Tadawul All Share Index (TASI), and Food & Beverages Industry Group index.
- 3- **Academy of Learning Co.**, Parallel Market Capped Index (NomuC).
- 4- **Keir International Co.**, Parallel Market Capped Index (NomuC).
- 5- **Future Care Trading Co.**, Parallel Market Capped Index (NomuC).

## صيانة مؤشرات تداول الربع الثاني 2022 م

تم إضافة أسهم الشركات التالية الى مؤشرات السوق ابتداءً من يوم الأحد الموافق 2022/07/03 م

- 1- **شركة المصانع الكبرى للتعدين**، مؤشر السوق الرئيسية (تاسي) ومؤشر المواد الأساسية.
- 2- **الشركة السعودية لتمويل المساكن**، مؤشر السوق الرئيسية (تاسي) ومؤشر البنوك.
- 3- **شركة رتال للتطوير العمراني**، مؤشر السوق الرئيسية (تاسي) ومؤشر إدارة وتطوير العقارات.
- 4- **شركة نسيج للاتصالات وتقنية المعلومات**، مؤشر السوق الموازية (نمو حد أعلى).
- 5- **شركة مصنع أقاسيم لصناعة المواد الكيماوية والبلاستيكية**، مؤشر السوق الموازية (نمو حد أعلى).
- 6- **شركة تدوير البيئة الأهلية**، مؤشر السوق الموازية (نمو حد أعلى).
- 7- **شركة المصانع العربية للمأكولات والألبان**، مؤشر السوق الموازية (نمو حد أعلى).
- 8- **شركة لدن للاستثمار**، مؤشر السوق الموازية (نمو حد أعلى).
- 9- **شركة أمواج الدولية**، مؤشر السوق الموازية (نمو حد أعلى).

وإستبعاد أسهم **شركة الكابلات السعودية** من حساب مؤشر السوق الرئيسية (تاسي) ومؤشر قطاع السلع الرأسمالية، وأسهم **شركة الصقر للتأمين التعاوني** من حساب مؤشر السوق الرئيسية (تاسي) ومؤشر قطاع التأمين.

## صيانة مؤشرات تداول الربع الثالث 2022 م

تم إضافة أسهم الشركات التالية الى مؤشرات السوق ابتداءً من يوم الأحد الموافق 2022/10/02 م:

- 1- **شركة الآمار الغذائية**، مؤشر السوق الرئيسية (تاسي) ومؤشر الخدمات الإستهلاكية.
- 2- **شركة نقي للمياه**، مؤشر السوق الرئيسية (تاسي) ومؤشر إنتاج الأغذية.
- 3- **شركة أكاديمية التعلم**، مؤشر السوق الموازية (نمو حد أعلى).
- 4- **شركة كير الدولية**، مؤشر السوق الموازية (نمو حد أعلى).
- 5- **شركة الرعاية المستقبلية التجارية**، مؤشر السوق الموازية (نمو حد أعلى).

6- **Saudi Networkers Services Co.**, Parallel Market Capped Index (NomuC).

7- **Rawasi Albina Investment Co.**, Parallel Market Capped Index (NomuC).

8- **International Human Resources Co.**, Parallel Market Capped Index (NomuC).

9- **Naba Alsaha Medical Services Co.**, Parallel Market Capped Index (NomuC).

6- **شركة نت وركرس السعودية للخدمات**، مؤشر السوق الموازية (نمو حد أعلى).

7- **شركة رواسي البناء للاستثمار**، مؤشر السوق الموازية (نمو حد أعلى).

8- **الشركة الدولية للموارد البشرية**، مؤشر السوق الموازية (نمو حد أعلى).

9- **شركة نبع الصحة للخدمات الطبية**، مؤشر السوق الموازية (نمو حد أعلى).

### Delisting of Company

- Delisting of Alahli Takaful Co. shares in the Saudi Stock Exchange as end of Thursday 09/06/1443H corresponding to 13/01/2022G.
- Delisting of National Petrochemical Co. shares in the Saudi Stock Exchange as end of Tuesday 11/09/1443H corresponding to 12/04/2022G.
- Delisting of Saudi Indian Company for Cooperative Insurance shares in the Saudi Stock Exchange as end of Wednesday 24/10/1443H corresponding to 25/05/2022G.

### إلغاء شركة مدرجة

- تم إلغاء إدراج أسهم شركة الأهلي للتكافل وذلك بنهاية عمل يوم الخميس 1443/06/09 هـ الموافق 13/01/2022 م.
- تم إلغاء إدراج أسهم الشركة الوطنية للبتروكيماويات في السوق وذلك بنهاية عمل يوم الثلاثاء 1443/09/11 هـ الموافق 2022/04/12 م.
- تم إلغاء إدراج أسهم الشركة السعودية الهندية للتأمين التعاوني في السوق وذلك بنهاية عمل يوم الأربعاء 1443/10/24 هـ الموافق 25/05/2022 م.

## أداء مؤشرات القطاعات

## Performance of Industry Group Indices

Industry Group	لعام حتى تاريخه	نسبة التغير	أغسطس - 2022 م	سبتمبر - 2022 م	القطاع
	YTD	% Change	August - 2022	September - 2022	
Energy	9.37%	-4.70%	6,329.91	6,032.18	الطاقة
Materials	-8.08%	-9.45%	7,454.77	6,750.53	المواد الاساسية
Capital Goods	-18.53%	-8.52%	6,719.76	6,147.20	السلع الرأسمالية
Commercial & Professional Svc	-20.12%	-7.99%	3,858.24	3,549.90	الخدمات التجارية والمهنية
Transportation	-10.38%	-7.22%	5,056.23	4,690.98	النقل
Consumer Durables & Apparel	-27.14%	-7.15%	4,982.19	4,626.11	السلع طويلة الاجل
Consumer Services	-13.80%	-1.84%	4,075.04	3,999.96	الخدمات الاستهلاكية
Media and Entertainment	-2.52%	-8.53%	24,781.83	22,667.74	الإعلام والترفيه
Retailing	-18.06%	-5.34%	8,524.38	8,068.91	تجزئة السلع الكمالية
Food & Staples Retailing	8.99%	-3.29%	10,279.89	9,941.98	تجزئة الأغذية
Food and Beverage	-2.20%	-4.82%	4,968.71	4,729.12	إنتاج الأغذية
Health Care Equipment & Svc	23.72%	-1.78%	9,213.78	9,049.69	الرعاية الصحية
Pharma, Biotech & Life Science	-33.55%	-6.61%	3,693.93	3,449.87	الادوية
Banks	3.39%	-8.77%	13,850.38	12,635.74	البنوك
Diversified Financials	7.52%	-11.47%	8,293.42	7,342.40	الاستثمار والتمويل
Insurance	-8.59%	-1.17%	5,540.39	5,475.39	التأمين
Software & Services	22.50%	-10.50%	39,219.57	35,101.02	التطبيقات وخدمات التقنية
Telecommunication Services	-6.56%	-4.89%	7,150.54	6,800.74	الاتصالات
Utilities	31.70%	-3.56%	8,102.50	7,814.06	المرافق العامة
REITs	-8.07%	-1.91%	4,322.29	4,239.62	الصناديق العقارية المتداولة
Real Estate Mgmt & Dev't	-6.54%	-4.43%	3,101.22	2,963.82	إدارة وتطوير العقارات

إحصائيات السوق حسب القطاعات - التسعة أشهر الأولى 2022م

Market Statistics By Industry Groups - 1<sup>st</sup> Nine Months 2022

Industry Group	قيمه الأسهم المتداولة	النسبة الى الإجمالي	الأسهم المتداولة	النسبة الى الإجمالي	الصفقات المنفذة	النسبة الى الإجمالي	القطاعات
	Value Traded (SAR)	%To Market	Volume Traded	%To Market	No. of Trades	%To Market	
Energy	95,205,830,752.27	6.80%	2,974,230,631	8.41%	4,157,661	6.13%	الطاقة
Materials	339,391,152,721.35	24.23%	7,229,451,526	20.45%	15,602,732	23.00%	المواد الاساسية
Capital Goods	36,407,014,209.36	2.60%	871,443,675	2.47%	2,686,221	3.96%	السلع الرأسمالية
Commercial & Professional Svc	19,965,039,097.31	1.43%	334,555,041	0.95%	1,186,774	1.75%	الخدمات التجارية والمهنية
Transportation	21,024,164,774.14	1.50%	700,851,601	1.98%	1,524,524	2.25%	النقل
Consumer Durables & Apparel	13,067,520,890.82	0.93%	483,891,394	1.37%	1,290,711	1.90%	السلع طويلة الاجل
Consumer Services	40,669,227,628.76	2.90%	938,083,344	2.65%	2,786,298	4.11%	الخدمات الاستهلاكية
Media and Entertainment	15,902,454,945.20	1.14%	112,467,952	0.32%	929,586	1.37%	الإعلام والترفيه
Retailing	33,225,348,540.67	2.37%	657,341,271	1.86%	2,350,190	3.46%	تجزئة السلع الكمالية
Food & Staples Retailing	43,278,684,100.26	3.09%	632,092,353	1.79%	2,804,307	4.13%	تجزئة الأغذية
Food and Beverage	45,716,045,272.32	3.26%	1,051,211,355	2.97%	3,203,297	4.72%	إنتاج الأغذية
Health Care Equipment & Svc	38,570,135,022.69	2.75%	587,582,416	1.66%	2,285,237	3.37%	الرعاية الصحية
Pharma, Biotech & Life Science	1,546,497,829.49	0.11%	45,962,875	0.13%	149,805	0.22%	الادوية
Banks	306,878,142,779.03	21.91%	6,321,000,226	17.88%	8,407,299	12.39%	البنوك
Diversified Financials	49,015,732,002.86	3.50%	1,470,691,544	4.16%	2,329,124	3.43%	الاستثمار والتمويل
Insurance	45,384,715,035.72	3.24%	1,964,976,325	5.56%	3,702,172	5.46%	التأمين
Software & Services	50,260,904,255.60	3.59%	303,030,552	0.86%	2,315,943	3.41%	التطبيقات وخدمات التقنية
Telecommunication Services	74,151,485,548.35	5.29%	2,217,130,912	6.27%	2,566,119	3.78%	الاتصالات
Utilities	50,296,200,914.05	3.59%	823,200,207	2.33%	2,055,685	3.03%	المرافق العامة
REITs	8,189,608,992.20	0.58%	802,665,966	2.27%	1,655,696	2.44%	الصناديق العقارية المتداولة
Real Estate Mgmt & Dev't	72,730,866,265.89	5.19%	4,828,303,412	13.66%	3,859,130	5.69%	إدارة وتطوير العقارات
<b>Total</b>	<b>1,400,876,771,578.34</b>	<b>100.00%</b>	<b>35,350,164,578</b>	<b>100.00%</b>	<b>67,848,511</b>	<b>100.00%</b>	<b>الإجمالي</b>

# إحصائيات السوق حسب القطاعات - التسعة أشهر الأولى 2022م

## Market Statistics By Industry Groups 1<sup>st</sup> Nine Months 2022

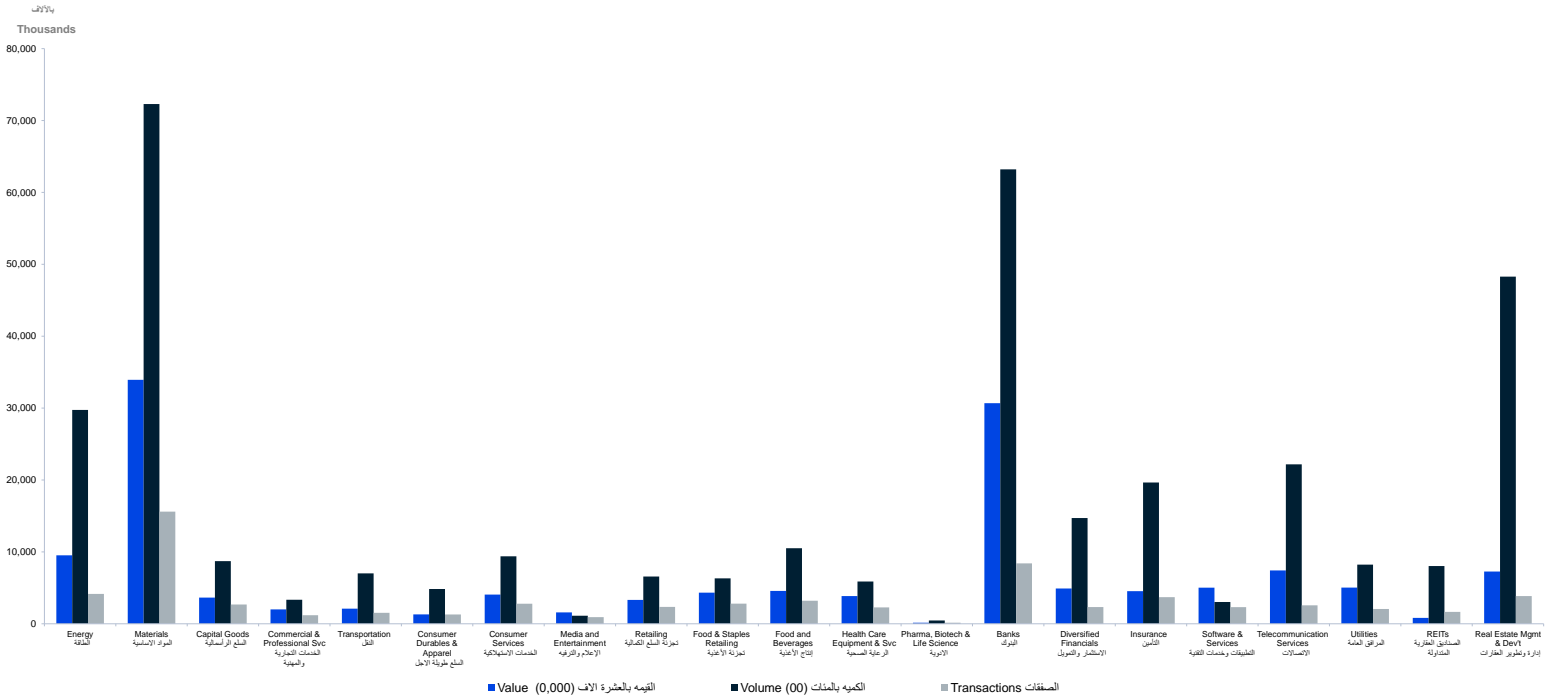

# مؤشر السوق الرئيسية (تاسي) - القيمة والأسهم المتداولة - سبتمبر 2022

## TASI - Value and Volume Traded - September 2022

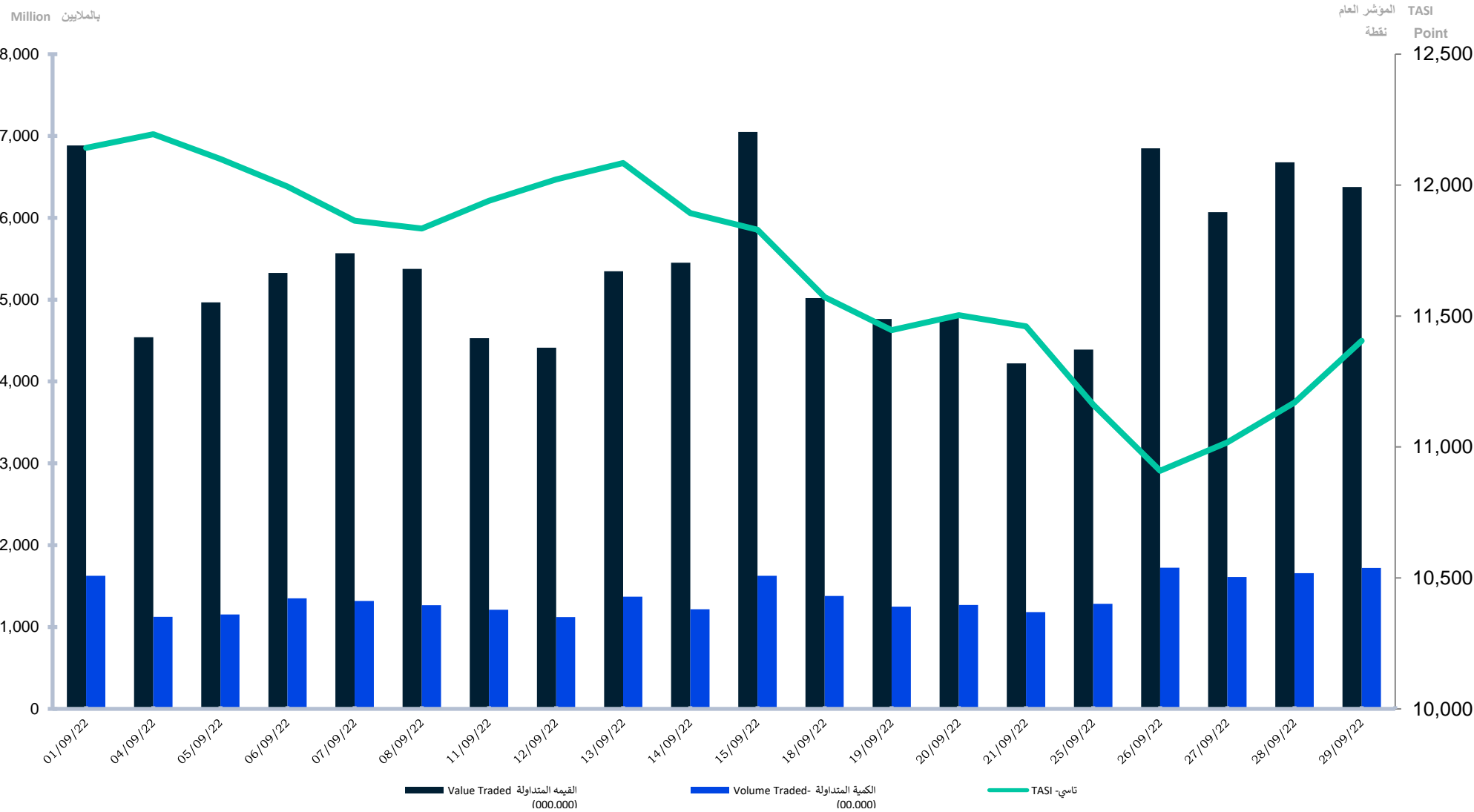

# مؤشر السوق الرئيسية (تاسي) - القيمة والأسهم المتداولة - التسعة أشهر الأولى 2022م

## TASI - Value and Volume Traded - 1<sup>st</sup> Nine Months 2022

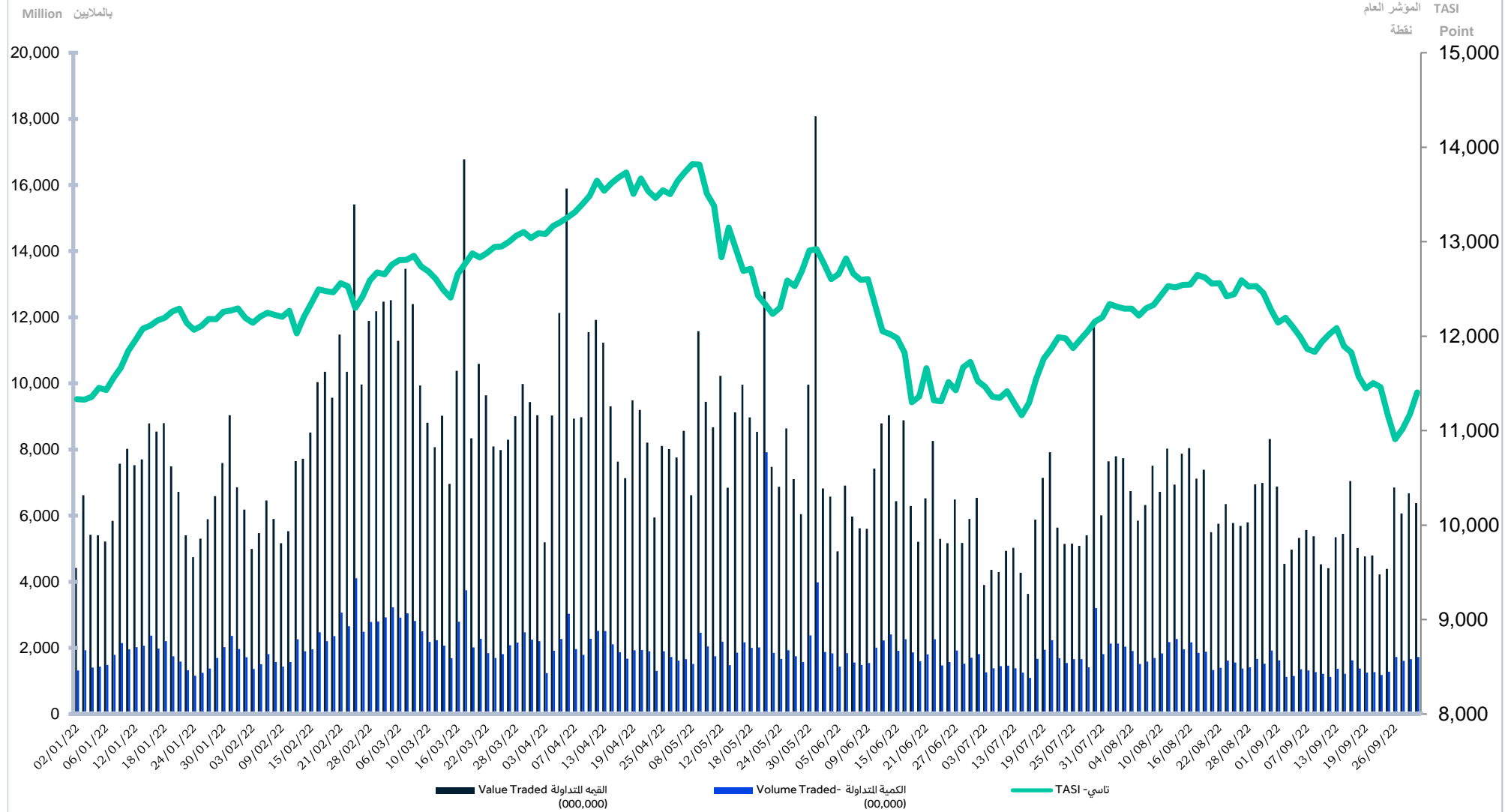

## مقارنة معلومات التداول عن التسعة أشهر الأولى 2022م مع التسعة أشهر الأولى 2021م Comparing Trading Information for 1<sup>st</sup> Nine Months 2022 with 1<sup>st</sup> Nine Months 2021

Trading Information	نسبة التغير	التسعة أشهر الأولى 2021	التسعة أشهر الأولى 2022	سبتمبر 2022	أغسطس 2022	يوليو 2022	النصف الأول 2022	معلومات التداول
	% Change	1 <sup>st</sup> Nine Months - 2021	1 <sup>st</sup> Nine Months - 2022	Septembr 2022	August 2022	July 2022	1 <sup>st</sup> Half-2022	
No. of Trades	-4.25%	70,859,969	67,848,511	6,599,126	8,933,772	5,342,451	46,973,162	عدد الصفقات المنفذة
Volume Traded*	-36.80%	55,929,777,381	35,350,164,578	2,746,179,447	4,094,390,450	2,809,094,943	25,700,499,738	عدد الأسهم المتداولة *
Value Traded (SAR)	-21.57%	1,786,078,776,277.04	1,400,876,771,578.34	108,613,783,740.27	158,836,843,403.07	95,646,768,773.77	1,037,779,375,661.23	قيمة الأسهم المتداولة (ريال)
Number of Trading Days	-	185	184	20	23	17	124	عدد أيام التداول
Daily Average of Transactions	-3.73%	383,026.86	368,741.91	329,956.30	388,424.87	314,261.82	378,815.82	المتوسط اليومي لعدد الصفقات المنفذة
Daily Average of Shares Traded *	-36.45%	302,323,120.98	192,120,459.66	137,308,972.35	178,016,976.09	165,240,879.00	207,262,094.66	المتوسط اليومي للأسهم المتداولة *
Daily Average of Value (SAR)	-21.14%	9,654,479,871.77	7,613,460,715.10	5,430,689,187.01	6,905,949,713.18	5,626,280,516.10	8,369,188,513.40	المتوسط اليومي لقيمة الأسهم المتداولة (ريال)
Market Capitalization (SAR bn)	7.56%	10,071.02	10,832.85	10,832.85	11,421.17	11,830.14	11,444.53	القيمة السوقية للأسهم المصدرة (مليار ريال)
Tadawal All Share Index (TASI)	-0.79%	11,495.76	11,405.32	11,405.32	12,283.33	12,199.08	11,523.25	المؤشر العام (نقطة)
Initial Public Offerings (IPOs)	-	5	10	0	0	2	8	الطروحات الجديدة (الإكتتابات الأولية)
Delisting of Company	-	2	3	0	0	0	3	إلغاء شركة مدرجة
Number of newly companies listed	-	4	10	0	2	0	8	عدد الشركات الجديدة المدرجة
Number of listed companies	-	205	217	217	217	215	215	عدد الشركات المدرجة

Adjusted for all corporate actions \*

معدلة لجميع إجراءات الشركات \*



## الشركات الخمس الأكثر نشاطاً - التسعة أشهر الأولى 2022م

### Top Five Active Stocks - 1<sup>st</sup> Nine Months 2022

By Number of Trades

من حيث عدد الصفقات

Company	نسبة الشركة من إجمالي السوق	نسبة الشركة من القطاع	عدد الصفقات	الشركة
	% To Market	% To Industry Group	No. of Trades	
ALRAJHI	3.75%	30.30%	2,547,388	الراجحي
SAUDI ARAMCO	3.30%	53.91%	2,241,315	أرامكو السعودية
ALINMA	2.44%	19.70%	1,655,856	الإنماء
MAADEN	2.16%	9.39%	1,465,690	معادن
STC	1.96%	51.81%	1,329,606	الإتصالات

By Volume Traded

من حيث عدد الأسهم المتداولة

Company	نسبة الشركة من إجمالي السوق	نسبة الشركة من القطاع	الاسهم المتداولة	الشركة
	% To Market	% To Industry Group	Volume Traded	
DAR ALARKAN	8.53%	62.48%	3,016,577,429	دار الأركان
ALINMA	4.65%	25.99%	1,642,991,185	الإنماء
SAUDI ARAMCO	4.51%	53.61%	1,594,610,769	أرامكو السعودية
ALRAJHI	3.41%	19.08%	1,206,343,786	الراجحي
STC	3.33%	53.02%	1,175,470,280	الإتصالات

By Value of Shares Traded

من حيث قيمة الأسهم المتداولة

Company	نسبة الشركة من إجمالي السوق	نسبة الشركة من القطاع	قيمة الاسهم المتداولة	الشركة
	% To Market	% To Industry Group	Value Traded -SAR	
ALRAJHI	8.18%	37.36%	114,642,031,464	الراجحي
SAUDI ARAMCO	4.35%	64.07%	60,997,993,070	أرامكو السعودية
ALINMA	4.08%	18.62%	57,149,260,088	الإنماء
SABIC	3.91%	16.13%	54,759,861,521	سابك
STC	3.59%	67.86%	50,319,790,783	الإتصالات

إحصائيات السوق - سبتمبر 2022  
Market Statistics - September 2022

Energy	قيمة الأسهم المتداولة	الأسمه المتداولة	الصفقات المنفذة	الطاقة
	Value Traded	Volume Traded	No. of Trades	
SARCO	322,503,500.40	3,322,175	26,932	المصافي
SAUDI ARAMCO	3,893,289,868.50	107,440,240	240,538	أرامكو السعودية
PETRO RABIGH	3,229,801,573.70	214,101,257	186,166	بترو رابغ
BAHRI	487,077,719.15	16,987,459	18,261	البحري
ALDREES	426,219,033.10	6,201,881	36,434	الدريس
<b>Total</b>	<b>8,358,891,694.85</b>	<b>348,053,012</b>	<b>508,331</b>	<b>الإجمالي</b>
Materials	قيمة الأسهم المتداولة	الأسمه المتداولة	الصفقات المنفذة	المواد الأساسية
	Value Traded	Volume Traded	No. of Trades	
TAKWEEN	54,617,826.34	4,639,477	12,419	تكوين
MEPCO	366,347,566.80	6,695,929	30,410	ميكو
BCI	90,082,829.25	2,394,592	10,597	بي سي آي
MAADEN	6,010,460,573.70	88,248,985	235,173	معادن
ASLAK	103,004,256.10	3,379,634	12,347	أسلاك
ALYAMAMAH STEEL	197,339,163.15	6,711,950	22,637	البيامة للحديد
SSP	52,620,795.90	2,420,643	9,707	أنابيب السعودية
EAST PIPES	126,184,102.20	1,780,856	11,267	أنابيب الشرق
AMAK	673,714,166.10	8,192,412	63,346	أماك
CHEMANOL	312,597,128.50	9,078,517	27,529	كيمانول
SABIC	5,445,038,282.10	58,706,874	151,080	سابك
SABIC AGRI-NUTRIENTS	4,633,440,440.40	28,140,636	134,512	سابك للمغذيات الزراعية
TASNEE	1,029,898,199.40	70,577,060	69,967	التصنيع
NGC	308,151,689.19	11,161,314	28,230	جنيسكو
ZOUJAJ	705,459,216.80	17,589,253	42,081	زجاج
ALUJAIN	497,882,708.90	9,329,015	33,851	للجوين
FIPCO	63,245,865.95	1,508,426	7,167	فيبكو
APC	55,243,319.90	1,493,194	7,960	أنابيب
NAMA CHEMICALS	352,207,860.70	7,744,218	17,003	نماء للكيماويات
MAADANIYAH	100,817,194.44	4,870,361	15,275	معدنية
ZAMIL INDUST	113,012,000.10	5,955,500	16,073	الزامل للصناعة
SIIG	1,015,447,118.39	43,172,070	92,438	المجموعة السعودية
YANSAB	538,290,208.50	11,171,594	55,420	ينساب
SPM	167,761,973.60	3,377,237	12,592	صناعة الورق
SIPCHEM	2,241,929,758.70	50,145,784	92,048	سبكيم العالمية
ADVANCED	678,401,209.85	14,614,197	62,822	المتقدمة
SAUDI KAYAN	905,555,055.94	66,129,338	67,623	كايان السعودية
HCC	147,424,592.72	11,504,226	21,213	أسمنت حائل
NAJRAN CEMENT	149,829,967.40	11,620,883	33,221	أسمنت نجران
CITY CEMENT	173,019,212.78	7,649,541	23,854	أسمنت المدينة
NORTHERN CEMENT	78,072,402.08	6,765,338	16,431	أسمنت الشمالية
UACC	80,781,847.82	3,864,247	12,218	أسمنت ام القرى
OASIS	64,169,308.95	1,728,396	8,217	الواحة
ALKATHIRI	58,520,027.70	1,282,465	7,200	الكثيري
ACC	135,024,739.75	3,777,320	16,633	أسمنت العربية
YSCC	160,920,241.10	5,744,493	16,577	أسمنت البيامة
SAUDI CEMENT	214,736,643.00	3,998,089	14,933	أسمنت السعودية
QACCO	61,925,519.90	811,885	11,411	أسمنت القصيم
SPCC	80,101,658.80	1,464,981	12,919	أسمنت الجنوب
YCC	106,191,121.20	2,965,285	16,067	أسمنت ينبع
EPCCO	26,060,026.65	595,376	4,033	أسمنت الشرقية
TCC	41,815,983.68	2,683,587	6,586	أسمنت تبوك
JOUF CEMENT	90,004,830.00	7,610,365	12,472	أسمنت الجوف
<b>Total</b>	<b>28,507,348,634.43</b>	<b>613,295,543</b>	<b>1,575,559</b>	<b>الإجمالي</b>
Capital Goods	قيمة الأسهم المتداولة	الأسمه المتداولة	الصفقات المنفذة	السلع الرأسمالية
	Value Traded	Volume Traded	No. of Trades	
ASTRA INDUSTRIAL	230,483,366.80	4,495,646	18,676	أسترا الصناعية
BAWAN	180,000,862.40	4,813,530	18,058	بوان
EIC	148,215,966.61	5,581,552	13,991	الصناعات الكهربائية
SAUDI CERAMICS	313,506,311.90	7,366,944	29,006	الخزف السعودي
SAUDI CABLE *	0.00	0	0	الكابلات السعودية *
AMIAN TIT	46,398,883.35	1,262,995	7,546	أمياتيت
ALBABTAIN	42,004,802.16	1,819,452	7,496	الباطين
SVCP	76,243,535.90	1,510,298	9,233	الفخارية
MESC	55,838,499.82	4,366,370	9,672	مسك
SIECO	869,211,886.55	21,720,791	70,010	صادرات
ALOMRAN	70,779,874.00	865,869	9,645	المران
<b>Total</b>	<b>2,032,683,989.49</b>	<b>53,803,447</b>	<b>193,333</b>	<b>الإجمالي</b>
Commercial & Professional Svc	قيمة الأسهم المتداولة	الأسمه المتداولة	الصفقات المنفذة	الخدمات التجارية والمهنية
	Value Traded	Volume Traded	No. of Trades	
MAHARAH	218,816,741.50	3,448,965	17,225	مهارة
SADR	476,419,687.50	10,109,437	40,839	صدر
SPPC	97,111,395.34	5,404,512	13,593	طباعة وتغليف
CATERING	339,300,544.50	4,626,549	23,659	التموين
<b>Total</b>	<b>1,131,648,368.84</b>	<b>23,589,463</b>	<b>95,316</b>	<b>الإجمالي</b>
Transportation	قيمة الأسهم المتداولة	الأسمه المتداولة	الصفقات المنفذة	النقل
	Value Traded	Volume Traded	No. of Trades	
SISCO	408,863,528.40	17,728,262	33,921	سيسكو
SGS	94,870,401.15	3,466,121	10,780	الخدمات الأرضية
SAPTCO	104,007,908.06	6,547,011	17,014	سابتكو
BATIC	187,749,587.63	7,294,057	15,831	باتك
BUDGET SAUDI	339,037,572.70	7,497,399	23,413	بذجت السعودية
THEEB	339,592,737.20	4,855,469	22,617	ذيب
<b>Total</b>	<b>1,474,121,735.14</b>	<b>47,388,319</b>	<b>123,576</b>	<b>الإجمالي</b>
Consumer Durables & Apparel	قيمة الأسهم المتداولة	الأسمه المتداولة	الصفقات المنفذة	السلع طويلة الاجل
	Value Traded	Volume Traded	No. of Trades	
NASEJ	302,699,772.40	6,400,351	24,828	نسج
SIDC	113,093,877.70	7,732,822	18,102	صديق
ALABDULLATIF	160,420,310.34	8,434,957	20,315	العبدلطيف
LAZURDE	208,983,172.98	13,458,951	27,544	لازوردي
ALASEEL	44,096,635.10	1,277,185	6,460	الأسيل
FITAIHI GROUP	131,203,860.45	3,971,267	14,565	مجموعة فتحي
<b>Total</b>	<b>960,497,628.97</b>	<b>41,275,533</b>	<b>111,724</b>	<b>الإجمالي</b>

إحصائيات السوق - سبتمبر 2022  
Market Statistics - September 2022

Consumer Services	قيمة الأسهم المتداولة	الأسهم المتداولة	الصفقات المنفذة	الخدمات الاستهلاكية
	Value Traded	Volume Traded	No. of Trades	
SEERA	912,794,599.48	47,329,786	66,511	سرا
ALHOKAIR GROUP	122,810,841.11	11,344,195	24,296	مجموعة الحكير
FITNESS TIME	961,949,228.00	12,282,265	86,657	وقت اللياقة
DUR	66,025,220.12	2,989,061	9,301	دور
TECO	594,014,406.60	9,220,323	30,458	شمس
ALKHALEEJ TRNG	95,636,210.66	6,308,430	13,089	الخليج للتدريب
NCLE	140,570,418.70	2,330,369	18,654	الوطنية للتعليم
ATAA	159,577,577.90	2,805,923	11,677	عطاء
HERFY FOODS	100,833,344.50	2,499,095	13,803	هرفق للأغذية
RAYDAN	72,576,967.78	5,956,025	13,776	ريدان
DWF	250,060,003.80	1,243,367	21,973	التطويرية الغذائية
ALAMAR	507,013,571.60	3,871,389	30,450	الأمار
<b>Total</b>	<b>3,983,862,390.25</b>	<b>101,880,228</b>	<b>340,645</b>	<b>الإجمالي</b>
Media and Entertainment	قيمة الأسهم المتداولة	الأسهم المتداولة	الصفقات المنفذة	الإعلام والترفيه
	Value Traded	Volume Traded	No. of Trades	
TAPRCO	554,503,010.30	5,153,895	37,996	تهامة
ALARABIA	330,281,528.00	2,934,467	16,345	العربية
SRMG	317,723,003.60	1,546,438	21,101	الأبحاث والإعلام
<b>Total</b>	<b>1,202,507,541.90</b>	<b>9,634,800</b>	<b>75,442</b>	<b>الإجمالي</b>
Retailing	قيمة الأسهم المتداولة	الأسهم المتداولة	الصفقات المنفذة	تجزئة السلع الكمالية
	Value Traded	Volume Traded	No. of Trades	
SHAKER	231,574,258.64	12,547,828	29,154	شاكرك
EXTRA	347,000,863.20	3,087,664	29,173	إكسترا
SACO	130,159,602.55	3,704,217	16,009	ساکو
SASCO	177,694,953.25	5,397,010	15,611	ساسكو
BAAZEEM	284,921,593.20	3,996,356	23,915	باعظم
JARIR	604,384,530.60	3,610,689	50,102	جزير
ABO MOATI	131,639,266.60	4,004,795	14,339	أبو معطي
ALHOKAIR	119,906,916.12	6,197,837	19,789	الحكير
<b>Total</b>	<b>2,027,281,984.16</b>	<b>42,546,396</b>	<b>198,092</b>	<b>الإجمالي</b>
Food & Staples Retailing	قيمة الأسهم المتداولة	الأسهم المتداولة	الصفقات المنفذة	تجزئة الأغذية
	Value Traded	Volume Traded	No. of Trades	
A.OTHAIM MARKET	202,326,824.40	1,630,657	18,309	أسواق ع العنيم
FARM SUPERSTORES	100,917,014.20	4,230,130	15,067	أسواق الموزعة
ANAAM HOLDING	378,465,643.42	16,304,069	48,265	أنعام القابضة
THIMAR*	0.00	0	0	ثمار*
BINDAWOOD	298,777,941.10	4,095,070	25,741	بن داود
ALMUNAJEM	336,450,729.20	5,066,134	25,338	المنجم
ALDAWAA	543,785,582.30	7,154,340	43,837	الدواء
NAHDI	899,094,591.60	4,618,913	52,639	النهدى
<b>Total</b>	<b>2,759,818,326.22</b>	<b>43,099,313</b>	<b>229,196</b>	<b>الإجمالي</b>
Food & Beverages	قيمة الأسهم المتداولة	الأسهم المتداولة	الصفقات المنفذة	إنتاج الأغذية
	Value Traded	Volume Traded	No. of Trades	
SAVOLTA GROUP	306,934,377.25	10,145,991	33,001	مجموعة صافولا
WAFRAH	244,458,918.65	6,482,309	25,980	وفاهرا
SADAFCO	135,096,156.40	674,105	12,218	سدافكو
ALMARAI	311,206,867.00	5,904,309	22,899	المرابي
TANMIAH	832,903,354.80	8,771,528	51,446	تنمية
NAQI	914,593,260.30	12,032,237	52,540	نقى
HB	34,527,841.10	530,152	5,775	حلواني إخوان
NADEC	235,769,977.31	8,142,387	21,773	نادك
GACO	232,691,446.68	9,731,180	19,044	جاكو
TADCO	110,967,235.78	6,055,771	16,000	تيوك الزراعية
SFICO	409,194,812.60	11,638,432	33,512	الأسماك
SHARQIYAH DEV	213,739,524.90	3,196,364	17,735	الشرقية للتنمية
ALJOUF	124,899,410.65	2,742,924	15,131	الجوف
JAZADCO	154,323,554.76	10,593,641	17,146	جازادكو
<b>Total</b>	<b>4,261,306,738.18</b>	<b>96,641,330</b>	<b>344,200</b>	<b>الإجمالي</b>
Health Care Equipment & Svc	قيمة الأسهم المتداولة	الأسهم المتداولة	الصفقات المنفذة	الرعاية الصحية
	Value Traded	Volume Traded	No. of Trades	
AYYAN	176,124,953.48	10,185,988	22,006	أيان
CHEMICAL	104,423,342.70	3,499,857	7,996	الكيميائية
MOUWASAT	617,760,458.00	2,944,708	50,000	المواساة
DALLAH HEALTH CARE	521,081,362.00	3,892,274	25,734	دلة الصحية
CARE	470,078,976.50	6,938,264	37,882	رعاية
ALHAMMADI	315,339,699.50	7,089,298	30,986	الحمادي
SAUDI GERMAN HEALTH	374,595,075.85	12,904,391	31,528	السعودي الألماني للصحة
SULAIMAN ALHABIB	701,250,396.40	3,509,005	43,020	سليمان الحبيب
EQUIPMENT HOUSE	308,919,066.40	4,655,357	26,926	دار المعدات
<b>Total</b>	<b>3,589,573,330.83</b>	<b>55,619,142</b>	<b>276,078</b>	<b>الإجمالي</b>
Pharma, Biotech & Life Science	قيمة الأسهم المتداولة	الأسهم المتداولة	الصفقات المنفذة	الأدوية
	Value Traded	Volume Traded	No. of Trades	
SPIMACO	100,642,044.29	3,819,661	13,717	الدوائية
<b>Total</b>	<b>100,642,044.29</b>	<b>3,819,661</b>	<b>13,717</b>	<b>الإجمالي</b>
Banks	قيمة الأسهم المتداولة	الأسهم المتداولة	الصفقات المنفذة	البنوك
	Value Traded	Volume Traded	No. of Trades	
RIBL	772,603,995.90	23,478,528	37,201	الرياض
BJAZ	1,595,170,287.14	71,923,629	107,652	الجزيرة
SAIB	229,681,967.50	12,482,329	20,670	الإستثمار
BSFR	538,478,125.60	12,183,817	33,083	السعودي الفرنسي
SABB	666,073,137.75	17,111,196	39,303	ساب
ANB	353,075,323.20	11,564,328	23,756	العربي
ALRAHDI	8,522,965,336.10	99,998,945	225,433	الراجحي
ALBILAD	1,200,268,960.15	24,507,707	59,684	البلاد
ALINMA	4,061,117,893.85	11,665,573	122,256	الإئماء
SNB	3,990,034,215.80	61,872,188	69,034	الأهلي
AMLAK	47,594,541.60	2,767,457	9,338	أملاك
SHL	162,635,593.04	8,013,401	19,442	سهل
<b>Total</b>	<b>22,139,699,377.63</b>	<b>457,569,098</b>	<b>766,852</b>	<b>الإجمالي</b>
Diversified Financials	قيمة الأسهم المتداولة	الأسهم المتداولة	الصفقات المنفذة	الاستثمار والتمويل
	Value Traded	Volume Traded	No. of Trades	
TADAWUL GROUP	1,953,118,224.80	8,945,933	82,946	مجموعة تداول
SAIC	650,264,033.45	17,721,091	44,640	متطورة
SINAD HOLDING	64,745,966.76	4,510,895	12,228	سناد القابضة
NAVIFAT	62,420,897.04	2,539,311	12,600	النافيات
ALBAHA	114,382,810.36	7,510,310	16,124	الباحة
KINGDOM	56,159,046.72	6,348,809	9,761	المملكة
<b>Total</b>	<b>2,901,090,979.13</b>	<b>47,576,349.00</b>	<b>178,299.00</b>	<b>الإجمالي</b>

إحصائيات السوق - سبتمبر 2022  
Market Statistics - September 2022

Insurance	قيمة الأسهم المتداولة	الأسم المتداولة	الصفقات المنفذة	التأمين
	Value Traded	Volume Traded	No. of Trades	
TAWUNIYA	451,020,884.70	5,852,377	21,923	التأمين التعاونية
JAZIRA TAKAFUL	49,180,258.74	3,026,090	8,647	جزيرة تكافل
MALATH INSURANCE	113,899,551.08	8,106,553	13,760	ملاذ للتأمين
MEDGULF	46,389,207.50	4,271,557	8,434	ميدغلف للتأمين
ALLIANZ SF	45,928,384.98	3,398,081	6,946	أليانز إس إف
SALAMA	122,670,967.58	6,308,482	21,054	سلامة
WALAA	101,929,802.52	7,045,403	11,371	ولاء
ARABIAN SHIELD	100,486,199.44	5,709,449	8,823	الدرع العربي
SABB TAKAFUL	76,171,677.94	5,545,364	13,669	ساب للتكافل
SAICO	25,423,065.98	1,750,719	4,152	سايكو
GULF UNION ALAHLIA	20,824,058.26	2,290,927	6,425	إتحاد الخليج الأهلية
ACIG	31,504,781.24	2,239,169	5,194	أسيج
AICC	94,344,474.48	6,850,855	11,537	التأمين العربية
ALETIHAD	12,846,872.52	944,507	2,618	الإتحاد التجاري
ALBSRG INSURANCE *	0.00	0	0	الصرقر للتأمين *
UCA	200,659,333.40	20,053,898	31,777	المتحدة للتأمين
SAUDI RE	45,217,250.88	2,997,966	5,387	الإعادة السعودية
BUPA ARABIA	701,251,386.00	4,129,179	24,894	بوياء العربية
ALRAHJI TAKAFUL	1,190,183,439.70	12,006,376	42,401	تكافل الراجحي
CHUBB	92,492,008.80	4,875,749	9,330	تشيب
GIG	81,614,598.89	3,272,830	7,337	جي أي جي
GULF GENERAL	82,131,766.10	9,452,870	11,695	الخليجية العامة
BURUJ	45,046,765.38	2,513,660	5,790	بروج للتأمين
ALALAMIYA	33,303,464.58	1,965,406	4,529	العالمية
WATANIYA	76,109,928.30	4,643,163	19,505	الوطنية
AMANA INSURANCE	307,679,869.88	26,763,288	39,026	أمانة للتأمين
ENAYA	139,077,667.58	7,200,275	21,157	عناية
ALINMA TOKIO M	161,225,385.28	7,409,161	23,212	الإتماء توكيو م
<b>Total</b>	<b>4,448,613,051.73</b>	<b>170,623,354</b>	<b>390,593</b>	<b>الإجمالي</b>
Software & Services	قيمة الأسهم المتداولة	الأسم المتداولة	الصفقات المنفذة	التطبيقات وخدمات التقنية
	Value Traded	Volume Traded	No. of Trades	
MIS	156,368,556.50	1,608,476	13,576	ام أي اس
ARAB SEA	741,019,226.10	8,836,304	55,581	بحر العرب
SOLUTIONS	1,302,780,717.40	5,032,190	82,836	سولوشنز
ELM	2,126,365,260.00	6,561,544	97,262	علم
<b>Total</b>	<b>4,326,533,760.00</b>	<b>22,038,514</b>	<b>249,255</b>	<b>الإجمالي</b>
Telecommunication Services	قيمة الأسهم المتداولة	الأسم المتداولة	الصفقات المنفذة	الاتصالات
	Value Traded	Volume Traded	No. of Trades	
STC	3,423,908,297.65	86,715,820	176,718	اس تي سي
ETIHAD ETISALAT	688,390,496.85	18,951,768	36,460	إتحاد إتصالات
ZAIN KSA	331,160,817.36	28,925,795	34,588	زين السعودية
ATHEEB TELECOM	116,177,921.95	2,751,653	15,684	عذيب للإتصالات
<b>Total</b>	<b>4,559,637,533.81</b>	<b>137,345,036</b>	<b>263,450</b>	<b>الإجمالي</b>
Utilities	قيمة الأسهم المتداولة	الأسم المتداولة	الصفقات المنفذة	الموافق العامة
	Value Traded	Volume Traded	No. of Trades	
GASCO	840,043,738.00	14,796,729	63,629	الغاز
AWPT	152,194,370.60	1,242,051	8,426	الخريف
ACWA POWER	2,405,349,718.20	15,081,418	85,992	أكوا باور
SAUDI ELECTRICITY	546,951,739.61	22,001,005	35,597	كهرباء السعودية
<b>Total</b>	<b>3,944,539,566.41</b>	<b>53,121,203</b>	<b>193,644</b>	<b>الإجمالي</b>
REITs	قيمة الأسهم المتداولة	الأسم المتداولة	الصفقات المنفذة	الصادق العقارية المتداولة
	Value Traded	Volume Traded	No. of Trades	
RIYAD REIT	74,521,598.54	6,545,875	14,361	الرياض ريت
ALJAZIRA REIT	26,513,414.82	1,483,034	6,252	الجزيرة ريت
JADWA REIT ALHARAMAIN	14,683,159.39	1,995,352	6,372	جدوى ريت الحرمين
TALEEM REIT	15,493,559.12	1,244,904	6,083	تعليم ريت
AL MAATHER REIT	29,868,426.11	3,205,849	3,470	المعذر ريت
MUSHARAKA REIT	20,834,146.50	2,322,619	5,719	مشاركة ريت
MULKIA REIT	13,999,092.62	1,566,195	7,702	ملكوية ريت
SICO SAUDI REIT	22,174,230.70	3,255,441	7,556	سيكو السعودية ريت
ALAHJI REIT 1	22,993,019.78	2,021,928	6,508	الأهلي ريت 1
DERAYAH REIT	39,845,679.88	3,568,068	12,391	درayah ريت
AI RAHJI REIT	44,527,678.17	4,404,686	12,369	الراجحي ريت
JADWA REIT SAUDI	58,934,257.98	4,421,559	9,624	جدوى ريت السعودية
SEDCO CAPITAL REIT	30,143,195.50	2,860,642	7,791	سدكو كابيتال ريت
ALINMA RETAIL REIT	68,520,997.55	12,801,180	17,554	الإتماء ريت للتجزئة
MEFIC REIT	17,090,222.42	2,982,213	8,072	ميفك ريت
BONYAN REIT	27,718,143.93	2,780,140	6,332	بنيان ريت
ALXHABER REIT	31,225,779.61	4,077,356	11,969	الخبير ريت
<b>Total</b>	<b>559,086,602.62</b>	<b>61,447,041</b>	<b>150,125</b>	<b>الإجمالي</b>
Real Estate Mgmt & Dev't	قيمة الأسهم المتداولة	الأسم المتداولة	الصفقات المنفذة	إدارة وتطوير العقارات
	Value Traded	Volume Traded	No. of Trades	
ALAKARIA	301,893,628.90	23,239,007	35,194	العقارية
TAIBA	63,191,839.75	2,287,257	8,405	طيبة
MCDC	66,605,396.40	994,443	7,233	مكة
ARDCO	169,834,758.90	7,635,580	17,576	التعمير
EMAAR EC	231,011,332.06	23,270,296	28,038	إعمار
RED SEA	143,417,913.10	4,409,149	22,624	البحر الأحمر
JABAL OMAR	776,081,075.70	35,901,959	41,793	جبل عمر
DAR ALARKAN	2,962,001,404.72	199,591,974	97,830	دار الأركان
KEC	98,283,540.06	7,670,681	13,409	مدينة المعرفة
ALANDALUS	20,448,498.42	1,262,195	4,687	الأندلس
ALMRAKEZ	134,222,263.38	6,783,031	17,289	المركز
RETAL	377,406,810.00	2,767,093	27,621	رتال
<b>Total</b>	<b>5,344,398,461.39</b>	<b>315,812,665</b>	<b>321,699</b>	<b>الإجمالي</b>
<b>Total Market</b>	<b>108,613,783,740.27</b>	<b>2,746,179,447</b>	<b>6,599,126</b>	<b>اجمالي السوق</b>

إحصائيات السوق - الربع الثالث 2022  
Market Statistics - 3<sup>rd</sup> Quarter 2022

Energy	قيمة الأسهم المتداولة	الإسهام المتداولة	الصفقات المنفذة	الطاقة
	Value Traded	Volume Traded	No. of Trades	
SARCO	2,041,501,909.70	19,835,365	129,725	المصافي
SAUDI ARAMCO	11,432,211,392.40	300,445,124	606,797	أرامكو السعودية
PETRO RABIGH	7,701,888,021.58	459,858,316	426,996	بترو رابغ
BAHRI	1,893,414,695.92	17,587,560	98,121	البحري
ALDREES	1,012,490,635.40	14,500,477	78,984	الدريس
<b>Total</b>	<b>24,081,506,655.00</b>	<b>866,226,842</b>	<b>1,340,623</b>	<b>الإجمالي</b>
Materials	قيمة الأسهم المتداولة	الإسهام المتداولة	الصفقات المنفذة	المواد الأساسية
	Value Traded	Volume Traded	No. of Trades	
TAKWEEN	294,623,841.10	23,759,874	48,926	تكوين
MEPCO	1,117,072,618.40	18,961,892	77,953	ميكو
BCI	479,513,870.30	12,410,841	43,064	بي سي آي
MAADEN	15,583,903,942.90	235,421,147	595,337	معادن
ASLAK	559,759,563.75	18,077,042	50,042	أسلاك
ALYAMAMAH STEEL	578,337,608.50	17,730,561	60,962	البيامة للحديد
SSP	312,395,160.49	13,743,835	42,109	أنابيب السعودية
EAST PIPES	639,166,068.50	9,049,590	48,259	أنابيب الشرق
AMAK	4,470,187,986.40	51,127,300	289,244	أماك
CHEMANOL	1,460,012,123.90	40,936,907	99,164	كيماول
SABIC	14,106,183,965.30	144,313,615	387,855	سابك
SABIC AGRI-NUTRIENTS	15,261,276,566.80	97,908,209	423,223	سابك للمغذيات الزراعية
TASNEE	3,183,284,092.42	204,478,103	212,669	التصنيع
NGC	2,069,539,818.87	73,272,819	155,523	جيسكو
ZOUJAJ	2,223,065,914.35	60,579,030	130,249	زجاج
ALUJAIN	1,267,212,684.15	22,052,324	87,965	النجين
FIPCO	356,318,130.95	8,054,627	33,632	فيبكو
APC	383,364,455.00	9,812,650	39,246	أنابيب
NAMA CHEMICALS	1,191,878,470.55	26,983,807	56,574	نماء للكيماويات
MAADANIYAH	496,311,295.44	22,692,047	60,725	معدينية
ZAMIL INDUST	744,595,183.46	35,777,541	79,712	الزامل للصناعة
SIIG	2,768,401,120.62	109,010,000	207,763	المجموعة السعودية
YANSAB	2,139,125,411.55	43,546,897	173,428	ينساب
SPM	497,735,848.85	10,226,793	39,926	صناعة الورق
SIPCHEM	7,241,862,035.20	156,476,672	296,651	سبكيم العالمية
ADVANCED	1,924,624,912.30	39,342,484	166,909	المتقدمة
SAUDI KAYAN	3,369,307,291.80	228,678,836	209,605	كيان السعودية
HCC	332,884,126.34	25,174,322	45,266	أسمنت حائل
NAIRAN CEMENT	502,746,580.68	35,420,251	74,007	أسمنت نجران
CITY CEMENT	417,764,085.94	18,302,137	58,692	أسمنت المدينة
NORTHERN CEMENT	315,162,727.48	26,498,724	50,562	أسمنت الشمالية
UACC	238,378,876.74	10,795,253	31,273	أسمنت ام القرى
OASIS	362,776,224.15	9,255,284	36,393	الواحة
KALATHIRI	318,794,585.20	6,593,017	30,735	الكثيري
ACC	408,906,186.00	11,034,372	38,401	أسمنت العربية
YSCC	490,001,720.50	17,312,847	39,018	أسمنت البيامة
SAUDI CEMENT	542,717,712.30	10,095,183	43,610	أسمنت السعودية
QACCO	192,176,597.20	2,451,469	27,283	أسمنت القصيم
SPCC	279,653,616.80	4,893,546	35,161	أسمنت الجنوب
YCC	260,742,585.15	7,192,967	35,360	أسمنت ينبع
EPCCO	124,276,259.85	2,792,989	15,251	أسمنت الشرقية
TCC	136,004,937.80	8,627,733	23,550	أسمنت تبوك
JOUF CEMENT	307,089,664.64	23,715,320	36,052	أسمنت الجوف
<b>Total</b>	<b>89,949,136,468.62</b>	<b>1,954,580,857</b>	<b>4,737,329</b>	<b>الإجمالي</b>
Capital Goods	قيمة الأسهم المتداولة	الإسهام المتداولة	الصفقات المنفذة	السلع الرأسمالية
	Value Traded	Volume Traded	No. of Trades	
ASTRA INDUSTRIAL	1,054,519,581.10	21,996,958	79,894	أسترا الصناعية
BAWAN	960,168,205.90	26,901,851	76,910	بوان
EIC	437,893,046.96	16,845,352	47,191	الصناعات الكهروإلكتريكية
SAUDI CERAMICS	1,918,883,735.30	48,738,089	141,847	الخزف السعودي
SAUDI CABLE *	0.00	0	0	الكابلات السعودية *
AMIAINT	268,693,767.60	7,068,112	32,432	أمياتينت
ALBARTAIN	234,953,049.52	9,668,033	31,500	الباطين
SVCP	716,733,014.80	13,343,717	56,655	الفخارية
MESC	295,466,592.20	21,495,639	43,468	مسك
SIECO	5,241,759,773.90	125,413,672	348,945	صارات
ALOMRAN	574,481,482.30	6,525,464	49,619	العمران
<b>Total</b>	<b>11,703,552,249.58</b>	<b>297,996,887</b>	<b>908,461</b>	<b>الإجمالي</b>
Commercial & Professional Svc	قيمة الأسهم المتداولة	الإسهام المتداولة	الصفقات المنفذة	الخدمات التجارية والمهنية
	Value Traded	Volume Traded	No. of Trades	
MAHARAH	824,177,440.60	12,812,604	56,247	مهارة
SADR	2,817,721,843.95	57,298,704	191,155	صدر
SPPC	535,519,531.82	28,110,784	52,728	طباعة وتغليف
CATERING	1,222,530,933.00	16,276,652	81,411	التعمير
<b>Total</b>	<b>5,399,949,749.37</b>	<b>114,498,744</b>	<b>381,541</b>	<b>الإجمالي</b>
Transportation	قيمة الأسهم المتداولة	الإسهام المتداولة	الصفقات المنفذة	ال نقل
	Value Traded	Volume Traded	No. of Trades	
SISCO	1,905,364,164.26	85,831,836	149,035	سيسكو
SGS	466,587,061.30	16,346,869	40,231	الخدمات الأرضية
SAPTCO	608,955,083.24	36,647,241	70,310	سابتكو
BATIC	1,277,951,423.78	47,595,669	64,243	باتك
BUDGET SAUDI	901,212,270.90	19,646,392	61,506	بجيت السعودية
THEEB	800,392,752.20	11,877,055	59,794	ذيب
<b>Total</b>	<b>5,960,462,755.68</b>	<b>217,945,062</b>	<b>445,119</b>	<b>الإجمالي</b>
Consumer Durables & Apparel	قيمة الأسهم المتداولة	الإسهام المتداولة	الصفقات المنفذة	السلع طويلة الأجل
	Value Traded	Volume Traded	No. of Trades	
NASEJ	1,423,802,369.36	32,270,428	109,239	نسج
SIDC	403,943,991.80	26,579,054	57,793	صندق
ALABDULLATIF	879,862,428.10	44,044,129	92,467	العبدالله لطيف
LAZURDE	592,578,982.70	37,919,259	71,383	لازوردي
ALASEEL	268,895,387.65	7,470,179	31,394	الأصيل
FTAIHI GROUP	878,911,565.15	26,262,064	70,421	مجموعة فتحي
<b>Total</b>	<b>4,447,994,724.76</b>	<b>174,545,113</b>	<b>432,697</b>	<b>الإجمالي</b>

إحصائيات السوق - الربع الثالث 2022  
Market Statistics - 3<sup>rd</sup> Quarter 2022

Consumer Services	قيمة الأسهم المتداولة	الإسهام المتداولة	الصفقات المنفذة	الخدمات الاستهلاكية
	Value Traded	Volume Traded	No. of Trades	
SEERA	1,907,318,927.10	105,763,181	160,310	سيرا
ALHOKAIR GROUP	575,497,170.65	48,828,915	97,742	مجموعة الحكير
FITNESS TIME	3,641,369,078.90	41,662,427	263,807	وقت اللياقة
DUR	328,747,311.13	14,130,439	37,430	دور
TECO	1,664,614,109.00	8,284,982	82,793	شمس
ALKHALEEI TRNG	437,966,729.34	28,066,934	48,937	الخليج للتدريب
NCLE	342,705,258.20	5,753,509	40,987	الوطنية للتعليم
ATAA	549,307,643.10	9,720,596	36,951	عطاء
HERFY FOODS	536,811,625.65	12,387,640	56,328	هرقي للأغذية
RAYDAN	311,511,844.44	23,145,449	51,108	ريدان
DWF	1,485,979,879.20	7,219,222	96,550	التطويرية الغذائية
ALAMAR	1,904,057,162.20	15,341,799	114,635	الآمار
<b>Total</b>	<b>13,685,886,738.91</b>	<b>320,305,093</b>	<b>1,087,578</b>	<b>الإجمالي</b>
Media and Entertainment	قيمة الأسهم المتداولة	الإسهام المتداولة	الصفقات المنفذة	الإعلام والترفيه
	Value Traded	Volume Traded	No. of Trades	
TAPRCO	1,224,558,010.20	11,536,609	89,498	تهامة
ALARABIA	1,193,060,708.70	11,364,443	71,087	العربية
SRMG	973,567,097.60	4,849,501	65,931	الأبحاث والإعلام
<b>Total</b>	<b>3,391,185,816.50</b>	<b>27,750,553</b>	<b>226,516</b>	<b>الإجمالي</b>
Retailing	قيمة الأسهم المتداولة	الإسهام المتداولة	الصفقات المنفذة	تجزئة السلع الكمالية
	Value Traded	Volume Traded	No. of Trades	
SHAKER	793,204,416.04	41,274,341	91,190	شاكير
EXTRA	1,465,771,585.60	12,405,657	85,898	إكسترا
SACO	601,530,847.70	16,551,004	59,810	ساكو
SASCO	821,893,321.65	23,487,944	64,195	ساسكو
BAAZEEM	1,974,915,981.70	26,580,835	125,778	باعظيم
JARIR	1,810,304,880.60	11,050,255	139,355	جرير
ABO MOATI	749,726,078.40	21,707,649	57,610	أبو معطي
ALHOKAIR	759,024,420.20	36,653,897	89,171	الحكير
<b>Total</b>	<b>8,976,371,531.89</b>	<b>189,711,582</b>	<b>713,007</b>	<b>الإجمالي</b>
Food & Staples Retailing	قيمة الأسهم المتداولة	الإسهام المتداولة	الصفقات المنفذة	تجزئة الأغذية
	Value Traded	Volume Traded	No. of Trades	
A.OTHAIM MARKET	968,505,536.00	8,097,673	76,646	أسواق ع العنيم
FARM SUPERSTORES	267,045,804.00	11,446,419	42,202	أسواق الزراعة
ANAAM HOLDING	2,308,420,870.32	93,526,929	215,807	أنعام القابضة
THIMAR*	0.00	0	0	ثمار*
BINDAWOJ	598,313,014.90	7,546,393	48,749	بن داود
ALMUNAJEM	1,768,978,767.50	25,886,388	101,518	المنجم
ALDAWAA	1,870,508,584.90	24,844,785	123,265	الدواء
NAHDI	2,368,380,532.80	12,776,719	150,525	النهدى
<b>Total</b>	<b>10,150,153,110.42</b>	<b>184,125,306</b>	<b>758,712</b>	<b>الإجمالي</b>
Food & Beverages	قيمة الأسهم المتداولة	الإسهام المتداولة	الصفقات المنفذة	إنتاج الأغذية
	Value Traded	Volume Traded	No. of Trades	
SAVOLA GROUP	1,257,673,641.90	38,990,436	102,752	مجموعة صافولا
WAFRAH	1,507,020,225.90	40,332,325	127,198	وفرة
SADAFCO	557,116,347.00	3,025,883	46,401	سدافكو
ALMARAI	1,017,179,737.65	19,384,884	66,450	العرابي
TANMIAH	1,497,155,915.90	16,998,872	90,390	تنمية
NAQI	3,144,308,444.70	38,007,179	176,418	نقى
HB	242,338,889.70	3,423,582	26,919	حلوان إخوان
NADEC	630,876,042.26	20,794,195	55,963	ناдек
GACO	558,959,443.86	25,110,336	55,338	جاكو
TADCO	521,131,963.74	25,607,296	62,585	تبوك الزراعية
SFICO	1,800,996,986.35	49,542,637	129,866	الأسماك
SHARQIYAH DEV	1,188,957,898.80	16,775,054	77,545	الشرقية للتنمية
ALJOUF	698,722,479.90	14,475,658	60,499	الجوف
JAZADCO	520,777,434.00	32,854,499	53,175	جازادكو
<b>Total</b>	<b>15,143,215,451.66</b>	<b>345,322,836</b>	<b>1,131,499</b>	<b>الإجمالي</b>
Health Care Equipment & Svc	قيمة الأسهم المتداولة	الإسهام المتداولة	الصفقات المنفذة	الرعاية الصحية
	Value Traded	Volume Traded	No. of Trades	
AYYAN	533,255,338.10	30,464,775	60,571	أيان
CHEMICAL	399,922,776.15	13,307,471	35,388	الكيميائية
MOUWASAT	1,507,559,779.80	6,670,476	99,637	المواساة
DALLAH HEALTH	985,217,931.40	7,846,104	49,354	دلة الصحية
CARE	1,001,982,254.90	15,828,113	82,539	رعاية
ALHAMMADI	985,345,514.65	22,868,533	86,632	الحمامدي
SAUDI GERMAN HEALTH	741,489,509.30	23,893,487	61,459	السعودي الألماني الصحية
SULAIMAN ALHABIB	1,932,178,391.00	9,561,515	99,675	سليمان الحبيب
EQUIPMENT HOUSE	1,253,736,183.90	18,296,106	98,539	دار المعدات
<b>Total</b>	<b>9,340,957,679.20</b>	<b>148,736,580</b>	<b>673,794</b>	<b>الإجمالي</b>
Pharma, Biotech & Life Science	قيمة الأسهم المتداولة	الإسهام المتداولة	الصفقات المنفذة	الدوية
	Value Traded	Volume Traded	No. of Trades	
SPIMACO	442,566,489.64	15,915,613	49,824	الدوائية
<b>Total</b>	<b>442,566,489.64</b>	<b>15,915,613</b>	<b>49,824</b>	<b>الإجمالي</b>
Banks	قيمة الأسهم المتداولة	الإسهام المتداولة	الصفقات المنفذة	البنوك
	Value Traded	Volume Traded	No. of Trades	
RIBL	2,071,866,176.65	59,532,541	91,565	الرياض
BJAZ	6,234,880,947.58	265,027,749	371,416	الجزيرة
SAIB	661,759,957.76	33,969,271	58,809	الإستثمار
BSFR	6,202,706,610.10	135,985,438	65,987	السعودي الفرنسي
SABB	2,140,341,961.10	52,297,195	85,222	ساب
ANB	1,183,931,403.10	38,296,322	59,242	العرني
ALRAJHI	25,836,060,026.30	298,023,153	717,398	الراجحي
ALBILAD	3,387,414,776.00	69,236,552	175,829	البلاد
ALINMA	11,442,584,243.05	311,530,225	371,182	الإمام
SNB	9,780,119,270.40	144,447,850	174,343	الأهلي
AMLAK	265,221,240.64	14,638,175	34,175	أملاك
SHL	651,599,308.54	31,788,525	83,311	سهل
<b>Total</b>	<b>69,858,485,921.22</b>	<b>1,454,772,996</b>	<b>2,288,479</b>	<b>الإجمالي</b>
Diversified Financials	قيمة الأسهم المتداولة	الإسهام المتداولة	الصفقات المنفذة	الاستثمار والتمويل
	Value Traded	Volume Traded	No. of Trades	
TADAWUL GROUP	4,678,390,535.40	21,725,469	207,861	مجموعة تداول
SAIC	3,006,555,424.75	80,472,955	182,479	متطورة
SINAD HOLDING	362,665,318.16	23,206,124	49,382	سناد القابضة
NAYIFAT	443,398,303.51	16,876,740	56,846	النائفات
ALBAHA	627,166,631.50	38,297,611	75,496	الباحة
KINGDOM	261,186,693.07	28,654,843	32,397	المملكة
<b>Total</b>	<b>9,379,362,906.39</b>	<b>209,233,742.00</b>	<b>604,461.00</b>	<b>الإجمالي</b>

إحصائيات السوق - الربع الثالث 2022  
Market Statistics - 3<sup>rd</sup> Quarter 2022

Insurance	قيمة الإسهام المتداوله	الإسهام المتداوله	الصفقات المنفذه	التأمين
	Value Traded	Volume Traded	No. of Trades	
TAWUNIYA	887,613,380.10	12,388,111	46,728	التعاونية
JAZIRA TAKAFUL	179,010,179.06	10,724,119	30,256	جزيرة تكافل
MALATH INSURANCE	488,257,353.30	32,262,619	48,934	ملاذ للتأمين
MEDGULF	276,730,154.28	23,919,438	33,619	ميدغلف للتأمين
ALLIANZ SF	375,049,551.62	27,281,759	38,701	الايانز اس إف
SALAMA	484,153,259.93	19,178,221	66,284	سلامة
WALAA	295,675,642.00	20,721,825	30,830	ولاء
ARABIAN SHIELD	357,946,037.56	20,068,156	28,407	الدرع العربي
SABB TAKAFUL	236,597,416.10	14,878,400	35,117	ساب للتكافل
SAICO	210,488,466.22	12,736,445	25,329	سايكو
GULF UNION ALAHLIA	107,326,864.50	11,193,662	19,507	اتحاد الخليج الاهلية
ACIG	117,089,697.16	7,972,295	18,976	اسيوج
AICC	742,571,363.18	51,906,847	67,593	التأمين العربية
ALETHIAD	69,842,854.98	4,862,441	11,546	الاتحاد التجاري
ALSAGR INSURANCE *	0.00	0	0	الصفر للتأمين *
UCA	1,668,180,522.54	149,343,444	152,287	المتحد للتأمين
SAUDI RE	112,839,434.90	7,221,383	13,654	الإعادة السعودية
BUPA ARABIA	1,511,903,350.00	9,177,816	71,664	بويبا العربية
ALRAHJI TAKAFUL	1,992,738,907.70	21,140,674	87,209	تكافل الراجي
CHUBB	318,426,852.16	16,274,986	29,556	تشب
GIG	371,448,249.57	14,552,205	26,585	جي أي جي
GULF GENERAL	344,956,864.70	38,654,840	41,420	الخليجية العامة
BURUJ	216,817,232.34	11,194,876	25,278	بروج للتأمين
ALALAMIYA	135,041,304.08	7,166,635	15,021	العالمية
WATANIYA	317,033,577.64	19,386,991	57,690	الوطنية
AMANA INSURANCE	1,710,818,554.90	142,612,291	164,373	أمانة للتأمين
ENAYA	516,695,431.22	26,487,843	64,968	عناية
ALINMA TOKIO M	662,397,859.10	28,764,290	79,856	الإنماء طوكيو م
<b>Total</b>	<b>14,707,650,360.84</b>	<b>762,072,612</b>	<b>1,331,388</b>	<b>الإجمالي</b>
Software & Services	قيمة الإسهام المتداوله	الإسهام المتداوله	الصفقات المنفذه	التطبيقات وخدمات التقنية
	Value Traded	Volume Traded	No. of Trades	
MIS	517,312,470.10	5,286,955	41,646	ام أي اس
ARAB SEA SOLUTIONS	6,231,089,704.20	74,777,001	332,575	بحر العرب
ELM	2,772,928,884.00	11,037,611	164,303	سلوشنز
<b>Total</b>	<b>5,554,415,449.80</b>	<b>18,061,371</b>	<b>247,226</b>	<b>علم</b>
<b>Total</b>	<b>15,075,746,508.10</b>	<b>109,162,938</b>	<b>785,570</b>	<b>الإجمالي</b>
Telecommunication Services	قيمة الإسهام المتداوله	الإسهام المتداوله	الصفقات المنفذه	الاتصالات
	Value Traded	Volume Traded	No. of Trades	
STC	13,209,980,905.35	325,769,336	435,629	اس تي سي
ETIHAD ETISALAT	2,107,486,654.20	56,755,890	118,489	اتحاد اتصالات
ZAIN KSA	1,486,924,286.42	125,966,493	127,827	زين السعودية
ATHEEB TELECOM	573,160,555.80	12,885,161	62,817	عذيب للاتصالات
<b>Total</b>	<b>17,377,552,401.77</b>	<b>521,376,880</b>	<b>744,762</b>	<b>الإجمالي</b>
Utilities	قيمة الإسهام المتداوله	الإسهام المتداوله	الصفقات المنفذه	الموافق العامة
	Value Traded	Volume Traded	No. of Trades	
GASCO	1,609,056,362.35	29,586,581	121,783	الغاز
AWPT	554,512,260.60	4,592,947	32,435	الخريف
ACWA POWER	6,650,712,733.60	39,971,819	229,696	أكوا باور
SAUDI ELECTRICITY	1,935,148,238.15	77,289,008	117,648	كهرباء السعودية
<b>Total</b>	<b>10,749,429,594.70</b>	<b>151,440,355</b>	<b>501,562</b>	<b>الإجمالي</b>
REITS	قيمة الإسهام المتداوله	الإسهام المتداوله	الصفقات المنفذه	الصناديق العقارية المتداوله
	Value Traded	Volume Traded	No. of Trades	
RIYAD REIT	206,376,607.22	18,417,099	32,986	الرياض ريت
ALJAZIRA REIT	167,073,235.06	9,012,651	27,736	الجزيرة ريت
JADWA REIT ALHARAMAIN	57,087,304.15	7,503,091	19,060	جدوى ريت الحرمين
TALEEM REIT	58,516,970.82	4,517,314	15,192	تعليم ريت
AL MAATHER REIT	62,901,781.14	6,817,659	11,789	المعذر ريت
MUSHARAKA REIT	103,451,722.01	10,850,512	21,538	مشاركة ريت
MULKIA REIT	44,930,517.35	4,935,036	20,093	ملكيت ريت
SICO SAUDI REIT	75,108,218.08	10,737,717	19,967	سيكو السعودية ريت
ALAHJI REIT 1	89,580,412.04	8,357,304	20,167	الأهلي ريت 1
DERAYAH REIT	102,299,647.88	9,165,894	36,690	درية ريت
AI RAHJI REIT	149,881,966.02	15,064,120	40,370	الراجي ريت
JADWA REIT SAUDI	116,960,837.50	9,031,188	24,815	جدوى ريت السعودية
SEDCO CAPITAL REIT	88,350,782.19	8,578,381	21,315	سدكو كابيتال ريت
ALINMA RETAIL REIT	246,546,090.20	45,116,179	59,431	الإنماء ريت للتجزئة
MEFIC REIT	57,930,073.23	9,755,745	23,790	ميفك ريت
BONYAN REIT	79,963,877.98	8,139,550	18,011	بنيان ريت
ALKHABEER REIT	243,217,932.53	32,018,892	42,569	الخبير ريت
<b>Total</b>	<b>1,950,177,975.40</b>	<b>218,018,332</b>	<b>455,519</b>	<b>الإجمالي</b>
Real Estate Mgmt & Dev't	قيمة الإسهام المتداوله	الإسهام المتداوله	الصفقات المنفذه	إدارة وتطوير العقارات
	Value Traded	Volume Traded	No. of Trades	
ALAKARIA	1,452,396,714.08	105,055,591	127,960	العقارية
TAIBA	274,361,724.60	9,479,407	27,593	طيبة
MCDC	301,054,140.30	4,191,684	28,578	مكة
ARDCO	585,259,525.26	25,822,357	53,896	التعمير
EMAAR EC	1,332,898,805.39	128,739,223	122,457	إعمار
RED SEA	847,785,662.59	24,990,194	95,845	البحر الأحمر
JABAL OMAR	2,415,242,433.22	105,234,617	126,529	جبل عمر
DAR ALARKAN	11,632,650,770.88	869,186,023	461,558	دار الأركان
KEC	565,765,254.52	41,369,135	62,792	مدينة المعرفة
ALANDALUS	123,456,430.88	7,537,311	18,132	الأندلس
ALMRAKEZ	726,083,207.34	35,958,787	75,431	المركز
RETAL	1,069,096,158.40	8,361,588	75,957	رتال
<b>Total</b>	<b>21,326,050,827.46</b>	<b>1,365,925,917</b>	<b>1,276,728</b>	<b>الإجمالي</b>
<b>Total Market</b>	<b>363,097,395,917.11</b>	<b>9,649,664,840</b>	<b>20,875,349</b>	<b>اجمالي السوق</b>

إحصائيات السوق - التسعة أشهر الأولى 2022م  
Market Statistics - 1<sup>st</sup> Nine Months 2022

Energy	قيمة الأسهم المتداولة	الإسهم المتداولة	الصفقات المنفذة	الطاقة
	Value Traded	Volume Traded	No. of Trades	
SARCO	6,315,798,745.40	55,347,879	389,922	المصافي
SAUDI ARAMCO	60,997,993,069.65	1,594,610,769	2,241,315	أرامكو السعودية
PETRO RABIGH	19,050,434,844.14	1,074,571,862	962,064	پترو رابغ
BAHRI	5,270,937,533.38	202,098,847	310,060	البحري
ALDREES	3,570,666,559.70	47,601,274	254,300	الدريس
<b>Total</b>	<b>95,205,830,752.27</b>	<b>2,974,230,631</b>	<b>4,157,661</b>	<b>الإجمالي</b>
Materials	قيمة الأسهم المتداولة	الإسهم المتداولة	الصفقات المنفذة	المواد الأساسية
	Value Traded	Volume Traded	No. of Trades	
TAKWEEN	1,361,765,871.90	89,613,558	183,286	تكوين
MEPCO	4,186,978,542.70	75,436,824	220,988	ميكو
BCI	2,625,293,781.50	64,402,909	188,386	بي سي آي
MAADEN	39,971,364,066.25	651,986,489	1,465,990	معادن
ASLAK	1,943,542,036.40	64,325,301	170,420	أسلاك
ALYAMAMAH STEEL	2,517,345,484.95	64,359,725	210,053	البيامة للحديد
SSP	1,053,894,279.97	42,559,539	123,792	أنابيب السعودية
EAST PIPES	5,048,368,828.70	62,691,712	296,844	أنابيب الشرق
AMAK	20,746,599,163.50	213,579,290	1,248,561	أماك
CHEMANOL	7,745,217,880.85	192,024,927	336,854	كيمانول
PETROCHEM **	826,965,839.70	18,337,573	73,322	پتروكيم **
SABIC	54,759,861,521.30	473,722,044	1,127,655	سابك
SABIC AGRI-NUTRIENTS	47,214,341,501.40	291,644,695	1,320,115	سابك للمغذيات الزراعية
TASNEE	16,714,857,760.15	835,523,871	816,701	التصنيع
NGC	5,210,553,105.82	156,880,772	350,090	جيسكو
ZOUJAJ	7,090,000,755.25	177,910,845	376,056	زجاج
ALUJAIN	5,412,955,098.75	83,785,033	269,927	اللجين
FIPCO	1,632,298,567.35	31,451,115	122,437	فيبكو
APC	1,791,076,338.26	32,657,436	170,409	أنابيب
NAMA CHEMICALS	3,764,887,658.65	91,013,803	215,274	نماء للكيمياويات
MAADANIYAH	2,791,960,904.50	104,904,107	229,754	معدينة
ZAMIL INDUST	2,384,431,131.49	97,976,122	240,096	الزامل للصناعة
SIIG	9,665,979,058.32	315,836,767	569,424	المجموعة السعودية
YANSAB	11,872,053,002.95	197,490,694	600,723	يانساب
SPM	1,618,366,594.85	33,910,462	126,623	صاعة الورق
SIPCHEM	26,033,277,098.90	533,698,726	867,765	سبكيم العالمية
ADVANCED	5,772,615,805.25	101,057,764	395,443	المتقدمة
SAUDI KAYAN	20,653,200,908.32	1,107,481,470	925,931	كيان السعودية
HCC	1,381,958,296.82	100,923,564	158,112	أسمنت حائل
NAJRAN CEMENT	2,318,411,107.32	135,440,624	233,757	أسمنت نجران
CITY CEMENT	2,263,318,741.70	95,887,396	217,974	أسمنت المدينة
NORTHERN CEMENT	1,463,148,703.54	111,800,813	169,111	أسمنت الشمالية
UACC	1,430,441,957.41	58,310,180	135,681	أسمنت ام القرى
OASIS	2,782,439,094.40	51,619,818	176,641	الواحة
ALKATHIRI	1,113,806,694.70	18,710,266	95,611	الكثيري
ACC	1,646,932,067.85	42,078,492	123,441	أسمنت العربية
YSCC	2,680,264,100.88	91,805,534	141,608	أسمنت البيامة
SAUDI CEMENT	2,803,758,474.10	49,991,221	188,932	أسمنت السعودية
QACCO	1,147,377,431.10	14,417,563	117,449	أسمنت القصيم
SPCC	1,117,617,318.20	17,866,159	117,978	أسمنت الجنوب
YCC	1,365,223,554.35	35,700,416	124,821	أسمنت ينبع
EPCCO	806,498,345.00	17,732,979	75,850	أسمنت الشرقية
TCC	816,575,479.96	46,773,397	99,970	أسمنت تبوك
JOUF CEMENT	1,843,328,766.09	134,129,531	183,177	أسمنت الجوف
<b>Total</b>	<b>339,391,152,721.35</b>	<b>7,229,451,526</b>	<b>15,602,732</b>	<b>الإجمالي</b>
Capital Goods	قيمة الأسهم المتداولة	الإسهم المتداولة	الصفقات المنفذة	السلع الرأسمالية
	Value Traded	Volume Traded	No. of Trades	
ASTRA INDUSTRIAL	3,361,908,824.50	72,447,008	229,658	أسترا الصناعية
BAWAN	3,822,299,892.90	109,703,997	308,984	بوان
EIC	1,707,179,819.83	61,740,566	155,702	الصناعات الكهرلانية
SAUDI CERAMICS	3,956,980,280.80	87,885,648	285,849	الخرف السعودي
SAUDI CABLE *	841,063,140.79	9,259,019	115,699	* الكابلات السعودية *
AMIANITIT	1,334,115,096.32	28,084,187	141,184	أميانيتيت
ALBABBAIN	1,345,739,956.22	47,312,170	135,091	الباطين
SVCP	2,397,216,996.85	37,259,873	183,370	الفخارية
MESC	1,751,543,221.40	101,190,395	206,992	مسك
SIECO	13,830,390,912.45	295,601,201	777,478	صارتا
ALOMRAN	2,058,576,067.30	20,959,611	146,214	العرمان
<b>Total</b>	<b>36,407,014,209.36</b>	<b>871,443,675</b>	<b>2,686,221</b>	<b>الإجمالي</b>
Commercial & Professional Svc	قيمة الأسهم المتداولة	الإسهم المتداولة	الصفقات المنفذة	الخدمات التجارية والمهنية
	Value Traded	Volume Traded	No. of Trades	
MAHARAH	4,216,534,095.40	57,791,577	201,585	مهارة
SADR	10,545,229,822.75	164,063,800	628,259	صدر
SPPC	1,297,791,458.76	64,415,167	123,836	طباعة وتغليف
CATERING	3,905,483,720.40	48,284,497	233,094	التعمير
<b>Total</b>	<b>19,965,039,097.31</b>	<b>334,555,041</b>	<b>1,186,774</b>	<b>الإجمالي</b>
Transportation	قيمة الأسهم المتداولة	الإسهم المتداولة	الصفقات المنفذة	النقل
	Value Traded	Volume Traded	No. of Trades	
SISCO	5,391,355,437.13	205,568,472	408,180	سيسكو
SGS	1,849,596,275.50	58,428,800	140,575	الخدمات الأرضية
SAPTCO	2,866,032,788.58	143,145,713	266,286	سابتكو
BATIC	4,060,471,119.43	167,731,000	271,864	باتك
BUDGET SAUDI	3,662,174,176.20	75,437,830	239,087	بديت السعودية
THEEB	3,194,534,977.30	50,539,786	198,532	ذيب
<b>Total</b>	<b>21,024,164,774.14</b>	<b>700,851,601</b>	<b>1,524,524</b>	<b>الإجمالي</b>
Consumer Durables & Apparel	قيمة الأسهم المتداولة	الإسهم المتداولة	الصفقات المنفذة	السلع طويلة الأجل
	Value Traded	Volume Traded	No. of Trades	
NASEJ	3,197,912,972.31	70,015,219	292,866	نسيج
SIDC	1,647,777,902.88	94,556,453	207,798	صديق
ALABDULLATIF	2,378,628,299.63	103,935,134	240,239	العبدلطيف
LAZURDE	2,300,248,085.00	125,642,690	229,377	لازوردي
ALASEEL	1,230,336,162.25	29,084,790	126,832	الأصيل
FITAIHI GROUP	2,312,617,468.75	60,657,108	193,599	مجموعة فتحي
<b>Total</b>	<b>13,067,520,890.82</b>	<b>483,891,394</b>	<b>1,290,711</b>	<b>الإجمالي</b>



إحصائيات السوق - التسعة أشهر الأولى 2022  
Market Statistics - 1<sup>st</sup> Nine Months 2022

Consumer Services	قيمة الأسهم المتداولة		الإسهام المتداولة		الصفقات المنفذة		الخدمات الاستهلاكية
	Value Traded	Volume Traded	Volume Traded	No. of Trades	No. of Trades	No. of Trades	
SEERA	6,667,830,202.86		342,778,447		478,649		سيرا
ALHOKAIR GROUP	1,257,532,979.03		92,002,993		195,485		مجموعة الحكير
FITNESS TIME	7,917,787,053.70		78,996,914		521,097		وقت اللياقة
DUR	1,599,356,499.69		59,627,014		152,311		دور
TECO	7,322,149,777.00		36,301,579		272,244		شمس
ALKHALEEJ TRNG	2,134,413,363.96		119,717,745		203,386		الخليج للتدريب
NCLE	1,218,315,049.25		21,422,247		107,644		الوطنية للتعليم
ATAA	1,724,350,543.10		29,233,371		112,105		عطاء
HERFY FOODS	2,454,613,591.65		45,412,108		209,389		هرقي للأغذية
RAYDAN	1,280,627,476.32		75,840,141		164,862		ريدان
DWF	5,188,193,930.00		21,408,986		254,491		التطويرية الغذائية
ALAMAR	1,904,057,162.20		15,341,799		114,635		الآمار
<b>Total</b>	<b>40,669,227,628.76</b>		<b>938,083,344</b>		<b>2,786,298</b>		<b>الإجمالي</b>
Media and Entertainment	قيمة الأسهم المتداولة		الإسهام المتداولة		الصفقات المنفذة		الإعلام والترفيه
	Value Traded	Volume Traded	Volume Traded	No. of Trades	No. of Trades	No. of Trades	
TAPRCO	4,385,974,220.80		33,966,973		293,853		تهامة
ALARABIA	6,046,628,612.80		54,953,945		362,548		العربية
SRMG	5,469,852,111.60		23,547,034		273,185		الأبحاث والإعلام
<b>Total</b>	<b>15,902,454,945.20</b>		<b>112,467,952</b>		<b>929,586</b>		<b>الإجمالي</b>
Retailing	قيمة الأسهم المتداولة		الإسهام المتداولة		الصفقات المنفذة		تجزئة السلع الكمالية
	Value Traded	Volume Traded	Volume Traded	No. of Trades	No. of Trades	No. of Trades	
SHAKER	3,333,862,022.14		137,628,261		328,644		شاكرك
EXTRA	5,047,802,748.20		40,439,262		256,096		إكسترا
SACO	1,912,795,304.85		45,448,040		178,653		ساکو
SASCO	6,680,434,901.95		176,063,836		374,133		ساسكو
BAAZEM	5,486,664,015.80		62,416,849		329,704		باعظيم
JARIR	6,149,861,813.40		34,804,976		424,924		جيري
ABO MOATI	2,040,765,714.45		55,100,410		164,286		أبو معطي
ALHOKAIR	2,573,162,019.88		105,439,637		295,750		الحكير
<b>Total</b>	<b>33,225,348,540.67</b>		<b>657,341,271</b>		<b>2,350,190</b>		<b>الإجمالي</b>
Food & Staples Retailing	قيمة الأسهم المتداولة		الإسهام المتداولة		الصفقات المنفذة		تجزئة الأغذية
	Value Traded	Volume Traded	Volume Traded	No. of Trades	No. of Trades	No. of Trades	
A.OTHAIM MARKET	3,209,075,905.10		28,286,668		261,532		أسواق ع العنيم
FARM SUPERSTORES	937,889,890.93		35,627,734		121,744		أسواق الزراعة
ANAAM HOLDING	5,303,430,911.53		189,883,371		466,467		أنعام القابضة
THIMAR*	0.00		0		0		تمار*
BINDAWOOD	2,493,464,943.40		27,633,276		172,228		بن داود
ALMUNAJEM	9,054,460,775.40		138,312,339		452,265		المنجم
ALDAWAA	11,283,591,324.90		144,801,357		696,628		الدواء
NAHDI	10,996,770,349.00		67,547,608		633,443		النهدى
<b>Total</b>	<b>43,278,684,100.26</b>		<b>632,092,353</b>		<b>2,804,307</b>		<b>الإجمالي</b>
Food & Beverages	قيمة الأسهم المتداولة		الإسهام المتداولة		الصفقات المنفذة		إنتاج الأغذية
	Value Traded	Volume Traded	Volume Traded	No. of Trades	No. of Trades	No. of Trades	
SAVOLA GROUP	4,835,005,153.80		139,879,912		329,100		مجموعة صافولا
WAFRAH	5,226,199,169.45		110,900,248		356,644		وفرة
SADAFCO	984,158,467.20		5,538,150		85,162		سدافكو
ALMARAI	4,850,936,406.60		94,406,192		295,457		المرعي
TANMIAH	3,672,979,839.40		43,023,012		212,509		تنمية
NAQI	3,144,308,444.70		38,007,179		176,418		نقي
HB	774,758,311.40		9,599,279		86,966		حلواني إخوان
NADEC	3,047,437,096.46		93,758,084		213,321		نادك
GACO	1,551,632,248.45		67,819,387		158,204		جاكو
TADCO	2,501,954,333.37		97,991,471		248,887		تبوك الزراعية
SFICO	5,064,291,573.95		127,237,004		349,469		الأسماك
SHARQIYAH DEV	4,739,184,144.20		54,225,990		262,376		الشرقية للتنمية
ALJOUF	3,474,606,240.50		64,514,704		252,748		الجوف
JAZADCO	1,848,593,842.84		104,310,743		176,036		جازادكو
<b>Total</b>	<b>45,716,045,272.32</b>		<b>1,051,211,355</b>		<b>3,203,297</b>		<b>الإجمالي</b>
Health Care Equipment & Svc	قيمة الأسهم المتداولة		الإسهام المتداولة		الصفقات المنفذة		الرعاية الصحية
	Value Traded	Volume Traded	Volume Traded	No. of Trades	No. of Trades	No. of Trades	
AYYAN	2,029,138,061.64		105,329,853		198,852		أيان
CHEMICAL	1,593,414,503.90		47,913,347		108,802		الكيميائية
MOUWASAT	4,294,913,001.20		19,845,453		274,332		المواساة
DALLAH HEALTH CARE	3,630,059,463.00		35,081,595		157,203		دله الصحية
ALHAMMADI	3,799,631,851.10		54,137,290		260,303		رعاية
SAUDI GERMAN HEALTH EQUIPMENT HOUSE	2,805,195,381.60		74,452,586		206,017		الحمادي
SULAIMAN ALHABIB	3,048,678,933.05		90,722,208		199,327		السعودي للأمان الصحية
EQUIPMENT HOUSE	8,224,689,028.20		42,100,056		320,803		سليمان الحبيب
<b>Total</b>	<b>38,570,135,022.69</b>		<b>587,582,416</b>		<b>2,285,237</b>		<b>الإجمالي</b>
Pharma, Biotech & Life Science	قيمة الأسهم المتداولة		الإسهام المتداولة		الصفقات المنفذة		الدوائية
	Value Traded	Volume Traded	Volume Traded	No. of Trades	No. of Trades	No. of Trades	
SPIMACO	1,546,497,829.49		45,962,875		149,805		البنوك
<b>Total</b>	<b>1,546,497,829.49</b>		<b>45,962,875</b>		<b>149,805</b>		<b>الإجمالي</b>
Banks	قيمة الأسهم المتداولة		الإسهام المتداولة		الصفقات المنفذة		البنوك
	Value Traded	Volume Traded	Volume Traded	No. of Trades	No. of Trades	No. of Trades	
RIBL	9,935,683,296.30		281,784,444		343,579		الرياض
BIAZ	25,497,066,175.50		995,696,332		1,134,001		الجزيرة
SAIB	6,531,030,413.46		335,609,109		286,266		الاستثمار
BSFR	9,953,149,071.50		208,751,644		200,081		السعودي الفرنسي
SABB	10,196,960,108.70		252,823,964		255,919		ساب
ANB	5,995,107,713.89		204,859,061		193,141		العرني
ALRAJHI	114,642,031,463.80		1,206,343,786		2,547,388		الراجحي
ALBILAD	12,219,478,623.15		263,092,370		620,602		البلاد
ALINMA	57,149,260,087.59		1,642,991,185		1,655,856		الإمام
SNB	49,895,510,238.10		710,126,683		682,350		الأهلي
AMLAK	1,754,982,372.74		84,574,250		147,143		أملاك
SHL	3,107,883,214.30		134,347,398		340,973		سهل
<b>Total</b>	<b>306,878,142,779.03</b>		<b>6,321,000,226</b>		<b>8,407,299</b>		<b>الإجمالي</b>
Diversified Financials	قيمة الأسهم المتداولة		الإسهام المتداولة		الصفقات المنفذة		الاستثمار والتمويل
	Value Traded	Volume Traded	Volume Traded	No. of Trades	No. of Trades	No. of Trades	
TADAWUL GROUP	23,271,816,630.80		126,519,611		858,813		مجموعة تداول
SAIC	10,977,090,315.85		259,511,799		590,479		متطورة
SINAD HOLDING	1,710,442,224.50		92,130,225		198,715		سناد القابضة
NAVIFAT	3,685,580,179.75		117,944,965		317,118		التأليفات
ALBAHA	2,452,617,809.97		125,012,301		250,323		الباحة
KINGDOM	6,918,184,841.99		749,572,643		113,676		المملكة
<b>Total</b>	<b>49,015,732,002.86</b>		<b>1,470,691,544.00</b>		<b>2,329,124.00</b>		<b>الإجمالي</b>

إحصائيات السوق - التسعة أشهر الأولى 2022م  
Market Statistics - 1<sup>st</sup> Nine Months 2022

Insurance	قيمة الأسهم المتداولة		الأسهم المتداولة		الصفقات المنفذة	التأمين
	Value Traded	Volume Traded	Value Traded	No. of Trades	No. of Trades	
TAWUNIYA	3,975,215,174.70	56,878,954	56,878,954	210,419		التعاونية
JAZIRA TAKAFUL	776,862,684.80	41,983,319	41,983,319	102,877		جزيرة تكافل
MALATH INSURANCE	3,264,377,269.61	154,039,343	154,039,343	224,111		ملاذ للتأمين
MEDGULF	1,365,941,978.86	94,307,503	94,307,503	102,020		ميدغلف للتأمين
ALLIANZ SF	951,944,666.30	52,002,410	52,002,410	82,954		أليانز إس إف
SALAMA	1,180,652,364.29	37,179,583	37,179,583	144,187		سلامة
WALAA	1,210,838,789.72	74,207,818	74,207,818	114,916		ولاء
ARABIAN SHIELD	1,668,180,741.85	80,366,059	80,366,059	120,174		الدرع العربي
SABB TAKAFUL	728,055,590.61	36,351,774	36,351,774	89,334		ساب للتكافل
SAICO	726,687,203.32	37,378,462	37,378,462	64,662		سايكو
Wafa Insurance **	0.00	0	0	0		وفا للتأمين **
GULF UNION ALAHLIA	437,738,080.10	38,668,652	38,668,652	73,614		إتحاد الخليج الأهلية
ATC **	56,395,373.50	1,687,255	1,687,255	3,848		الأهلي للتكافل **
ACIG	686,397,254.24	38,812,448	38,812,448	82,740		السبح
AICC	1,194,581,125.12	65,951,718	65,951,718	94,659		التأمين العربية
ALETHIHAD	355,241,034.66	20,867,382	20,867,382	45,350		الإتحاد التجاري
ALSAGR INSURANCE *	682,634,245.94	48,127,286	48,127,286	74,682		الصقر للتأمين *
UCA	2,255,063,120.73	168,060,194	168,060,194	181,113		المتحدة للتأمين
SAUDI RE	1,244,361,156.78	71,824,891	71,824,891	93,804		الإعادة السعودية
BUPA ARABIA	4,086,477,266.20	276,150	276,150	220,827		بونيا العربية
ALRAHJI TAKAFUL	3,997,692,190.00	45,357,714	45,357,714	183,329		تكافل الراجحي
CHUBB	869,064,871.45	34,747,036	34,747,036	60,772		تشيب
GIG	1,538,340,905.86	49,898,685	49,898,685	80,230		جي آي جي
GULF GENERAL	1,366,241,555.59	129,542,315	129,542,315	151,107		الخليجية العامة
BURUJ	1,179,471,371.20	51,576,774	51,576,774	96,184		بروج للتأمين
ALALAMIYA	652,738,832.24	31,592,671	31,592,671	63,701		العالمية
WATANIYA	1,128,072,233.89	59,070,768	59,070,768	164,753		الوطنية
AMANA INSURANCE	3,745,283,662.89	258,797,866	258,797,866	353,776		أمانة للتأمين
ENAVA	2,344,084,318.91	92,924,219	92,924,219	233,166		عناية
ALINMA TOKIO M	1,725,719,972.36	67,497,076	67,497,076	188,863		الإتعام كيوكوم
<b>Total</b>	<b>45,384,715,035.72</b>	<b>1,964,976,325</b>	<b>1,964,976,325</b>	<b>3,702,172</b>		<b>الإجمالي</b>
<b>Software &amp; Services</b>	<b>Value Traded</b>	<b>Volume Traded</b>	<b>Value Traded</b>	<b>No. of Trades</b>		<b>التطبيقات وخدمات التقنية</b>
MIS	2,555,466,567.70	22,158,313	22,158,313	160,868		ام آي اس
ARAB SEA SOLUTIONS	11,371,354,880.50	123,368,150	123,368,150	550,004		بحر العرب
ELM	9,347,978,307.60	42,026,993	42,026,993	485,254		سلوشنز
<b>Total</b>	<b>50,260,904,255.60</b>	<b>303,030,552</b>	<b>303,030,552</b>	<b>2,315,943</b>		<b>الإجمالي</b>
<b>Telecommunication Services</b>	<b>Value Traded</b>	<b>Volume Traded</b>	<b>Value Traded</b>	<b>No. of Trades</b>		<b>الاتصالات</b>
STC	50,319,790,783.35	1,175,470,280	1,175,470,280	1,329,606		اس تي سي
ETIHAD ETISALAT	11,286,593,679.20	299,555,962	299,555,962	469,766		إتحاد إتصالات
ZAIN KSA	8,853,146,819.60	681,301,734	681,301,734	501,679		زين السعودية
ATHEEB TELECOM	3,691,954,266.20	60,802,936	60,802,936	265,068		عليب للإتصالات
<b>Total</b>	<b>74,151,485,548.35</b>	<b>2,217,130,912</b>	<b>2,217,130,912</b>	<b>2,566,119</b>		<b>الإجمالي</b>
<b>Utilities</b>	<b>Value Traded</b>	<b>Volume Traded</b>	<b>Value Traded</b>	<b>No. of Trades</b>		<b>المرافق العامة</b>
GASCO	3,100,421,597.90	59,255,650	59,255,650	253,474		الغاز
AWPT	3,144,326,161.00	28,600,928	28,600,928	156,003		الخريف
ACWA POWER	31,015,327,072.80	237,666,393	237,666,393	1,074,809		أكوا باور
SAUDI ELECTRICITY	13,036,126,082.35	497,677,236	497,677,236	571,399		كهرباء السعودية
<b>Total</b>	<b>50,296,200,914.05</b>	<b>823,200,207</b>	<b>823,200,207</b>	<b>2,055,685</b>		<b>الإجمالي</b>
<b>REITS</b>	<b>Value Traded</b>	<b>Volume Traded</b>	<b>Value Traded</b>	<b>No. of Trades</b>		<b>الصناديق العقارية المتداولة</b>
RIYAD REIT	797,004,286.64	73,006,491	73,006,491	115,990		رياض ريت
ALJAZIRA REIT	1,092,683,795.45	48,930,184	48,930,184	117,809		الجزيرة ريت
JADWA REIT ALHARAMAIN	265,198,502.77	33,499,046	33,499,046	69,940		جدوى ريت الحرمين
TALEEM REIT	328,255,470.08	26,538,265	26,538,265	74,807		تعليم ريت
AL MAATHER REIT	298,942,926.42	32,536,612	32,536,612	59,563		المعذر ريت
MUSHARAKA REIT	459,020,445.48	47,216,099	47,216,099	72,887		مشاركة ريت
MULKIA REIT	321,871,193.81	33,901,325	33,901,325	77,198		ملكيت ريت
SICO SAUDI REIT	444,611,451.99	57,355,269	57,355,269	78,691		سيكو السعودية ريت
ALAHJI REIT 1	269,125,657.10	23,417,618	23,417,618	60,916		الأهلي ريت 1
DERAYAH REIT	572,000,795.91	48,577,559	48,577,559	147,401		درayah ريت
AI RAHJI REIT	577,978,272.38	54,901,758	54,901,758	147,511		الراجحي ريت
JADWA REIT SAUDI	490,311,300.24	35,280,307	35,280,307	100,374		جدوى ريت السعودية
SEDCO CAPITAL REIT	467,523,116.51	43,742,768	43,742,768	135,843		سدكو كابيتال ريت
ALINMA RETAIL REIT	603,950,956.78	97,656,163	97,656,163	136,907		الإتعام ريت للتجزئة
MEFIC REIT	271,287,270.60	40,436,666	40,436,666	75,770		ميفيك ريت
BONYAN REIT	386,231,998.74	38,768,817	38,768,817	64,629		بنيان ريت
ALKHABEER REIT	543,611,551.30	66,901,019	66,901,019	119,460		الخبير ريت
<b>Total</b>	<b>8,189,608,992.20</b>	<b>802,665,966</b>	<b>802,665,966</b>	<b>1,655,696</b>		<b>الإجمالي</b>
<b>Real Estate Mgmt &amp; Dev't</b>	<b>Value Traded</b>	<b>Volume Traded</b>	<b>Value Traded</b>	<b>No. of Trades</b>		<b>إدارة وتطوير العقارات</b>
ALAKARIA	4,777,250,744.79	285,014,106	285,014,106	352,441		العقارية
TAIBA	1,981,200,738.30	62,230,004	62,230,004	148,217		طيبة
MCDC	1,502,878,182.40	18,868,526	18,868,526	99,770		مكة
ARDCO	3,056,051,971.65	119,283,352	119,283,352	205,864		التعمير
EMAAR EC	6,581,784,441.97	57,514,028	57,514,028	469,936		إعمار
RED SEA	1,484,201,979.01	41,096,904	41,096,904	183,168		البحر الأحمر
JABAL OMAR	8,447,159,720.72	332,054,971	332,054,971	406,316		جبل عمر
DAR ALARKAN	36,296,492,667.85	3,016,577,429	3,016,577,429	1,283,128		دار الأركان
KEC	2,622,319,388.04	162,527,427	162,527,427	234,834		مدينة المعرفة
ALANDALUS	1,069,395,769.96	59,305,865	59,305,865	107,597		الأندلس
ALMRAKEZ	3,087,544,097.00	141,458,287	141,458,287	245,017		المراكز
RETAL	1,824,586,564.20	14,472,513	14,472,513	122,842		رتال
<b>Total</b>	<b>72,730,866,265.89</b>	<b>4,828,303,412</b>	<b>4,828,303,412</b>	<b>3,859,130</b>		<b>الإجمالي</b>
<b>Total Market</b>	<b>1,400,876,771,578.34</b>	<b>35,350,164,578</b>	<b>35,350,164,578</b>	<b>67,848,511</b>		<b>إجمالي السوق</b>

## القيمة السوقية للأسهم المصدرة كما في 2022/09/29

### Market Capitalization as on 29/09/2022

Energy	النسبة للسوق		النسبة للقطاع		القيمة السوقية بالريال		سعر الاغلاق	عدد الاسهم المصدرة	العائلة
	%to Market	%to Industry Group	%to Market	%to Industry Group	Market Capitalization -SAR	Close Price			
SARCO	0.01	0.02			1,381,500,000.00	92.10	15,000,000	المصافي	
SAUDI ARAMCO	72.81	99.46			7,887,000,000,000.00	35.85	220,000,000,000	أرامكو السعودية	
PETRO RABIGH	0.12	0.29			22,926,120,000.00	13.72	1,671,000,000	بترو رابغ	
BAHRI	0.21	0.17			13,485,937,500.00	27.40	492,187,500	البحري	
ALDREES	0.05	0.06			5,085,000,000.00	67.80	75,000,000	الدريس	
<b>Total</b>	<b>73.20</b>	<b>100.00</b>			<b>7,929,878,557,500.00</b>	<b>-</b>	<b>222,253,187,500</b>	<b>الإجمالي</b>	
Materials	النسبة للسوق		النسبة للقطاع		القيمة السوقية بالريال		سعر الاغلاق	عدد الاسهم المصدرة	العواد الأساسية
	%to Market	%to Industry Group	%to Market	%to Industry Group	Market Capitalization -SAR	Close Price			
TAKWEEN	0.01	0.15			1,054,500,000.00	11.10	95,000,000	تكوين	
MEPCO	0.02	0.38			2,705,000,000.00	54.10	50,000,000	ميكو	
BCI	0.01	0.14			990,000,000.00	36.00	27,500,000	بي سي أي	
MAADEN	1.58	24.10			171,298,287,523.20	69.60	2,461,182,292	معادن	
ASLAK	0.01	0.14			1,016,145,000.00	28.95	35,100,000	أسلاك	
ALYAMAMAH STEEL	0.01	0.21			1,468,120,000.00	28.90	50,800,000	اليامة للحدديد	
SSP	0.01	0.15			1,060,800,000.00	20.80	51,000,000	أنابيب السعودية	
EAST PIPES	0.01	0.20			1,440,600,000.00	68.60	21,000,000	أنابيب الشرق	
AMAK	0.05	0.74			5,266,800,000.00	79.80	66,000,000	أماك	
CHEMANOL	0.02	0.31			2,192,153,047.50	32.50	67,450,863	كيماوتول	
SABIC	2.46	37.48			266,400,000,000.00	88.80	3,000,000,000	سابك	
SABIC AGRI-NUTRIENTS	0.69	10.58			75,213,593,832.00	158.00	476,035,404	سابك للمغذيات الزراعية	
TASNEC	0.08	1.28			9,123,989,224.20	13.64	668,914,166	التصنيع	
NGC	0.01	0.11			813,833,341.90	25.70	31,666,667	جيسكو	
ZOUJAJ	0.01	0.18			1,266,650,000.00	38.50	32,900,000	زجاج	
ALUJAIN	0.03	0.48			3,390,800,000.00	49.00	69,200,000	الجبين	
FIPCO	0.00	0.06			455,400,000.00	39.60	11,500,000	فيبكو	
APC	0.00	0.05			338,500,000.00	33.85	10,000,000	أنابيب	
NAMA CHEMICALS	0.01	0.15			1,032,528,000.00	43.90	23,520,000	نماء للكيمياويات	
MAADANIYAH	0.01	0.10			693,132,000.00	19.58	35,400,000	معنينة	
ZAMIL INDUST	0.01	0.15			1,088,400,000.00	18.14	60,000,000	الزامل للصناعة	
SIIG	0.16	2.43			17,254,728,000.00	22.86	754,800,000	المجموعة السعودية	
YANSAB	0.24	3.66			26,043,750,000.00	46.30	562,500,000	ينساب	
SPM	0.01	0.14			1,013,760,000.00	52.80	19,200,000	صناعة الورق	
SIPHEM	0.28	4.32			30,689,999,944.20	41.85	733,333,332	سبيكم العالمية	
ADVANCED	0.11	1.63			11,609,000,000.00	44.65	260,000,000	المتقدمة	
SAUDI KAYAN	0.19	2.90			20,610,000,000.00	13.74	1,500,000,000	كيان السعودية	
HCC	0.01	0.17			1,237,456,000.00	12.64	97,900,000	أسمنت حائل	
NAIRAN CEMENT	0.02	0.30			2,159,000,000.00	12.70	170,000,000	أسمنت نجران	
CITY CEMENT	0.03	0.42			2,996,000,000.00	21.40	140,000,000	أسمنت المدينة	
NORTHERN CEMENT	0.02	0.28			2,023,200,000.00	11.24	180,000,000	أسمنت الشمالية	
UACC	0.01	0.16			1,135,200,000.00	20.64	55,000,000	أسمنت ام القرى	
OSAS	0.01	0.12			822,375,000.00	36.55	22,500,000	الواحة	
ALKATHIRI	0.00	0.07			497,296,800.00	44.00	11,302,200	الكثيري	
ACC	0.03	0.50			3,560,000,000.00	35.60	100,000,000	أسمنت العربية	
YSCC	0.05	0.82			5,821,875,000.00	28.75	202,500,000	أسمنت الهامة	
SAUDI CEMENT	0.07	1.12			7,986,600,000.00	52.20	153,000,000	أسمنت السعودية	
QACCO	0.06	0.98			6,966,000,000.00	77.40	90,000,000	أسمنت القصيم	
SPCC	0.07	1.07			7,616,000,000.00	54.40	140,000,000	أسمنت الجنوب	
YCC	0.05	0.83			5,890,500,000.00	37.40	157,500,000	أسمنت بنع	
EPCCO	0.04	0.54			3,852,800,000.00	44.80	86,000,000	أسمنت الشرقية	
TCC	0.01	0.20			1,416,600,000.00	15.74	90,000,000	أسمنت توك	
JOUF CEMENT	0.01	0.17			1,228,310,000.00	11.30	108,700,000	أسمنت الجوف	
<b>Total</b>	<b>6.56</b>	<b>100.00</b>			<b>710,739,682,713.04</b>	<b>-</b>	<b>12,978,404,924</b>	<b>الإجمالي</b>	
Capital Goods	النسبة للسوق		النسبة للقطاع		القيمة السوقية بالريال		سعر الاغلاق	عدد الاسهم المصدرة	السلع الرأسمالية
	%to Market	%to Industry Group	%to Market	%to Industry Group	Market Capitalization -SAR	Close Price			
ASTRA INDUSTRIAL	0.04	28.12			4,112,000,000.00	51.40	80,000,000	أسترا الصناعية	
BAWAN	0.02	14.47			2,115,000,000.00	35.25	60,000,000	يوان	
EIC	0.01	7.96			1,163,250,000.00	25.85	45,000,000	الصناعات الكهربائية	
SAUDI CERAMICS	0.03	21.42			3,132,000,000.00	39.15	80,000,000	الخزف السعودي	
SAUDI CABLE *	0.00	2.61			381,690,223.20	57.20	6,672,906	الكابلات السعودية *	
AMIAINTIT	0.00	2.32			339,570,000.00	34.30	9,900,000	أمياتنت	
ALBATAIN	0.01	6.54			955,794,015.04	22.42	42,631,312	البايتين	
SVCP	0.01	4.96			725,250,000.00	48.35	15,000,000	الفخارية	
MESC	0.00	3.39			496,000,000.00	12.40	40,000,000	مسك	
SIECO	0.01	5.04			736,776,000.00	37.90	19,440,000	سعادرات	
ALOMRAN	0.00	3.17			463,200,000.00	77.20	6,000,000	المعمران	
<b>Total</b>	<b>0.13</b>	<b>100.00</b>			<b>14,620,530,238.24</b>	<b>-</b>	<b>404,644,218</b>	<b>الإجمالي</b>	
Commercial & Professional Svc	النسبة للسوق		النسبة للقطاع		القيمة السوقية بالريال		سعر الاغلاق	عدد الاسهم المصدرة	الخدمات التجارية والمهنية
	%to Market	%to Industry Group	%to Market	%to Industry Group	Market Capitalization -SAR	Close Price			
MAHARAH	0.02	23.30			2,313,750,000.00	61.70	37,500,000	مهارة	
SADR	0.01	7.67			761,250,000.00	43.50	17,500,000	صدر	
SPPC	0.01	10.06			998,400,000.00	16.64	60,000,000	طباعة وتغليف	
CATERING	0.05	58.97			5,854,800,000.00	71.40	82,000,000	التصوين	
<b>Total</b>	<b>0.09</b>	<b>100.00</b>			<b>9,928,200,000.00</b>	<b>-</b>	<b>197,000,000</b>	<b>الإجمالي</b>	
Transportation	النسبة للسوق		النسبة للقطاع		القيمة السوقية بالريال		سعر الاغلاق	عدد الاسهم المصدرة	النقل
	%to Market	%to Industry Group	%to Market	%to Industry Group	Market Capitalization -SAR	Close Price			
SISCO	0.02	10.77			1,746,240,000.00	21.40	81,600,000	سيسكو	
SGS	0.04	29.98			4,859,800,000.00	25.85	188,000,000	الخدمات الأرضية	
SAPTCO	0.02	11.72			1,900,000,000.00	15.20	125,000,000	سابتكو	
BATIC	0.01	8.97			1,454,400,000.00	24.24	60,000,000	باتك	
BUDGET SAUDI	0.03	19.32			3,131,333,392.00	44.00	71,166,668	بودجت السعودية	
THEEB	0.03	19.23			3,117,500,000.00	72.50	43,000,000	ذيب	
<b>Total</b>	<b>0.15</b>	<b>100.00</b>			<b>16,209,273,392.00</b>	<b>-</b>	<b>568,766,668</b>	<b>الإجمالي</b>	
Consumer Durables & Apparel	النسبة للسوق		النسبة للقطاع		القيمة السوقية بالريال		سعر الاغلاق	عدد الاسهم المصدرة	السلع طويلة الاجل
	%to Market	%to Industry Group	%to Market	%to Industry Group	Market Capitalization -SAR	Close Price			
NASEJ	0.00	8.85			501,275,846.00	46.00	10,897,301	نسج	
SIDC	0.01	9.88			560,000,000.00	14.00	40,000,000	صندق	
ALABDULLATIF	0.01	25.01			1,417,000,000.00	17.44	81,250,000	العبدلطيف	
LAZURDE	0.01	14.94			846,400,000.00	14.72	57,500,000	لازوردي	
ALASEEL	0.01	26.08			1,478,000,000.00	36.95	40,000,000	الأسيل	
FITAIHI GROUP	0.01	15.24			863,500,000.00	31.40	27,500,000	مجموعة فتحي	
<b>Total</b>	<b>0.05</b>	<b>100.00</b>			<b>5,666,175,846.00</b>	<b>-</b>	<b>257,147,301</b>	<b>الإجمالي</b>	

القيمة السوقية للأسهم المصدرة كما في 2022/09/29  
Market Capitalization as on 29/09/2022

Consumer Services	النسبة للسوق %to Market	النسبة للقطاع %to Industry Group	القيمة السوقية بالريال Market Capitalization -SAR	سعر الإغلاق Close Price	عدد الأسهم المصدرة Issued Shares	الخدمات الاستهلاكية
SEERA	0.05	21.84	5,796,000,000.00	19.32	300,000,000	سيرا
ALHOKAIR GROUP	0.01	2.56	679,900,000.00	10.46	65,000,000	مجموعة الحكير
FITNESS TIME	0.04	15.26	4,049,233,805.30	77.30	52,383,361	وقت اليقظة
DUR	0.02	7.87	2,090,000,000.00	20.90	100,000,000	دور
TECO	0.01	3.76	998,771,670.00	190.00	5,256,693	شمس
ALKHALEEJ TRNG	0.01	3.54	938,600,000.00	14.44	65,000,000	الخليج للتدريب
NCLE	0.02	10.04	2,666,000,000.00	62.00	43,000,000	الوطنية للتعليم
ATAA	0.02	9.04	2,398,971,255.00	57.00	42,087,215	عتاة
HERFY FOODS	0.02	9.46	2,509,584,000.00	38.80	64,680,000	هرفي للأغذية
RAYDAN	0.00	1.48	392,850,000.00	11.64	33,750,000	ريدان
DWF	0.01	2.18	578,400,000.00	192.80	3,000,000	التطويرية المالية
ALAMAR	0.03	12.97	3,442,500,000.00	135.00	25,500,000	الآمار
<b>Total</b>	<b>0.25</b>	<b>100.00</b>	<b>26,540,810,730.30</b>	<b>-</b>	<b>799,657,269</b>	<b>الإجمالي</b>
Media and Entertainment	النسبة للسوق %to Market	النسبة للقطاع %to Industry Group	القيمة السوقية بالريال Market Capitalization -SAR	سعر الإغلاق Close Price	عدد الأسهم المصدرة Issued Shares	الإعلام والترفيه
TAPRCO	0.00	2.33	496,000,000.00	99.20	5,000,000	تهامة
ALARABIA	0.05	26.31	5,610,000,000.00	112.20	50,000,000	العربية
SRMG	0.14	71.36	15,216,000,000.00	190.20	80,000,000	الأبحاث والتسويق
<b>Total</b>	<b>0.20</b>	<b>100.00</b>	<b>21,322,000,000.00</b>	<b>-</b>	<b>135,000,000</b>	<b>الإجمالي</b>
Retailing	النسبة للسوق %to Market	النسبة للقطاع %to Industry Group	القيمة السوقية بالريال Market Capitalization -SAR	سعر الإغلاق Close Price	عدد الأسهم المصدرة Issued Shares	تجزئة السلع الكمالية
SHAKER	0.01	2.71	922,222,608.00	19.12	48,233,400	شاكير
EXTRA	0.06	19.37	6,600,000,000.00	110.00	60,000,000	إكسترا
SACO	0.01	3.57	1,215,000,000.00	33.75	36,000,000	ساقو
SASCO	0.02	5.47	1,863,000,000.00	31.05	60,000,000	ساسكو
BAAZEEM	0.01	1.99	677,362,500.00	66.90	10,125,000	باعظيم
JARIR	0.18	58.81	20,040,000,000.00	167.00	120,000,000	جيري
ABO MOATI	0.01	1.83	622,000,000.00	31.10	20,000,000	أبو معطي
ALHOKAIR	0.02	6.27	2,136,951,261.76	18.62	114,766,448	الحكير
<b>Total</b>	<b>0.31</b>	<b>100.00</b>	<b>34,076,538,369.76</b>	<b>-</b>	<b>469,124,848</b>	<b>الإجمالي</b>
Food & Staples Retailing	النسبة للسوق %to Market	النسبة للقطاع %to Industry Group	القيمة السوقية بالريال Market Capitalization -SAR	سعر الإغلاق Close Price	عدد الأسهم المصدرة Issued Shares	تجزئة الأغذية
A.OTHAIM MARKET	0.10	19.68	11,106,000,000.00	123.40	90,000,000	أسواق ع الثيم
FARM SUPERSTORES	0.01	1.86	1,048,500,000.00	23.30	45,000,000	أسواق الزمرعة
ANAAM HOLDING	0.01	1.31	740,250,000.00	23.50	31,500,000	أنعام القابضة
THIMAR *	0.00	0.30	172,000,000.00	17.20	10,000,000	ثيمار *
BINDAWOOD	0.07	13.77	7,772,400,000.00	68.00	114,300,000	بن داود
ALMUNAJEM	0.04	7.34	4,140,000,000.00	69.00	60,000,000	المنجم
ALDAWAA	0.06	12.01	6,774,500,000.00	79.70	85,000,000	الدواء
NAHDI	0.23	43.73	24,674,000,000.00	189.80	130,000,000	النهدى
<b>Total</b>	<b>0.52</b>	<b>100.00</b>	<b>56,427,650,000.00</b>	<b>-</b>	<b>565,800,000</b>	<b>الإجمالي</b>
Food and Beverages	النسبة للسوق %to Market	النسبة للقطاع %to Industry Group	القيمة السوقية بالريال Market Capitalization -SAR	سعر الإغلاق Close Price	عدد الأسهم المصدرة Issued Shares	إنتاج الأغذية
SAVOLA GROUP	0.14	16.98	15,138,352,391.40	28.35	533,900,684	مجموعة سافولا
WAFRAN	0.01	0.95	842,700,222.00	36.40	23,151,105	وفرة
SADAFCO	0.06	7.07	6,305,000,000.00	194.00	32,500,000	سادافكو
ALMARAI	0.49	59.69	53,200,000,000.00	53.20	1,000,000,000	المرعي
TANMIAH	0.02	2.37	2,112,000,000.00	105.60	20,000,000	تنمية
NAQI	0.01	1.66	1,482,000,000.00	74.10	20,000,000	نقي
HB	0.02	2.52	2,245,178,707.50	63.50	35,357,145	حلواني إخوان
NADEC	0.02	2.94	2,617,230,000.00	25.75	101,640,000	نادك
GACO	0.01	0.81	720,000,000.00	24.00	30,000,000	جاقو
TADCO	0.01	0.76	673,055,706.00	17.18	39,176,700	تيوك الزراعية
SFICO	0.01	1.48	1,322,000,000.00	33.05	40,000,000	الإسماع
SHARIQYAH DEV	0.00	0.56	498,750,000.00	66.50	7,500,000	الشرقية للتنمية
ALJOUF	0.01	1.46	1,299,000,000.00	43.30	30,000,000	الجوف
JAZADCO	0.01	0.76	674,000,000.00	13.48	50,000,000	جازادكو
<b>Total</b>	<b>0.82</b>	<b>100.00</b>	<b>89,129,267,026.90</b>	<b>-</b>	<b>1,963,305,634</b>	<b>الإجمالي</b>
Health Care Equipment & Svc	النسبة للسوق %to Market	النسبة للقطاع %to Industry Group	القيمة السوقية بالريال Market Capitalization -SAR	سعر الإغلاق Close Price	عدد الأسهم المصدرة Issued Shares	الرعاية الصحية
AYYAN	0.01	1.08	1,346,626,677.60	16.70	80,363,328	أيان
CHEMICAL	0.02	2.04	2,550,680,000.00	30.25	84,320,000	الكيميائية
MOUWASAT	0.18	15.85	19,800,000,000.00	198.00	100,000,000	المواساة
DALLAH HEALTH	0.13	11.38	14,220,000,000.00	158.00	90,000,000	زله الصحية
CARE	0.03	2.60	3,247,140,000.00	72.40	44,850,000	رعاية
ALHAMMADI	0.07	5.74	7,176,000,000.00	44.85	160,000,000	الحمادي
SAUDI GERMAN HEALTH	0.02	2.00	2,503,488,000.00	27.20	92,040,000	السعودية الألمانية الصحية
SULAIMAN ALHABIB	0.67	58.26	72,800,000,000.00	208.00	350,000,000	سليمان الحبيب
EQUIPMENT HOUSE	0.01	1.05	1,308,000,000.00	65.40	20,000,000	دار المعدات
<b>Total</b>	<b>1.15</b>	<b>100.00</b>	<b>124,951,934,677.60</b>	<b>-</b>	<b>1,021,846,328</b>	<b>الإجمالي</b>
Pharma, Biotech & Life Science	النسبة للسوق %to Market	النسبة للقطاع %to Industry Group	القيمة السوقية بالريال Market Capitalization -SAR	سعر الإغلاق Close Price	عدد الأسهم المصدرة Issued Shares	الأدوية
SPIMACO	0.03	100.00	3,138,000,000.00	26.15	120,000,000	الدوائية
<b>Total</b>	<b>0.03</b>	<b>100.00</b>	<b>3,138,000,000.00</b>	<b>-</b>	<b>120,000,000</b>	<b>الإجمالي</b>
Banks	النسبة للسوق %to Market	النسبة للقطاع %to Industry Group	القيمة السوقية بالريال Market Capitalization -SAR	سعر الإغلاق Close Price	عدد الأسهم المصدرة Issued Shares	البنوك
RIBL	0.88	9.16	95,250,000,000.00	31.75	3,000,000,000	الرياض
BJAZ	0.17	1.78	18,548,400,000.00	22.62	820,000,000	الجزيرة
SAIB	0.16	1.64	17,080,000,000.00	17.08	1,000,000,000	الإستثمار
BSFR	0.47	4.87	50,625,001,014.00	42.00	1,205,357,167	السعودي الفرنسي
SABB	0.74	7.74	80,445,205,536.32	39.15	2,054,794,522	ساب
ANB	0.43	4.44	46,125,000,000.00	30.75	1,500,000,000	العربي
ALRAJHI	3.00	31.29	325,200,000,000.00	81.30	4,000,000,000	الراجحي
ALBILAD	0.44	4.57	47,500,000,000.00	47.50	1,000,000,000	البلاد
ALUNMA	0.67	6.98	72,500,000,000.00	36.25	2,000,000,000	الإمام
SNB	2.61	27.19	282,561,800,000.00	63.10	4,478,000,000	الأهلي
AMIAK	0.01	0.14	1,496,712,000.00	16.52	90,600,000	أملاك
SHL	0.02	0.20	2,068,000,000.00	20.68	100,000,000	سهل
<b>Total</b>	<b>9.59</b>	<b>100.00</b>	<b>1,039,400,118,550.30</b>	<b>-</b>	<b>21,248,751,689</b>	<b>الإجمالي</b>
Diversified Financials	النسبة للسوق %to Market	النسبة للقطاع %to Industry Group	القيمة السوقية بالريال Market Capitalization -SAR	سعر الإغلاق Close Price	عدد الأسهم المصدرة Issued Shares	الاستثمار والتداول
TADAWUL GROUP	0.22	38.88	24,168,000,000.00	201.40	120,000,000	مجموعة تداول
SAIC	0.02	2.67	1,660,000,000.00	33.20	50,000,000	منظورة
SINAD HOLDING	0.02	2.75	1,708,777,779.28	13.52	126,388,889	سادس القابضة
NAVIFAT	0.02	3.84	2,386,000,000.00	23.86	100,000,000	النايفات
ALBAHA	0.00	0.71	438,372,000.00	14.76	29,700,000	الباحة
KINGDOM	0.29	51.15	31,796,470,134.00	8.58	3,705,882,300	المملكة
<b>Total</b>	<b>0.57</b>	<b>100.00</b>	<b>62,157,619,913.28</b>	<b>-</b>	<b>4,131,971,189</b>	<b>الإجمالي</b>

## القيمة السوقية للأسهم المصدرة كما في 2022/09/29 Market Capitalization as on 29/09/2022

Insurance	النسبة للسوق	النسبة للقطاع	القيمة السوقية بالريال	سعر الاغلاق	عدد الاسهم المصدرة	التأمين
	%to Market	%to Industry Group	Market Capitalization -SAR	Close Price	Issued Shares	
TAWUNIYA	0.09	20.16	10,062,500,000.00	80.50	125,000,000	التأمينية
JAZIRA TAKAFUL	0.01	1.76	880,000,000.00	16.00	55,000,000	جزيرة تكافل
MALATH INSURANCE	0.01	1.43	713,000,000.00	14.26	50,000,000	ملا لتأمين
MEDGULF	0.01	2.20	1,096,200,000.00	10.44	105,000,000	ميدغلف للتأمين
ALLIANZ SF	0.01	1.64	817,200,000.00	13.62	60,000,000	الليانز إس إف
SALAMA	0.00	0.35	175,400,000.00	17.54	10,000,000	سلامة
WALAA	0.01	1.92	959,253,237.04	14.84	64,639,706	ولاء
ARABIAN SHIELD	0.01	2.31	1,153,175,463.72	18.06	63,852,462	الدرع العربي
SABB TAKAFUL	0.00	0.88	437,920,000.00	12.88	34,000,000	ساب للتكافل
SAICO	0.00	0.84	418,800,000.00	13.96	30,000,000	سايكو
GULF UNION AHLAHIA	0.00	0.81	403,875,366.40	8.80	45,894,928	إتحاد الخليج الأهلية
ACIG	0.00	0.79	392,850,000.00	13.50	29,100,000	أسيج
AICC	0.00	0.71	352,450,000.00	13.30	26,500,000	التأمين العربية
ALETHAD	0.01	1.25	621,900,000.00	13.82	45,000,000	الإتحاد التجاري
ALSAGR INSURANCE *	0.00	0.78	391,600,000.00	9.79	40,000,000	الصغر للتأمين *
UCA	0.00	0.75	373,600,000.00	9.34	40,000,000	المتحد للتأمين
SAUDI RE	0.01	2.88	1,439,856,000.00	16.16	89,100,000	الإعادة السعودية
BUPA ARABIA	0.19	40.48	20,208,000,000.00	168.40	120,000,000	بويبا العربية
ALRAHJI TAKAFUL	0.03	7.53	3,760,000,000.00	94.00	40,000,000	تكافل للراجحي
CHUBB	0.00	1.02	511,200,000.00	17.04	30,000,000	تشبب
GIG	0.01	2.43	1,214,000,000.00	24.28	50,000,000	جي آي جي
GULF GENERAL	0.00	0.88	437,000,000.00	8.74	50,000,000	الخليجية العامة
BURUJ	0.00	1.04	520,800,000.00	17.36	30,000,000	بورج للتأمين
ALALAMIYA	0.01	1.28	636,800,000.00	15.92	40,000,000	العالمية
WATANIYA	0.01	1.24	618,400,000.00	15.46	40,000,000	الوطنية
AMANA INSURANCE	0.00	0.91	454,940,000.00	10.58	43,000,000	أمانة للتأمين
ENAYA	0.00	0.55	274,800,000.00	18.32	15,000,000	عناية
ALINUMA TOKIO M	0.01	1.19	594,600,000.00	19.82	30,000,000	الإيناء طوكيو م
<b>Total</b>	<b>0.46</b>	<b>100.00</b>	<b>49,920,120,067.16</b>	<b>-</b>	<b>1,401,087,096</b>	<b>الإجمالي</b>
<b>Software &amp; Services</b>	<b>النسبة للسوق</b>	<b>النسبة للقطاع</b>	<b>القيمة السوقية بالريال</b>	<b>سعر الاغلاق</b>	<b>عدد الاسهم المصدرة</b>	<b>التطبيقات وخدمات التقنية</b>
	%to Market	%to Industry Group	Market Capitalization -SAR	Close Price	Issued Shares	
MIS	0.03	4.95	2,850,000,000.00	95.00	30,000,000	ام آي اس
ARAB SEA	0.01	1.38	796,000,000.00	79.60	10,000,000	بحر العرب
SOLUTIONS	0.26	49.63	28,560,000,000.00	238.00	120,000,000	سولوشنز
ELM	0.23	44.04	25,344,000,000.00	316.80	80,000,000	علم
<b>Total</b>	<b>0.53</b>	<b>100.00</b>	<b>57,550,000,000.00</b>	<b>-</b>	<b>240,000,000</b>	<b>الإجمالي</b>
<b>Telecommunication Services</b>	<b>النسبة للسوق</b>	<b>النسبة للقطاع</b>	<b>القيمة السوقية بالريال</b>	<b>سعر الاغلاق</b>	<b>عدد الاسهم المصدرة</b>	<b>الاتصالات</b>
	%to Market	%to Industry Group	Market Capitalization -SAR	Close Price	Issued Shares	
STC	1.82	83.79	196,750,000,000.00	39.35	5,000,000,000	اس تي سي
ETISALAT	0.25	11.67	27,412,000,000.00	35.60	770,000,000	إتحاد إتصالات
ZAIN KSA	0.10	4.39	10,299,436,345.50	11.46	898,729,175	زين السعودية
ATHEEB TELECOM	0.00	0.15	350,996,100.00	39.00	8,999,900	عذيب للاتصالات
<b>Total</b>	<b>2.17</b>	<b>100.00</b>	<b>234,812,432,445.50</b>	<b>-</b>	<b>6,677,725,075</b>	<b>الإجمالي</b>
<b>Utilities</b>	<b>النسبة للسوق</b>	<b>النسبة للقطاع</b>	<b>القيمة السوقية بالريال</b>	<b>سعر الاغلاق</b>	<b>عدد الاسهم المصدرة</b>	<b>المرافق العامة</b>
	%to Market	%to Industry Group	Market Capitalization -SAR	Close Price	Issued Shares	
GASCO	0.04	1.82	4,230,000,000.00	56.40	75,000,000	الغاز
AWPT	0.03	1.39	3,225,000,000.00	129.00	25,000,000	الخريف
ACWA POWER	1.13	52.82	122,824,754,472.00	168.00	731,099,729	أكوا باور
SAUDI ELECTRICITY	0.94	43.97	102,248,212,220.10	24.54	4,166,593,815	كهرباء السعودية
<b>Total</b>	<b>2.15</b>	<b>100.00</b>	<b>232,527,966,692.10</b>	<b>-</b>	<b>4,997,693,544</b>	<b>الإجمالي</b>
<b>REITs</b>	<b>النسبة للسوق</b>	<b>النسبة للقطاع</b>	<b>القيمة السوقية بالريال</b>	<b>سعر الاغلاق</b>	<b>عدد الاسهم المصدرة</b>	<b>الصناديق العقارية المتناولة</b>
	%to Market	%to Industry Group	Market Capitalization -SAR	Close Price	Issued Shares	
RIYAD REIT	0.02	11.01	1,919,573,589.18	11.18	171,697,101	الرياض ريت
ALIAZIRA REIT	0.00	1.17	203,904,000.00	17.28	11,800,000	الجزيرة ريت
JADWA REIT ALHARAMAIN	0.00	2.73	475,860,000.00	7.21	66,000,000	جدوى ريت الحرمين
TALEEM REIT	0.01	3.60	628,320,000.00	12.32	51,000,000	تعليم ريت
AL MAATHER REIT	0.01	3.31	576,878,000.00	9.40	61,370,000	المعثر ريت
MUSHARAKA REIT	0.01	4.67	814,000,000.00	9.25	88,000,000	مشاركة ريت
MULKIA REIT	0.01	3.45	601,399,397.16	8.83	68,108,652	ملكيا ريت
MASHAAR REIT	0.00	2.15	374,349,600.00	6.54	57,240,000	سيكو السعودية ريت
ALAHU REIT 1	0.01	8.99	1,567,500,000.00	11.40	137,500,000	الأهلي ريت 1
DERAYAH REIT	0.01	6.78	1,182,577,385.00	11.00	107,507,035	ذراية ريت
AL RAHJI REIT	0.02	9.38	1,634,754,255.70	10.10	161,856,857	الراجحي ريت
JADWA REIT SAUDI	0.02	14.18	2,473,119,749.10	13.26	186,509,785	جدوى ريت السعودية
SEDCO CAPITAL REIT	0.01	7.21	1,257,250,000.00	10.70	117,500,000	سدكو كابيتال ريت
ALINUMA RETAIL REIT	0.01	3.60	627,760,000.00	5.32	118,000,000	الإيناء ريت للتجزئة
MEFIC REIT	0.00	2.30	401,556,864.00	5.48	73,276,800	ميفيك ريت
BOONYAN REIT	0.01	9.26	1,614,151,701.00	9.91	162,881,100	بنيان ريت
ALKHABEER REIT	0.01	6.22	1,084,358,041.12	7.69	141,008,848	الخبير ريت
<b>Total</b>	<b>0.16</b>	<b>100.00</b>	<b>17,437,132,582.26</b>	<b>-</b>	<b>1,781,256,178</b>	<b>الإجمالي</b>
<b>Real Estate Mgmt &amp; Dev't</b>	<b>النسبة للسوق</b>	<b>النسبة للقطاع</b>	<b>القيمة السوقية بالريال</b>	<b>سعر الاغلاق</b>	<b>عدد الاسهم المصدرة</b>	<b>إدارة وتطوير العقارات</b>
	%to Market	%to Industry Group	Market Capitalization -SAR	Close Price	Issued Shares	
ALAKARIA	0.04	4.85	4,680,000,000.00	12.48	375,000,000	العقارية
TAIBA	0.04	4.53	4,372,466,411.75	27.25	160,457,483	طيبة
MCDC	0.10	10.85	10,465,831,240.00	63.50	164,816,240	مكة
ARDCO	0.03	3.78	3,644,444,428.50	20.50	177,777,777	التعمير
EMAAR EC	0.10	11.57	11,152,000,006.56	9.84	1,133,333,334	إعمار
RED SEA	0.01	0.98	946,336,720.00	31.30	30,234,400	البحر الأحمر
JABAL OMAR	0.22	24.28	23,413,952,805.36	20.28	1,154,534,162	جبل عمر
DAR ALARKAN	0.16	17.81	17,172,000,000.00	15.90	1,080,000,000	دار الأركان
KEC	0.04	4.39	4,234,464,000.00	12.48	339,300,000	مدينة المعرفة
ALANDALUS	0.01	1.52	1,465,333,328.10	15.70	93,333,333	الأندلس
ALMRAKEZ	0.09	9.56	9,215,000,000.00	19.40	475,000,000	المركز
RETAL	0.05	5.87	5,656,000,000.00	141.40	40,000,000	ريتل
<b>Total</b>	<b>0.89</b>	<b>100.00</b>	<b>96,417,828,940.27</b>	<b>-</b>	<b>5,223,786,729</b>	<b>الإجمالي</b>
<b>Total Market</b>	<b>100.00</b>	<b>-</b>	<b>10,832,852,017,684.70</b>	<b>-</b>	<b>287,436,160,190</b>	<b>إجمالي السوق</b>

\* Suspended.

\* معطلة من التداول.

المؤشرات المالية - 29/09/2022  
FINANCIAL INDICATORS - 29/09/2022

Company	P/B Value	Book Value (\$AR)	P/E Ratio	EPS (\$AR)	Market Cap. (mn)	Shareholders' Equity (mn)	Net Income (mn)	Issued Shares (mn)	Close Price	الشركة
	القيمة السعرية/المالية	القيمة الدفترية	النسبة السعرية	العائد على السهم	القيمة السوقية (مليارات)	حقوق المساهمين (مليارات)	صافي الدخل (مليون)	الأهم المسددة (مليون)	سعر الإغلاق	اسم الشركة
SARCO	2.57	35.89	70.55	1.31	1,381.50	538.34	19.58	15.00	92.10	الصلوات
SAUDI ARAMCO	6.06	5.92	13.96	2.57	7,887,000.00	1,302,300.00	565,400.00	220,000.00	35.85	أرامكو السعودية
PETRO RABIGH	2.18	6.30	8.25	1.66	22,926.12	10,523.00	2,780.00	1,671.00	13.72	بازو رابغ
BAHRI	1.40	19.60	44.52	0.62	13,485.94	9,646.37	302.89	492.19	27.40	البحري
ALDREES	5.13	13.21	24.24	2.80	5,085.00	199.00	209.80	75.00	67.80	الدريس
<b>Total Energy</b>	<b>5.99</b>	<b>5.96</b>	<b>13.95</b>	<b>2.56</b>	<b>7,929,878.56</b>	<b>1,323,798.71</b>	<b>568,472.27</b>	<b>222,253.19</b>	-	<b>إجمالي الطاقة</b>
TANWEN	1.84	6.04	(M)1.01	-0.13	17,850.50	574.01	42.02	95.00	11.10	تانوين
MEPCO	2.41	22.46	7.03	2,905.00	1,322.84	351.48	27.00	54.10	11.10	مككو
BCI	1.65	21.84	13.30	2.71	990.00	600.58	74.42	57.00	36.00	بي سي آي
MAADEN	4.08	17.04	17.91	3.89	171,298.13	41,949.29	9,562.07	2,461.18	69.60	معادن
ASLAK	2.17	13.36	17.46	1.66	1,016.15	469.00	58.20	35.10	28.95	اسلاك
ALYAMAMAH STEEL	1.97	14.65	13.37	2.16	1,468.12	744.16	109.81	51.00	28.90	الهيئة المتحدة
SSP	2.03	10.23	24.24	0.86	1,060.80	521.48	43.76	55.00	20.80	شركة مساهمة
EAST PIPES	2.76	24.83	(M)1.01	-0.15	1,440.60	521.43	-3.25	20.80	68.60	أنابيب الشرق
AMAK	3.94	20.26	28.20	2.83	5,266.80	1,337.03	186.74	66.00	79.80	اماك
CHEMANOL	1.81	17.99	6.29	5.17	2,192.16	1,213.37	348.78	67.45	32.50	كيمبول
SABIC	1.47	60.22	10.69	8.31	266,400.00	180,660.00	24,920.00	3,000.00	88.80	سابك
SABIC AGR-NUTRIENTS	4.23	37.32	7.91	19.97	75,213.53	17,765.00	9,508.47	476.64	158.00	سابك للمغذيات الزراعية
TASNEE	0.96	14.25	7.14	1.91	9,123.99	9,530.80	1,278.20	668.91	13.64	التصنيع
NGC	1.81	14.18	141.54	0.18	813.83	448.98	5.75	31.67	25.70	جينسكو
ZOUJAJ	1.86	20.66	12.16	3.17	1,266.65	679.70	104.20	36.90	38.50	زواج
ALUJAIN	1.28	38.13	2.13	22.96	3,390.80	2,638.81	1,588.80	69.20	49.00	الأنجن
FPICD	3.75	15.50	(M)1.01	-0.09	455.40	221.30	-1.50	21.50	39.60	فبيكو
APC	3.84	8.82	(M)1.01	-6.54	338.50	88.20	-65.40	10.20	33.85	أنابيب
NAMA CHEMICALS	2.63	16.70	15.21	2.89	1,032.53	392.84	67.87	23.52	43.90	نماء للكيمياويات
MAADANIYAH	2.06	9.50	(M)1.01	-0.85	693.13	336.46	-30.00	35.40	19.58	معنية
ZAMIL INDUST	1.25	14.54	(M)1.01	-4.21	1,088.40	872.58	-252.60	60.00	18.14	الزامل للصناعة
SIG	1.51	15.10	20.42	1.12	17,254.73	845.00	845.00	75.480	22.86	المجموعة السعودية
YANSAB	1.84	25.16	23.97	1.13	2,043.75	1,415.10	1,086.30	562.50	46.30	يانساب
SPM	4.12	12.83	28.60	1.85	1,013.76	246.29	35.44	19.20	52.80	صناعة البوق
SIPCHEM	1.96	21.31	6.54	6.40	30,690.00	16,630.60	4,692.40	733.33	41.85	سكيم العالمية
ADVANCED	3.19	13.99	17.86	2.50	11,609.00	3,638.00	690.00	260.00	44.65	المتقدمة
SAUDI KAYAN	1.21	11.36	13.93	0.99	20,610.00	17,036.92	1,479.54	1,500.00	13.74	كاين السعودية
HEC	1.13	31.14	(M)1.01	-0.13	1,237.46	1,090.83	-12.53	97.80	12.64	هيك
NARAN CEMENT	1.10	11.53	19.87	0.64	2,159.00	1,959.87	108.64	170.00	12.70	أسمنت نهران
CITY CEMENT	1.66	12.88	34.62	0.62	2,996.00	1,802.75	86.55	140.00	21.40	أسمنت المدينة
NORTHERN CEMENT	0.91	12.29	19.86	0.57	2,023.20	2,211.38	101.74	180.00	11.24	أسمنت الشمالية
UACC	1.50	13.79	22.37	0.92	1,135.20	798.30	50.74	55.00	20.64	أسمنت أم القرى
QASR	2.84	12.88	21.71	1.68	822.38	399.81	37.60	22.50	36.55	قصر
ALKATHIRI	3.88	11.35	(M)1.01	-0.36	497.29	128.24	-4.11	11.30	44.00	الكثيري
ALX	1.34	26.59	24.07	1.48	3,560.00	2,659.40	147.90	100.00	35.60	أسمنت الخيمة
YSOC	1.32	21.72	39.24	0.73	5,821.88	4,399.19	148.36	202.50	28.75	أسمنت اليمامة
SAUDI CEMENT	3.87	13.47	27.57	1.89	7,086.60	2,061.20	289.70	153.00	52.20	أسمنت السعودية
QACCO	4.12	18.78	46.99	1.65	6,966.00	1,690.62	148.26	90.00	71.40	أسمنت القويعية
SPCC	2.42	22.50	23.87	2.28	7,616.00	3,150.00	319.00	140.00	54.40	أسمنت الجنوب
YCC	2.13	17.55	44.12	0.85	5,890.50	2,763.68	133.52	157.50	37.40	أسمنت ينبع
EPCO	1.60	27.99	25.52	1.76	3,852.80	2,407.00	151.00	86.00	44.80	أسمنت الشرقية
TCC	1.14	13.78	322.69	0.05	1,416.60	1,240.51	4.39	90.00	15.74	أسمنت توكوك
JOUF CEMENT	1.12	10.07	(M)1.01	-1.61	1,278.31	1,094.46	174.69	108.70	11.30	أسمنت الجوف
<b>Total Materials</b>	<b>2.01</b>	<b>21.31</b>	<b>11.97</b>	<b>4.48</b>	<b>710,739.46</b>	<b>354,393.91</b>	<b>58,169.44</b>	<b>12,974.40</b>	-	<b>إجمالي السلع الأساسية</b>
ASTRA INDUSTRIAL	2.50	20.56	9.91	5.29	4,112.00	1,644.59	414.95	80.00	51.40	أسترا الصناعية
BAWAN	2.53	13.91	11.72	3.01	2,115.00	834.42	180.44	35.25	28.85	باوان
EIC	2.03	12.73	18.01	1.44	1,163.25	575.89	64.60	45.00	25.75	الصناعات الكوريتية
SAUDI CERAMICS	1.84	21.28	16.59	2.36	3,132.00	1,702.40	188.77	80.00	39.15	الطوبو السويدي
SAUDI CABLE *	-	-	-	-	381.52	-	-	6.67	57.20	الكابلات السعودية *
AMIANIT	1.20	28.64	(M)1.01	-12.21	339.57	283.53	-120.89	9.90	34.30	اميانيت
ALBATABIN	1.14	19.59	24.35	0.92	955.79	835.10	39.25	42.63	22.42	الباغبين
SPV2	2.71	17.85	(M)1.01	-0.67	725.25	267.73	-10.06	15.00	48.35	الطخارية
MESC	4.28	8.17	(M)1.01	-9.95	496.00	226.60	-38.00	40.00	12.40	مسك
SECO	4.28	8.65	(M)1.01	-1.19	736.78	1,668.19	-23.14	19.44	37.90	سكوت
ALOLMAN	3.97	19.45	54.05	1.43	463.20	116.69	8.57	6.00	77.20	الولمان
<b>Total Capital Goods</b>	<b>2.17</b>	<b>16.69</b>	<b>13.32</b>	<b>1.74</b>	<b>14,620.36</b>	<b>6,752.04</b>	<b>704.50</b>	<b>404.64</b>	-	<b>إجمالي السلع الأساسية</b>



المؤشرات المالية - 2022/09/29

FINANCIAL INDICATORS - 29/09/2022

Company	P/B Value السعر/القيمة المالية	Book Value (SAR) القيمة الدفترية	P/E Ratio نسبة السعر للعائد	EPS (SAR) العائد على السهم	Market Cap. (mn) القيمة السوقية (مليون)	Shareholders' Equity (mn) حقوق المساهمين (مليون)	Net Income (mn) صافي الدخل (مليون)	Issued Shares (mn) الأشهر المصدرة (مليون)	Close Price سعر الإغلاق	الشركة
RIBL	2.04	15.55	15.06	2.11	95,250.00	46,636.00	6,324.00	3,000.00	31.75	الرياض
BIAZ	1.33	16.97	17.40	1.30	18,548.40	13,913.00	1,066.00	820.00	22.62	الجزيرة
SAIB	1.26	13.51	14.62	1.17	17,080.00	13,511.00	1,168.00	1,000.00	17.08	الاستثمار
BSFR	1.34	31.31	14.02	3.00	50,625.00	37,742.00	3,612.00	1,205.36	42.00	المستودع الفرنسي
SABB	1.50	26.19	23.87	1.65	80,445.21	53,808.00	3,399.00	2,054.79	39.15	العمري
ANB	1.49	20.69	18.60	1.65	46,125.00	31,028.20	2,479.70	1,500.00	30.75	الراجحي
ALRAHJ	3.97	20.48	20.08	4.05	325,200.00	81,913.00	16,198.00	4,900.00	81.30	البلاد
ALBILAD	3.77	12.61	25.28	1.88	47,500.00	12,606.90	1,879.00	1,000.00	47.50	الإيلاء
ALINMA	2.30	15.73	23.33	1.55	72,500.00	31,467.10	3,107.00	2,000.00	36.25	الأهلي
SNB	1.90	33.23	17.41	3.63	282,561.80	148,800.05	16,233.00	4,478.00	63.10	أملاك
AMIAK	1.26	13.10	13.60	1.21	1,496.71	1,187.19	110.02	90.60	16.52	سهل
SHL	1.23	16.76	19.13	1.08	2,068.00	1,676.03	108.09	100.00	20.68	إجمالي البنوك
<b>Total Banks</b>	<b>2.19</b>	<b>22.32</b>	<b>18.67</b>	<b>2.62</b>	<b>1,035,400.12</b>	<b>474,288.46</b>	<b>55,683.81</b>	<b>21,248.75</b>	-	-
TADAWUL GROUP	4.03	25.09	47.95	4.20	24,168.00	3,010.70	503.99	120.00	201.40	مجموعة تداول
SAIC	1.85	17.99	14.37	2.31	1,660.00	899.66	115.55	50.00	33.20	مناطوية
SINAD HOLDING	1.32	10.21	(M)1.57	-0.57	1,708.78	1,290.20	-71.50	126.39	13.52	سناد القابضة
NAVIFAT	1.97	12.11	11.79	2.02	2,386.00	1,210.51	202.33	100.00	23.86	التقنيات
ALBAHA	2.04	7.24	(M)1.01	-0.39	438.37	215.06	-11.70	29.70	14.76	الماسة
KINGDOM	0.98	8.80	4.63	1.85	31,796.47	32,593.60	6,866.89	3,705.88	8.58	المملكة
<b>Total Diversified Financials</b>	<b>1.58</b>	<b>9.49</b>	<b>7.80</b>	<b>1.84</b>	<b>62,157.62</b>	<b>39,219.73</b>	<b>7,605.56</b>	<b>4,131.97</b>	-	-
TAWUNIYA	3.20	25.14	28.30	2.84	10,062.50	3,141.88	355.58	125.00	80.50	التعاونية
JAZIRA TAKAFUL	1.06	15.04	39.84	0.40	880.00	827.24	22.09	55.00	16.00	جزيرة تكافل
MALATH INSURANCE	2.06	6.91	(M)1.01	-1.80	713.00	345.59	-89.89	50.00	14.26	ملاذاتين
MEDGULF	1.27	8.20	(M)1.01	-2.71	1,096.20	861.02	-284.83	105.00	10.44	ميدغلف لتأمين
ALLIANZ SF	1.19	11.47	45.23	0.30	817.20	688.43	18.07	60.00	13.62	أليانز إس إف
SALAMA	6.66	2.63	(M)1.01	-17.35	175.40	26.34	-173.45	10.00	17.54	سلامة
WALAA	1.25	11.88	(M)1.01	-1.97	959.26	767.74	-127.10	64.64	14.84	ولا
ARABIAN SHIELD	1.05	17.20	38.80	0.47	1,153.18	1,098.32	29.72	63.85	18.06	الدرع العربي
SABB TAKAFUL	1.48	8.69	244.92	0.05	437.92	295.35	1.79	34.00	12.88	سباب تكافل
SAICO	1.56	8.97	(M)1.01	-1.50	418.80	269.10	-45.12	30.00	13.96	سايكو
GULF UNION ALAHLIA	1.26	7.01	(M)1.01	-1.18	403.83	321.47	-54.27	45.89	8.80	إتحاد الخليج الأهلية
ACG	2.55	5.29	(M)1.01	-4.76	392.85	392.85	-138.40	29.10	13.50	البحر
AICC	1.64	8.13	(M)1.01	-0.04	322.45	215.41	-0.98	26.50	13.30	التأمين العربية
ALETHAD	1.16	11.93	36.94	0.37	621.90	537.02	16.84	45.00	13.82	الإتحاد التجاري
ALSAGR INSURANCE *	-	-	-	-	391.60	-	-	40.00	9.79	الصقر للتأمين *
UCA	1.84	5.07	(M)1.01	-1.82	373.60	202.82	-72.73	40.00	9.34	المتحدة للتأمين
SAUDI RE	1.49	10.87	46.71	0.35	1,439.86	968.37	30.83	89.10	16.16	الإعادة السعودية
BUPA ARABIA	5.09	33.06	31.06	5.42	20,208.00	3,967.22	650.65	120.00	168.40	بويما العربية
ALRAHJ TAKAFUL	2.87	32.80	58.43	1.61	3,760.00	1,311.88	64.35	40.00	94.00	تكافل الراجحي
CHUBB	1.41	12.06	51.94	0.33	511.20	361.88	9.84	30.00	17.04	تشيب
GIG	1.32	18.36	8.70	2.79	1,214.00	917.59	139.59	50.00	24.28	جي إي سي
GULF GENERAL	1.31	6.67	(M)1.01	-1.51	437.00	333.48	-75.55	50.00	8.74	العمومية العامة
BURJL	1.34	12.96	(M)1.01	-1.15	520.80	388.69	-34.59	30.00	17.36	بروج للتأمين
ALALAMIYA	1.87	8.53	(M)1.01	-1.22	638.80	341.23	-48.93	40.00	15.92	العالمية
WATANIYA	1.71	9.02	(M)1.01	-1.55	618.40	360.62	-61.86	40.00	15.46	الوطنية
AMANA INSURANCE	1.94	5.45	(M)1.01	-2.14	454.94	234.22	-92.03	43.00	10.58	أمانة للتأمين
ENAYA	6.21	2.95	(M)1.01	-2.82	274.80	44.26	-42.29	15.00	18.32	عناية
ALINMA TOKIO M	3.15	6.30	(M)1.01	-0.18	594.60	188.90	-5.48	30.00	19.82	الإيلاء طوكيو م
<b>Total Insurance</b>	<b>2.20</b>	<b>13.43</b>	<b>30.69</b>	<b>-0.01</b>	<b>49,920.00</b>	<b>19,170.34</b>	<b>-4.15</b>	<b>1,401.08</b>	<b>30.00</b>	-
MIS	6.43	11.03	56.87	1.03	2,850.00	311.04	50.11	40.00	95.00	م أي إس
ARAB SEA	5.62	14.18	112.74	0.71	796.00	141.75	7.06	10.00	79.60	بحر العربي
SOLUTIONS	12.07	30.81	7.73	28,560.00	2,367.00	927.00	120.00	238.00	12.07	سولوشنز
ELM	9.31	34.01	34.59	9.16	25,344.00	2,721.00	732.60	80.00	316.80	علم
<b>Total Software &amp; Services</b>	<b>10.35</b>	<b>23.17</b>	<b>33.52</b>	<b>7.15</b>	<b>57,550.00</b>	<b>5,560.79</b>	<b>1,716.77</b>	<b>240.00</b>	-	-



المؤشرات المالية - 2022/09/29  
FINANCIAL INDICATORS - 29/09/2022

Company	P/B Value السعر/القيمة الدفترية	Book Value (SAR) القيمة الدفترية	P/E Ratio السعر/العائد	EPS (SAR) العائد على السهم	Market Cap. (mn) القيمة السوقية (مليون)	Shareholders' Equity (mn) حقوق المساهمين (مليون)	Net Income (mn) صافي الدخل (مليون)	Issued Shares (mn) الأشهم المصدرة (مليون)	Close Price سعر الإغلاق	الشركة
STC	2.74	14.36	17.24	2.28	196,750.00	71,786.00	11,410.00	5,000.00	39.35	اس تي سي
ETIHAD ETISALAT	1.79	19.86	21.40	1.66	27,412.00	15,296.00	1,281.00	770.00	35.60	إتحاد اتصالات
ZAIN KSA	1.09	10.48	29.73	0.39	10,299.44	9,415.00	346.40	898.73	11.46	زين السعودية
ATHEEB TELECOM	4.85	8.04	(M)(س)	-2.99	351.00	72.33	-26.95	9.00	39.00	عليب للإتصالات
<b>Total Telecommunication Services</b>	<b>2.43</b>	<b>14.46</b>	<b>17.98</b>	<b>1.95</b>	<b>234,812.43</b>	<b>96,569.33</b>	<b>13,010.45</b>	<b>6,677.73</b>	-	إجمالي الإتصالات
GASCO	2.45	23.00	22.89	2.46	4,230.00	1,725.33	184.80	75.00	56.40	الغاز
AWPT	8.70	14.83	30.33	4.25	3,225.00	370.64	106.31	25.00	129.00	الخريف
ACWA POWER	7.41	22.68	143.03	1.17	122,824.63	16,581.75	158.71	731.10	168.00	أكوا باور
SAUDI ELECTRICITY	0.40	60.65	7.36	3.33	102,248.21	252,706.00	13,893.00	4,166.59	24.54	كهولاء السعودية
<b>Total Utilities</b>	<b>0.86</b>	<b>54.30</b>	<b>15.46</b>	<b>3.01</b>	<b>232,527.84</b>	<b>271,383.72</b>	<b>15,042.83</b>	<b>4,997.69</b>	-	إجمالي المرافق العامة
RIYAD REIT	0.99	11.29	15.71	0.71	1,919.61	1,938.44	122.17	171.70	11.18	الرياض ريت
ALJAZIRA REIT	2.39	7.22	38.03	0.45	203.90	85.21	5.36	11.80	17.28	الجزيرة ريت
JADWA REIT ALHARAMAIN	0.98	7.36	(M)(س)	-1.62	475.86	485.89	-106.73	66.00	7.21	جدوى ريت الحرمين
TALEEM REIT	1.15	10.71	20.90	0.59	628.32	546.38	30.06	51.00	12.32	تعليم ريت
AL MAATHER REIT	1.13	8.28	30.65	0.31	576.88	508.28	18.82	61.37	9.40	المعلم ريت
MUSHARAKA REIT	0.96	31.50	0.29	814.00	845.29	814.00	25.85	88.00	9.25	مشراكة ريت
MULKIA REIT	0.99	8.88	(M)(س)	-0.38	601.41	604.68	-26.12	68.11	8.83	ملك ريت
MASHAAR REIT	0.73	9.01	8.44	0.78	374.35	515.76	44.37	57.24	6.54	سيكو السعودية ريت
ALHUI REIT 1	1.21	9.40	20.72	0.55	1,567.50	1,292.78	75.65	137.50	11.40	الأهلي ريت 1
DERAYAH REIT	1.32	8.36	21.65	0.51	1,182.61	898.71	54.61	107.51	11.00	درية ريت
AI RAHJI REIT	1.29	7.83	12.15	0.83	1,634.75	1,267.83	134.58	161.86	10.10	الراجحي ريت
JADWA REIT SAUDI	1.19	11.15	27.10	0.49	2,473.12	2,078.99	91.26	186.51	13.26	جدوى ريت السعودية
SEDCO CAPITAL REIT	1.23	8.73	92.77	0.12	1,257.25	1,026.22	13.55	117.50	10.70	سدكو كابيتال ريت
ALINMA RETAIL REIT	0.70	7.55	39.78	0.13	627.76	890.95	15.78	118.00	5.32	الإئمان ريت للتجزئة
MEFIC REIT	0.76	7.23	13.32	0.41	401.55	529.68	30.15	73.28	5.48	ميفك ريت
BONYAN REIT	1.15	8.64	11.43	0.87	1,614.14	1,407.69	141.18	162.88	9.91	بنيان ريت
ALKHABER REIT	0.90	8.53	14.49	0.53	1,084.37	1,202.86	74.86	141.01	7.69	الخبير ريت
<b>Total REITs</b>	<b>1.08</b>	<b>9.05</b>	<b>18.63</b>	<b>0.42</b>	<b>17,437.35</b>	<b>16,125.64</b>	<b>745.39</b>	<b>1,781.26</b>	-	إجمالي الصناديق العقارية المتداولة
ALAKARIA	1.04	12.05	55.32	0.23	4,680.00	4,517.14	84.60	375.00	12.48	العقارية
TAIBA	1.22	22.38	(M)(س)	-0.32	4,372.45	3,590.90	-50.94	160.46	27.25	طيبة
MCDC	1.43	26.12	102.61	0.62	10,465.83	4,305.00	102.00	164.82	63.50	مكة
ARDCO	1.71	12.02	14.00	1.46	3,644.29	2,137.00	260.30	177.77	20.50	التعمير
EMAAR EC	1.49	6.59	(M)(س)	-0.76	11,151.97	7,471.00	-863.00	1,133.33	9.84	إعمار
RED SEA	3.90	8.04	(M)(س)	-4.51	946.20	242.90	-136.30	30.23	31.30	البحر الأحمر
JABAL OMAR	2.82	7.20	32.98	0.61	23,413.87	8,315.64	709.86	1,154.53	20.28	جبل عمر
DAR ALARKAN	0.88	18.03	43.45	0.37	17,172.00	19,473.23	395.17	1,080.00	15.90	دار الأركان
KEC	1.38	9.02	(M)(س)	-0.11	4,234.46	3,060.75	-37.39	339.30	12.48	مدينة المعرفة
ALANDALUS	1.36	11.52	22.53	0.70	1,465.33	1,074.97	65.04	93.33	15.70	الأندلس
ALMRAKEZ	1.56	12.44	21.17	0.92	9,215.00	5,910.50	435.20	475.00	19.40	المركز
RETAL	8.54	16.56	27.94	5.06	5,656.00	662.38	202.41	40.00	141.40	ريتل
<b>Total Real Estate Mgmt &amp; Dev't</b>	<b>1.59</b>	<b>11.63</b>	<b>33.58</b>	<b>0.22</b>	<b>96,417.40</b>	<b>60,761.41</b>	<b>1,166.96</b>	<b>5,223.77</b>	-	إجمالي إدارة وتطوير العقارات
<b>Total Market</b>	<b>3.93</b>	<b>9.60</b>	<b>14.59</b>	<b>2.55</b>	<b>10,832,850.98</b>	<b>2,758,091.26</b>	<b>731,920.18</b>	<b>287,436.134</b>	-	إجمالي السوق

الشركات التي لم تعلن صافي الدخل، والشركات القائمة (أخر أربعة أرباح)، غير مشمولة في حساب نسبة السعر للعائد المتداولة  
and are not included in calculating the P/E ratio for industry group and the market.

M: Minus ratio due to company losses according to recent 4 quarters financial data (2<sup>nd</sup> Q 2022 as recent for all companies).

\* Suspended.

الشركات التي لم تعلن صافي الدخل، والشركات القائمة (أخر أربعة أرباح)، غير مشمولة في حساب نسبة السعر للعائد المتداولة  
والمسوق.

س: المؤشر سالب لأن الشركة سجلت خسائر وفقاً للبيانات المالية لأربعة أرباح (إنتاج) الربع الثاني 2022م لجميع الشركات.

\* معلقة.

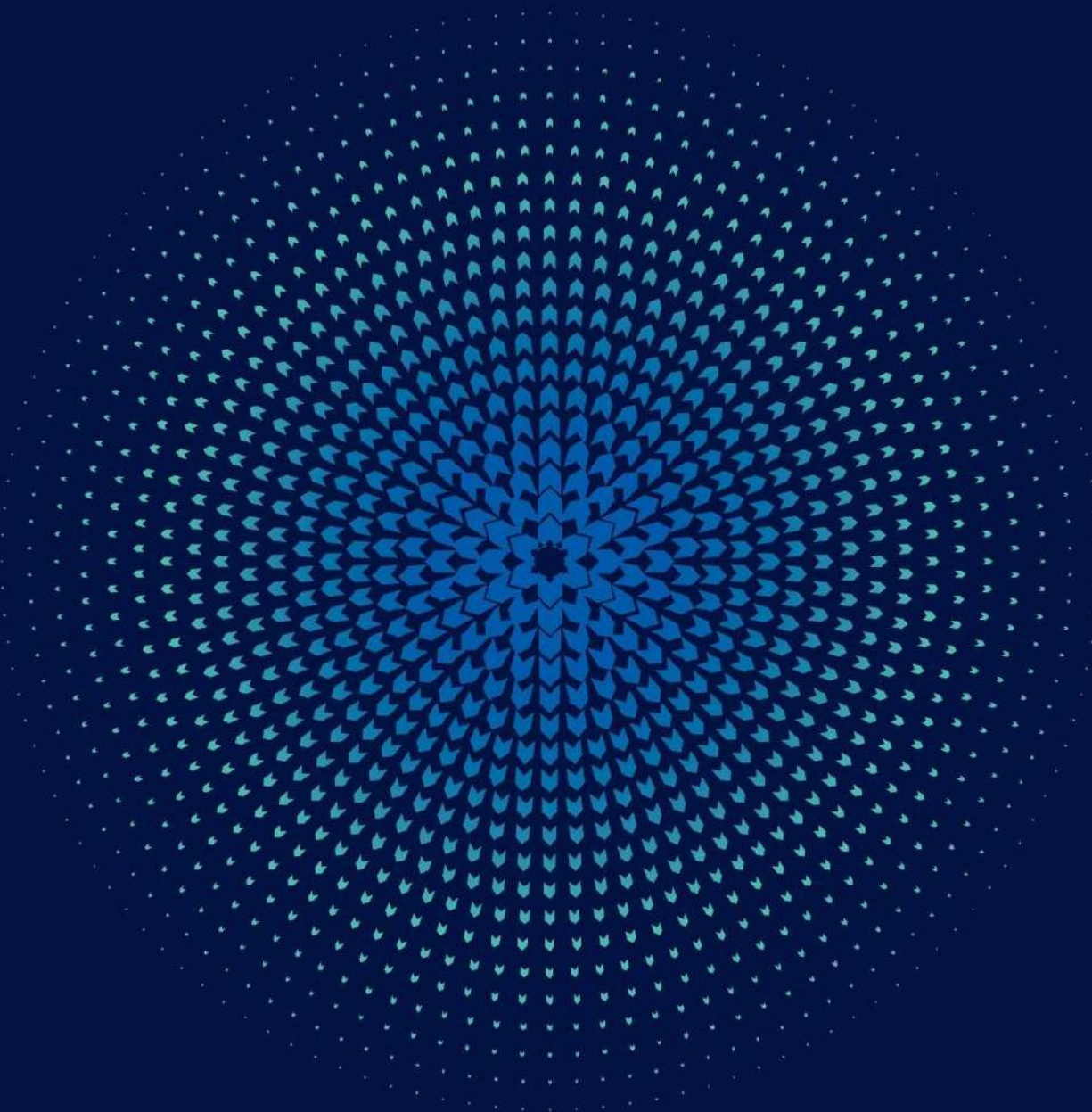

## Market Summary

## ملخص السوق

### Value of Shares Traded Reached SAR 11.13 Billion. 555.51 Thousand Transactions Executed During The 1<sup>st</sup> Nine Months 2022

At the end of The 1<sup>st</sup> Nine Months 2022 Parallel Market Capped Index (NomuC) closed at 19,870.82 points, decreased by 3,781.50 points 15.99% over the same period of the previous year. Highest close level for the index during the period was 26,287.75 point on 16/01/2022.

Total equity market capitalization at the end of 1<sup>st</sup> Nine Months 2022 reached SAR 35.82 billion (US\$ 9.55 billion), increasing by 134.73% over the close of the same previous year.

The total value of shares traded for The 1<sup>st</sup> Nine Months 2022 reached SAR 11.13 billion (US\$ 2.97 billion), increasing by 47.86% over the same period of the previous year.

The total number of volume traded\* reached 134.56 million shares during the 1<sup>st</sup> Nine Months 2022 compared to 77.87 million shares traded during the 1<sup>st</sup> Nine Months 2021, an increase of 72.80%.

The total number of transactions executed during the 1<sup>st</sup> Nine Months 2022 reached 555.51 thousand compared to 231.24 thousand trades for the 1<sup>st</sup> Nine Months 2021, an increase of 140.23%.

\* Adjusted to all corporate actions during the period.

Number of trading days during The 1<sup>st</sup> Nine Months 2022 were 184 against 185 trading days during the 1<sup>st</sup> Nine Months 2021.

### القيمة المتداولة للأسهم بلغت 11.13 مليار ريال. 555.51 ألف صفقة تم تنفيذها خلال التسعة أشهر الأولى 2022م

في نهاية التسعة أشهر الأولى 2022م أغلق مؤشر السوق الموازية (نمو حد اعلى) عند مستوى 19,870.82 نقطة، منخفضاً 3,781.50 نقطة 15.99% مقارنة بإغلاق التسعة أشهر الأولى للعام السابق. وقد كانت أعلى نقطة لإغلاق للمؤشر خلال الفترة في يوم 2022/01/16م عند مستوى 26,287.75 نقطة.

بلغت القيمة السوقية للأسهم المصدرة في نهاية التسعة أشهر الأولى 2022م، 35.82 مليار ريال أي ما يعادل (9.55 مليار دولار أمريكي)، مسجلة ارتفاعاً بلغ نسبته 134.73% مقارنة بالتسعة أشهر الأولى من العام السابق.

بلغت القيمة الإجمالية للأسهم المتداولة خلال التسعة أشهر الأولى 2022م، 11.13 مليار ريال أي ما يعادل (2.97 مليار دولار أمريكي) وذلك بارتفاعاً بلغ نسبته 47.86% مقارنة بالتسعة أشهر الأولى من العام السابق.

وبلغ إجمالي عدد الأسهم المتداولة\* خلال التسعة أشهر الأولى 2022م، 134.56 مليون سهم مقابل 77.87 مليون سهم تم تداولها خلال التسعة أشهر الأولى 2021م، وذلك بارتفاع بلغت نسبته 72.80%.

أما إجمالي عدد الصفقات المنفذة خلال التسعة أشهر الأولى 2022م، فقد بلغ 555.51 ألف صفقة مقابل 231.24 ألف صفقة تم تنفيذها خلال التسعة أشهر الأولى 2021م، وذلك بارتفاع بلغت نسبته 140.23%.

\*معدلة لجميع إجراءات الشركات خلال الفترة.

بلغ عدد أيام التداول خلال التسعة أشهر الأولى 2022م ، 184 يوماً مقابل 185 يوماً خلال التسعة أشهر الأولى 2021م.

إجراءات الشركات خلال التسعة أشهر الأولى 2022م  
Corporate Actions During 1<sup>st</sup> Nine Months 2022

Company	Action Type	Date	Share Capital (Old) SAR	Share Capital (New) SAR	Issued Shares (old)	Issued Shares (New)	نوع الاجراء	الشركة
		التاريخ	راس المال (القديم) رس	راس المال (الجديد) رس	الاسهم المصدرة (القديم)	الاسهم المصدرة (الجديد)		
Shatirah House Restaurant Co.	Bonus - 2 free shares for every 5 shares held	30/06/2022	25,000,000	35,000,000	2,500,000	3,500,000	أسهم منحة - 2 أسهم مجانية لكل 5 أسهم مملوكة	شركة مطاعم بيت الشظيرة للوجبات السريعة
Raoom Trading Co.	Bonus - 1 free share for every 4 shares held	07/08/2022	50,000,000	62,500,000	5,000,000	6,250,000	أسهم منحة - 1 سهم مجانية لكل 4 أسهم مملوكة	شركة رؤوم التجارية
Advance International Company for Communication and Information Technology	Bonus - 1 free share for every 4 shares held	18/08/2022	20,000,000	25,000,000	2,000,000	2,500,000	أسهم منحة - 1 سهم مجانية لكل 4 أسهم مملوكة	شركة تقدم العالمية للاتصالات وتقنية المعلومات

الطروحات الجديدة (الإكتتابات الاولية) خلال التسعة أشهر الأولى 2022 م  
Initial Public Offerings (IPOs) During 1<sup>st</sup> Nine Months 2022

Company	Industry Group	Offer Date	Listing Date	Share Capital (SAR)	Issued Shares	Offered Shares	Offered Value (SAR)	Offer Price (SAR)	القطاع	الشركة
		تاريخ الإكتتاب	تاريخ الإدراج	رأس المال (ريال)	الأسهم المصدرة	أسهم الإكتتاب	متحصلات الإكتتاب (ريال)	سعر الطرح (ريال)		
Gas Arabian Services Co.	Capital Goods	23/01/2022	7/2/2022	158,000,000	15,800,000	790,000	71,100,000.00	90.00	السلع الرأسمالية	شركة جاز العربية للخدمات
Raoom Trading Co.	Capital Goods	30/01/2022	20/02/2022	50,000,000	5,000,000	1,000,000	80,000,000.00	80.00	السلع الرأسمالية	شركة رؤوم التجارية
Aljouf Mineral Water Bottling Co.	Food & Beverages	06/02/2022	2/3/2022	31,250,000	3,125,000	625,000	21,875,000.00	35.00	إنتاج الأغذية	شركة مصنع مياه الجوف الصحية
Arabian International Healthcare Holding Co.	Health Care Equipment & Svc	15/02/2022	3/3/2022	200,000,000	20,000,000	5,000,000	410,000,000.00	82.00	الرعاية الصحية	الشركة الطبية العربية العالمية القابضة
Arabian Food and Dairy Factories Co.	Food and Beverages	11/05/2022	12/06/2022	14,100,000	1,410,000	282,000	20,022,000.00	71.00	إنتاج الأغذية	شركة المصانع العربية للمأكولات والألبان
Ladun Investment Co.	Real Estate Mgmt & Dev't	22/05/2022	14/06/2022	500,000,000	50,000,000	5,000,000	90,000,000.00	18.00	إدارة وتطوير العقارات	شركة لدن للاستثمار
Amwaj International Co.	Retailing	22/05/2022	16/06/2022	60,000,000	6,000,000	600,000	43,200,000.00	72.00	تجزئة السلع الكمالية	شركة أمواج الدولية
Saudi Networkers Services Co.	Software & Services	24/07/2022	17/08/2022	60,000,000	6,000,000	1,500,000	106,500,000.00	71.00	التطبيقات وخدمات التقنية	شركة نت وركرس السعودية للخدمات
International Human Resources Co.	Commercial & Professional Svc	31/07/2022	22/08/2022	25,000,000	2,500,000	500,000	17,000,000.00	34.00	الخدمات التجارية والمهنية	الشركة الدولية للموارد البشرية
Naba Alsaha Medical Services Co.	Health Care Equipment & Svc	08/08/2022	07/09/2022	70,000,000	7,000,000	1,400,000	79,800,000.00	57.00	الرعاية الصحية	شركة نبع الصحة للخدمات الطبية
Arabian Plastic Industrial Co.	Materials	11/09/2022	-	50,000,000	5,000,000	1,000,000	27,000,000.00	27.00	المواد الأساسية	شركة صناعة البلاستيك العربية
Abdulaziz & Mansour Ibrahim Albabtin Co.	Food & Beverages	25/09/2022	-	34,000,000	3,400,000	544,000	-	-	إنتاج الأغذية	شركة عبدالعزيز ومنصور ابراهيم البابطين
<b>Total</b>	-	-	-	<b>1,252,350,000.00</b>	<b>125,235,000</b>	<b>18,241,000</b>	<b>966,497,000.00</b>	-	-	<b>الأجمالي</b>

الشركات الجديدة المدرجة خلال التسعة أشهر الأولى 2022م

New Listing During 1<sup>st</sup> Nine Months 2022

Company	Listing Date	Share Capital (SAR)	Issued Shares	Offer Price (SAR)	الشركة
	تاريخ الإدراج	رأس المال (ريال)	الأشهم المصدرة	سعر الطرح (ريال)	
Jahez International Company for Information System Technology	05/01/2022	104,918,030	10,491,803	850.00	شركة جاهز الدولية لتقنية نظم المعلومات
Advance International Company for Communication and Information Technology	06/01/2022	20,000,000	2,000,000	110.00	شركة تقدم العالمية للاتصالات وتقنية المعلومات
Alwasail Industrial Co.	18/01/2022	250,000,000	25,000,000	19.00	شركة الوسائل الصناعية
AME Company for Medical Supplies *	18/01/2022	70,000,000	7,000,000	50.00	شركة ألف ميم ياء للمعدات والأجهزة الطبية *
Raoom Trading Co.	21/02/2022	50,000,000	5,000,000	80.00	شركة رؤوم التجارية
Saudi Parts Center Co. *	21/02/2022	30,000,000	3,000,000	49.00	شركة المركز الآلي السعودي *
Gas Arabian Services Co.	07/02/2022	158,000,000	15,800,000	90.00	شركة جاز العربية للخدمات
Obeikan Glass Co. *	07/02/2022	240,000,000	24,000,000	68.00	شركة العبيكان للزجاج *
Saudi Azm for Communication and Information Technology Co. *	01/03/2022	30,000,000	3,000,000	70.00	شركة عزم السعودية للاتصالات وتقنية المعلومات *
Aljufm Mineral Water Botting Co.	02/03/2022	31,250,000	3,125,000	35.00	شركة مصنع مياه الجوف الصحية
Arabian International Healthcare Holding Co.	03/03/2022	200,000,000	20,000,000	82.00	الشركة الطبية العربية العالمية القابضة
Naseej for Communication and Information Technology Co. *	24/05/2022	50,000,000	5,000,000	70.00	شركة نسعج للاتصالات وتقنية المعلومات *
Aqaseem Factory for Chemicals and Plastics Co. *	25/05/2022	25,000,000	2,500,000	48.00	شركة مصنع أقاسيم لصناعة المواد الكيماوية والبلاستيكية *
National Environmental Recycling Co. *	26/05/2022	58,080,000	5,808,000	65.00	شركة تدوير البيئة الأهلية *
Arabian Food and Dairy Factories Co.	12/06/2022	14,100,000	1,410,000	71.00	شركة المصانع العربية للمأكولات والألبان
Ladun Investment Co.	14/06/2022	500,000,000	50,000,000	18.00	شركة لدن للاستثمار
Amwaj International Co	16/06/2022	60,000,000	6,000,000	72.00	شركة أمواج الدولية
Keir International Co. *	17/07/2022	120,000,000	12,000,000	34.00	شركة كير الدولية *
Academy of Learning Co. *	18/07/2022	60,000,000	6,000,000	40.00	شركة أكاديمية التعلم *
Future Care Trading Co.*	01/08/2022	50,000,000	5,000,000	90.00	شركة الرعاية المستقبلية التجارية*
Saudi Networkers Services Co.	17/08/2022	60,000,000	6,000,000	71.00	شركة نت وركرس السعودية للخدمات
Rawasi Albina Investment Co.*	18/08/2022	55,000,000	5,500,000	40.00	شركة رواسي البناء للاستثمار *
International Human Resources Co.	22/08/2022	25,000,000	2,500,000	34.00	الشركة الدولية للموارد البشرية
Naba AlsaHa Medical Services Co.	07/09/2022	70,000,000	7,000,000	57.00	شركة نبغ الصحة للخدمات الطبية
<b>Total</b>	-	<b>2,331,348,030</b>	<b>233,134,803</b>	-	<b>الإجمالي</b>

## إحصائيات السوق حسب القطاعات - التسعة أشهر الأولى 2022

### Statistics by Industry Groups - 1<sup>st</sup> Nine Months 2022

Industry Group	النسبة الى الإجمالي	قيمه الأسهم المتداولة	النسبة الى الإجمالي	الأسهم المتداولة	النسبة الى الإجمالي	الصفقات المنفذة	القطاعات
	%To Market	Value Traded (SAR)	% To Market	Volume Traded	% To Market	No. of Trades	
Materials	10.47%	1,164,808,492.59	15.62%	21,013,955	11.09%	61,580	المواد الأساسية
Capital Goods	22.74%	2,530,540,069.90	32.67%	43,965,819	21.68%	120,410	السلع الرأسمالية
Commercial & Professional Svc	1.74%	193,312,575.85	2.20%	2,960,713	2.36%	13,089	الخدمات التجارية والمهنية
Consumer Services	3.62%	403,127,052.90	2.56%	3,440,329	3.96%	22,020	الخدمات الإستهلاكية
Retailing	23.15%	2,575,704,049.30	3.55%	4,773,582	16.60%	92,206	تجزئة السلع الكمالية
Food & Beverages	8.19%	911,439,765.80	5.39%	7,249,526	10.46%	58,109	إنتاج الأغذية
Health Care Equipment & Svc	12.77%	1,421,442,479.40	16.17%	21,756,124	13.55%	75,281	الرعاية الصحية
Software & Services	3.98%	442,996,521.70	3.17%	4,264,803	5.80%	32,235	التطبيقات وخدمات التقنية
Technology Hardware & Equipment	5.24%	583,224,669.30	2.65%	3,565,339	4.94%	27,450	الأجهزة والمعدات التقنية
Utilities	1.22%	135,958,715.20	1.03%	1,390,351	1.68%	9,314	المرافق العامة
Real Estate Mgmt & Dev't	6.87%	764,748,846.26	15.00%	20,180,382	7.89%	43,813	إدارة وتطوير العقارات
<b>Total</b>	<b>100.00%</b>	<b>11,127,303,238.20</b>	<b>100.00%</b>	<b>134,560,923</b>	<b>100.00%</b>	<b>555,507</b>	<b>الإجمالي</b>

# إحصائيات السوق حسب القطاعات - التسعة أشهر الأولى 2022م

## Statistics by Industry Groups - 1<sup>st</sup> Nine Months 2022

Thousands بالآلاف

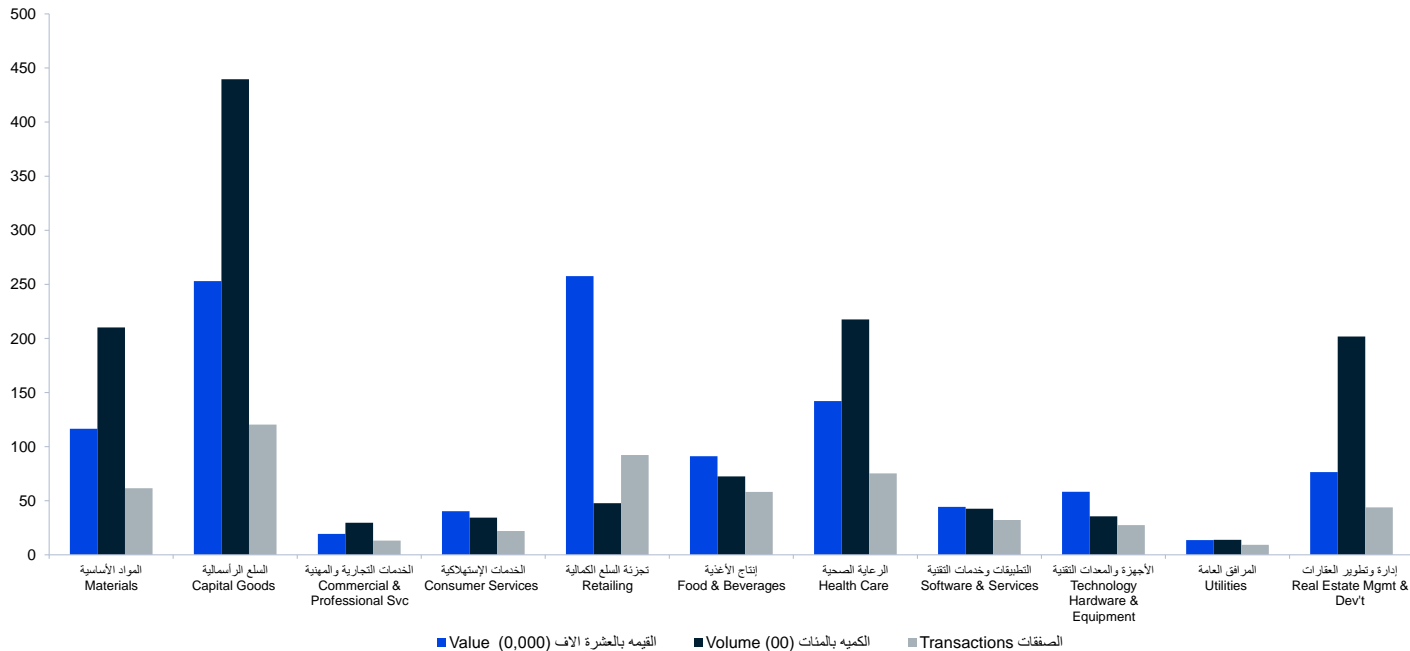

# مؤشر السوق الموازية (نمو حد أعلى) - القيمة والأسهم المتداولة - سبتمبر 2022

## NomuC - Value and Volume Traded - September 2022

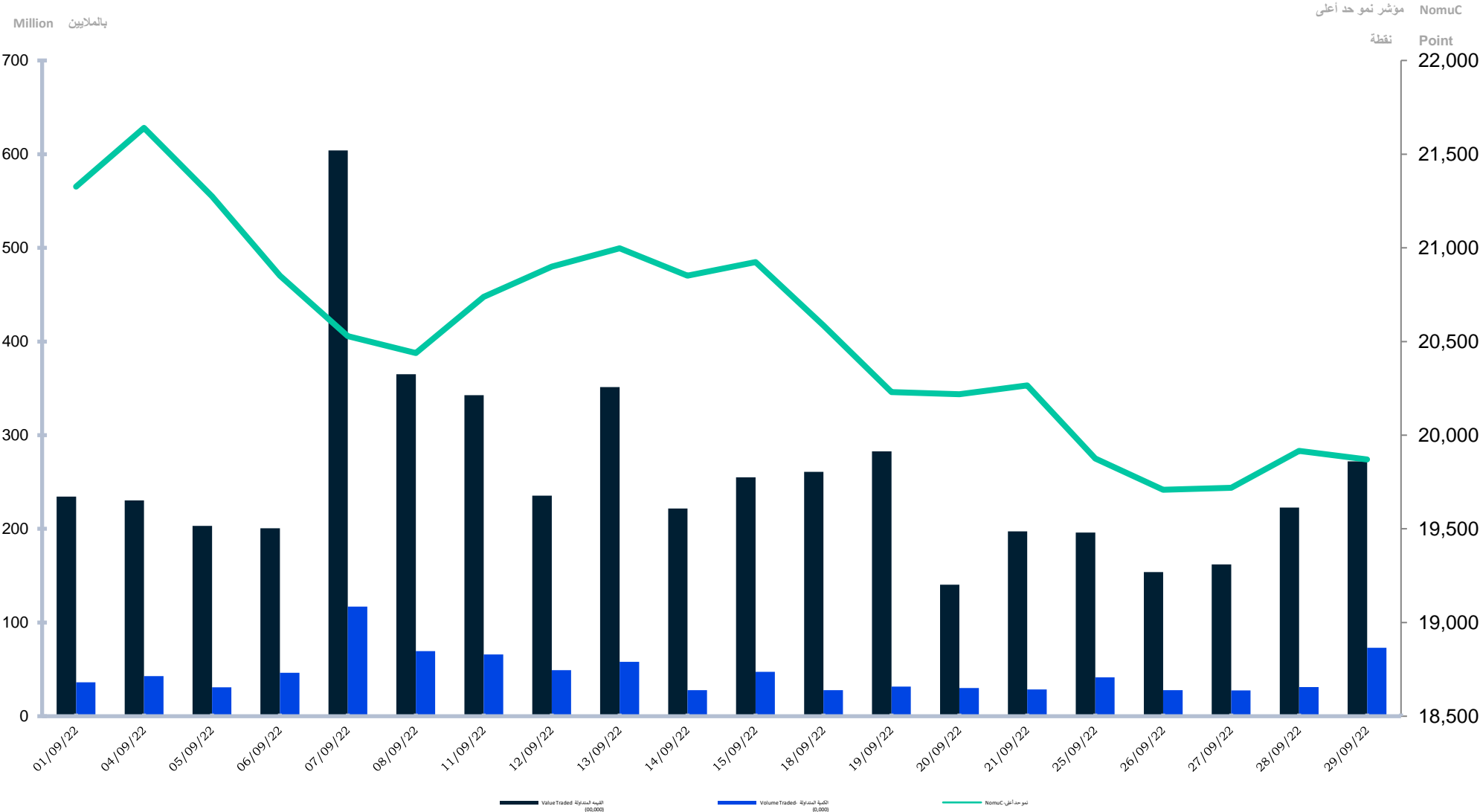



مقارنة معلومات التداول عن التسعة أشهر الأولى 2022م مع التسعة أشهر الأولى 2021م  
Comparing Trading Information for 1<sup>st</sup> Nine Months 2022 with 1<sup>st</sup> Nine Months 2021

Trading Information	نسبة التغير	التسعة أشهر الأولى 2021	التسعة أشهر الأولى 2022	سبتمبر 2022	أغسطس 2022	يوليو 2022	النصف الأول 2022	معلومات التداول
	% Change	1 <sup>st</sup> Nine Months - 2021	1 <sup>st</sup> Nine Months - 2022	Septembr 2022	August 2022	July 2022	1 <sup>st</sup> Half-2022	
No. of Trades	140.23%	231,241	555,507	46,028	71,134	33,744	404,601	عدد الصفقات المنفذة
Volume Traded *	72.80%	77,872,146	134,560,923	9,100,282	16,514,252	7,051,488	101,894,901	عدد الأسهم المتداولة *
Value Traded (SAR)	47.86%	7,525,601,076.24	11,127,303,238.20	513,205,901.66	1,034,820,708.34	424,657,464.54	9,154,619,163.66	قيمة الأسهم المتداولة (ريال)
Number of Trading Days	-	185	184	20	23	17	124	عدد أيام التداول
Daily Average of Transactions	141.53%	1,249.95	3,019.06	2,301.40	3,092.78	1,984.94	3,262.91	المتوسط اليومي لعدد الصفقات المنفذة
Daily Average of Shares Traded	73.74%	420,930.52	731,309.36	455,014.10	718,010.96	414,793.41	821,733.07	المتوسط اليومي للأسهم المتداولة
Daily Average of Value (SAR)	48.66%	40,678,924.74	60,474,474.12	25,660,295.08	44,992,204.71	24,979,850.86	73,827,573.90	المتوسط اليومي لقيمة الأسهم المتداولة (ريال)
Market Capitalization (SAR bn)	134.73%	15.26	35.82	35.82	38.87	36.63	34.63	القيمة السوقية للأسهم المصدرة (مليار ريال)
Parallel Market Capped Index (NomuC)	-15.99%	23,652.32	19,870.82	19,870.82	21,637.60	21,391.56	21,585.08	مؤشر السوق الموازية (نمو حد أعلى)
Initial Public Offerings (IPOs)	-	1	16	3	1	2	10	الطروحات الجديدة (الإكتتابات الأولية)
Number of newly companies listed (Direct Listing)	-	7	11	0	2	2	7	عدد الشركات الجديدة المدرجة (إدراج مباشر)
Number of newly companies listed	-	8	20	1	2	0	17	عدد الشركات الجديدة المدرجة
Delisting of Company	-	0	0	0	0	0	0	إلغاء شركة مدرجة
Number of listed companies	-	12	38	38	37	33	31	عدد الشركات المدرجة

\* Adjusted for all corporate actions

\* معدلة لجميع إجراءات الشركات

إحصائيات السوق - سبتمبر 2022  
Market Statistics - September 2022

Materials	قيمة الأسهم المتداولة	الإسهم المتداولة	الصفقات المنفذة	المواد الأساسية
	Value Traded	Volume Traded	No. of Trades	
RIYADH CEMENT	14,375,312.90	426,151	1,184	أسمنت الرياض
WATANI STEEL	5,815,899.20	119,790	601	حديد وطني
ALNAQOOL	3,362,015.90	40,885	866	الناقول
MOBI	1,230,167.00	17,037	211	موبى
GROUP FIVE	2,004,753.96	81,138	447	جروب فايف
AQASEEM	1,763,498.20	24,607	233	أقاسيم
<b>Total</b>	<b>28,551,647.16</b>	<b>709,608</b>	<b>3,542</b>	<b>الإجمالي</b>
Capital Goods	قيمة الأسهم المتداولة	الإسهم المتداولة	الصفقات المنفذة	السلع الرأسمالية
	Value Traded	Volume Traded	No. of Trades	
NBM	278,942.60	1,111	101	الوطنية للبناء و التسويق
ALWASAIL INDUSTRIAL	16,380,313.42	805,212	2,132	الوسائل الصناعية
GAS	1,204,460.60	16,841	228	جاز
RAOOM	9,860,987.40	83,044	620	رؤوم
OBEIKAN GLASS	5,617,688.80	59,528	566	العبيكان للزجاج
SPC	7,289,213.20	69,403	1,545	المركز الآلى
KEIR	24,544,829.40	215,801	1,797	كير
RAWASI	28,537,400.50	506,851	1,702	رواسى
<b>Total</b>	<b>93,713,835.92</b>	<b>1,757,791</b>	<b>8,691</b>	<b>الإجمالي</b>
Commercial & Professional Svc	قيمة الأسهم المتداولة	الإسهم المتداولة	الصفقات المنفذة	الخدمات التجارية والمهنية
	Value Traded	Volume Traded	No. of Trades	
TADWEER	13,907,925.45	253,550	1,850	تدوير
ALDAWLIAH	67,448,932.10	1,029,393	4,616	الدولية
<b>Total</b>	<b>81,356,857.55</b>	<b>1,282,943</b>	<b>6,466</b>	<b>الإجمالي</b>
Consumer Services	قيمة الأسهم المتداولة	الإسهم المتداولة	الصفقات المنفذة	الخدمات الاستهلاكية
	Value Traded	Volume Traded	No. of Trades	
BURGERIZZR	4,510,931.70	44,144	697	برغرإيززر
ACADEMY OF LEARNING	4,723,582.15	105,244	435	أكاديمية التعلم
<b>Total</b>	<b>9,234,513.85</b>	<b>149,388</b>	<b>1,132</b>	<b>الإجمالي</b>
Retailing	قيمة الأسهم المتداولة	الإسهم المتداولة	الصفقات المنفذة	تجزئة السلع الكمالية
	Value Traded	Volume Traded	No. of Trades	
ALHASOOB	20,818,772.60	96,754	1,814	الحاسوب
JAHEZ	55,155,240.40	56,093	3,365	جاهز
AMWAI INTERNATIONAL	1,698,365.40	20,627	216	أمواج الدولية
<b>Total</b>	<b>77,672,378.40</b>	<b>173,474</b>	<b>5,395</b>	<b>الإجمالي</b>
Food & Beverages	قيمة الأسهم المتداولة	الإسهم المتداولة	الصفقات المنفذة	إنتاج الأغذية
	Value Traded	Volume Traded	No. of Trades	
FESH FASH	8,441,144.40	50,868	645	فش فاش
ALJOUF WATER	11,396,065.50	199,441	2,064	مياه الجوف
FADECO	13,285,995.00	100,830	1,464	فاديكو
<b>Total</b>	<b>33,123,204.90</b>	<b>351,139</b>	<b>4,173</b>	<b>الإجمالي</b>
Health Care Equipment & Svc	قيمة الأسهم المتداولة	الإسهم المتداولة	الصفقات المنفذة	الرعاية الصحية
	Value Traded	Volume Traded	No. of Trades	
CMCER	2,091,646.65	42,210	354	المركز الكندي الطبى
AME	8,033,996.15	181,012	849	ألف ميم ياه
TIBBIYAH	15,941,630.75	375,130	1,553	طبية
FUTURE CARE	3,630,547.20	32,721	682	الرعاية المستقبلية
NABA ALSAHA	84,345,668.80	1,523,942	5,374	نيع الصحة
<b>Total</b>	<b>114,043,489.55</b>	<b>2,155,015</b>	<b>8,812</b>	<b>الإجمالي</b>
Software & Services	قيمة الأسهم المتداولة	الإسهم المتداولة	الصفقات المنفذة	التطبيقات وخدمات التقنية
	Value Traded	Volume Traded	No. of Trades	
AZM	6,815,482.00	39,813	259	عزم
NASEEI TECH	531,974.00	6,407	172	نسبح للتقنية
NETWORKERS	24,910,660.00	427,487	3,015	نت وركرس
<b>Total</b>	<b>32,258,116.00</b>	<b>473,707</b>	<b>3,446</b>	<b>الإجمالي</b>
Technology Hardware & Equipment	قيمة الأسهم المتداولة	الإسهم المتداولة	الصفقات المنفذة	الأجهزة والمعدات التقنية
	Value Traded	Volume Traded	No. of Trades	
AICTEC	2,355,642.60	27,035	434	آيكتك
<b>Total</b>	<b>2,355,642.60</b>	<b>27,035</b>	<b>434</b>	<b>الإجمالي</b>
Utilities	قيمة الأسهم المتداولة	الإسهم المتداولة	الصفقات المنفذة	المرافق العامة
	Value Traded	Volume Traded	No. of Trades	
NGDC	1,979,455.90	31,010	430	غاز
<b>Total</b>	<b>1,979,455.90</b>	<b>31,010</b>	<b>430</b>	<b>الإجمالي</b>
Real Estate Mgmt & Dev't	قيمة الأسهم المتداولة	الإسهم المتداولة	الصفقات المنفذة	إدارة وتطوير العقارات
	Value Traded	Volume Traded	No. of Trades	
SUMOU	12,463,906.20	244,589	1,073	سمو
BANAN	2,986,615.75	60,011	85	بنان
ENMA ALRAWABI	4,186,311.14	207,178	830	إنماء الروابى
LADUN	19,279,926.74	1,477,394	1,519	لدن
<b>Total</b>	<b>38,916,759.83</b>	<b>1,989,172</b>	<b>3,507</b>	<b>الإجمالي</b>
<b>Total Market</b>	<b>513,205,901.66</b>	<b>9,100,282</b>	<b>46,028</b>	<b>إجمالي السوق</b>

إحصائيات السوق - الربع الثالث 2022  
Market Statistics - 3<sup>rd</sup> Quarter 2022

Materials	قيمة الأسهم المتداولة	الإسهام المتداولة	الصفقات المنفذة	المواد الأساسية
	Value Traded	Volume Traded	No. of Trades	
RIYADH CEMENT	54,508,649.55	1,595,722	3,781	أسمنت الرياض
WATANI STEEL	13,272,163.70	257,812	1,561	حديد وطني
ALNAQOOL	11,881,402.50	135,575	2,423	الناقول
MOBI	5,642,289.00	72,174	577	موبى
GROUP FIVE	7,975,818.48	311,113	1,596	جروب فايف
AQASEEM	23,940,603.70	284,344	2,719	أقاسيم
<b>Total</b>	<b>117,220,926.93</b>	<b>2,656,740</b>	<b>12,657</b>	<b>الإجمالي</b>
Capital Goods	قيمة الأسهم المتداولة	الإسهام المتداولة	الصفقات المنفذة	السلع الرأسمالية
	Value Traded	Volume Traded	No. of Trades	
NBM	1,208,276.00	4,543	355	الوطنية للبنا و التسويق
ALWASAIL INDUSTRIAL	68,647,666.86	2,994,462	7,946	الوسائل الصناعية
GAS	3,446,449.40	47,654	693	جاز
RAOOM	36,923,371.80	284,214	2,711	رؤوم
OBEIKAN GLASS	24,175,953.60	252,055	1,800	العبيكان للزجاج
SPC	18,281,679.90	162,580	3,551	المركز الآلى
KEIR	347,270,097.40	3,662,495	11,007	كير
RAWASI	82,254,115.80	1,383,037	4,029	رواسى
<b>Total</b>	<b>582,207,610.76</b>	<b>8,791,040</b>	<b>32,092</b>	<b>الإجمالي</b>
Commercial & Professional Svc	قيمة الأسهم المتداولة	الإسهام المتداولة	الصفقات المنفذة	الخدمات التجارية والمهنية
	Value Traded	Volume Traded	No. of Trades	
TADWEER	17,672,287.25	304,377	2,439	تطوير
ALDAWLIH	164,469,478.80	2,528,179	9,813	الدولية
<b>Total</b>	<b>182,141,766.05</b>	<b>2,832,556</b>	<b>12,252</b>	<b>الإجمالي</b>
Consumer Services	قيمة الأسهم المتداولة	الإسهام المتداولة	الصفقات المنفذة	الخدمات الاستهلاكية
	Value Traded	Volume Traded	No. of Trades	
BURGERIZZR	14,869,503.70	132,817	1,968	برغرايززر
ACADEMY OF LEARNING	74,817,217.60	1,521,858	5,841	أكاديمية التعلم
<b>Total</b>	<b>89,686,721.30</b>	<b>1,654,675</b>	<b>7,809</b>	<b>الإجمالي</b>
Retailing	قيمة الأسهم المتداولة	الإسهام المتداولة	الصفقات المنفذة	تجزئة السلع الكمالية
	Value Traded	Volume Traded	No. of Trades	
ALHASOOB	54,642,989.40	245,263	4,262	الحاسوب
JAHEZ	133,881,987.80	139,414	7,821	جاهز
AMWAJ INTERNATIONAL	39,995,474.20	460,795	2,804	أمواج الدولية
<b>Total</b>	<b>228,520,451.40</b>	<b>845,472</b>	<b>14,887</b>	<b>الإجمالي</b>
Food & Beverages	قيمة الأسهم المتداولة	الإسهام المتداولة	الصفقات المنفذة	إنتاج الأغذية
	Value Traded	Volume Traded	No. of Trades	
FESH FASH	30,604,927.00	177,845	1,912	فش فاش
ALJOUF WATER	74,223,892.80	1,194,101	7,882	مياه الجوف
FADECO	110,171,477.60	703,776	8,480	فاديكو
<b>Total</b>	<b>215,000,297.40</b>	<b>2,075,722</b>	<b>18,274</b>	<b>الإجمالي</b>
Health Care Equipment & Svc	قيمة الأسهم المتداولة	الإسهام المتداولة	الصفقات المنفذة	الرعاية الصحية
	Value Traded	Volume Traded	No. of Trades	
CMCER	13,338,300.80	259,618	1,332	المركز الكندي الطبي
AME	31,637,488.05	726,472	3,608	ألف ميم ياه
TIBBIYAH	62,470,861.40	1,314,177	5,156	طبية
FUTURE CARE	14,163,527.20	114,426	1,649	الرعاية المستقبلية
NABA ALSAHA	84,345,668.80	1,523,942	5,374	نيج الصحة
<b>Total</b>	<b>205,955,846.25</b>	<b>3,938,635</b>	<b>17,119</b>	<b>الإجمالي</b>
Software & Services	قيمة الأسهم المتداولة	الإسهام المتداولة	الصفقات المنفذة	التطبيقات وخدمات تقنية
	Value Traded	Volume Traded	No. of Trades	
AZM	15,574,071.40	91,137	865	عزم
NASEEJ TECH	13,093,890.10	134,037	2,557	نسيج للتقنية
NETWORKERS	162,648,297.80	2,489,360	12,933	نت وركس
<b>Total</b>	<b>191,316,259.30</b>	<b>2,714,534</b>	<b>16,355</b>	<b>الإجمالي</b>
Technology Hardware & Equipment	قيمة الأسهم المتداولة	الإسهام المتداولة	الصفقات المنفذة	الأجهزة والمعدات التقنية
	Value Traded	Volume Traded	No. of Trades	
AICTEC	16,182,681.30	158,630	1,972	آيكتك
<b>Total</b>	<b>16,182,681.30</b>	<b>158,630</b>	<b>1,972</b>	<b>الإجمالي</b>
Utilities	قيمة الأسهم المتداولة	الإسهام المتداولة	الصفقات المنفذة	المرافق العامة
	Value Traded	Volume Traded	No. of Trades	
NGDC	8,220,536.40	122,209	1,117	غاز
<b>Total</b>	<b>8,220,536.40</b>	<b>122,209</b>	<b>1,117</b>	<b>الإجمالي</b>
Real Estate Mgmt & Dev't	قيمة الأسهم المتداولة	الإسهام المتداولة	الصفقات المنفذة	إدارة وتطوير العقارات
	Value Traded	Volume Traded	No. of Trades	
SUMOU	48,225,752.80	903,044	3,458	سمو
BANAN	6,867,454.55	134,367	596	بنان
ENMA ALRAWABI	7,172,070.62	348,800	1,354	إنماء الروابى
LADUN	73,965,699.48	5,489,598	10,964	لادن
<b>Total</b>	<b>136,230,977.45</b>	<b>6,875,809</b>	<b>16,372</b>	<b>الإجمالي</b>
<b>Total Market</b>	<b>1,972,684,074.54</b>	<b>32,666,022</b>	<b>150,906</b>	<b>اجمالي السوق</b>

## إحصائيات السوق - التسعة أشهر الأولى 2022

Market Statistics - 1<sup>st</sup> Nine Months 2022

Materials	قيمة الأسهم المتداولة	الإسهم المتداولة	الصفقات المنفذة	المواد الأساسية
	Value Traded	Volume Traded	No. of Trades	
RIYADH CEMENT	297,915,548.25	8,909,556	14,517	أسمنت الرياض
WATANI STEEL	329,367,941.80	4,954,619	10,314	حديد وطني
ALNAQOOL	289,454,885.70	1,815,554	17,920	الناقول
MOBI	48,218,881.00	422,009	3,963	موبى
GROUP FIVE	167,181,924.24	4,541,039	10,934	جروب فايف
AQASEEM	32,669,311.60	371,178	3,932	أقاسيم
<b>Total</b>	<b>1,164,808,492.59</b>	<b>21,013,955</b>	<b>61,580</b>	<b>الإجمالي</b>
Capital Goods	قيمة الأسهم المتداولة	الإسهم المتداولة	الصفقات المنفذة	السلع الرأسمالية
	Value Traded	Volume Traded	No. of Trades	
NBM	11,813,723.80	38,507	2,250	الوطنية للبنا و التسويق
ALWASAIL INDUSTRIAL	927,040,934.30	27,778,105	51,826	الوسائل الصناعية
GAS	344,557,122.50	3,325,035	12,937	جاز
RAOOM	573,972,042.10	5,415,323	20,768	رؤوم
OBEIKAN GLASS	192,690,628.90	1,994,955	10,925	العبيكان للزجاج
SPC	50,941,405.10	368,362	6,668	المركز الآلى
KEIR	347,270,097.40	3,662,495	11,007	كير
RAWASI	82,254,115.80	1,383,037	4,029	رواسى
<b>Total</b>	<b>2,530,540,069.90</b>	<b>43,965,819</b>	<b>120,410</b>	<b>الإجمالي</b>
Commercial & Professional Svc	قيمة الأسهم المتداولة	الإسهم المتداولة	الصفقات المنفذة	الخدمات التجارية والمهنية
	Value Traded	Volume Traded	No. of Trades	
TADWEER	28,843,097.05	432,534	3,276	تطوير
ALDAWLIH	164,469,478.80	2,528,179	9,813	الدولية
<b>Total</b>	<b>193,312,575.85</b>	<b>2,960,713</b>	<b>13,089</b>	<b>الإجمالي</b>
Consumer Services	قيمة الأسهم المتداولة	الإسهم المتداولة	الصفقات المنفذة	الخدمات الاستهلاكية
	Value Traded	Volume Traded	No. of Trades	
BURGERIZZR	328,309,835.30	1,918,471	16,179	برغرإيزر
ACADEMY OF LEARNING	74,817,217.60	1,521,858	5,841	أكاديمية التعلم
<b>Total</b>	<b>403,127,052.90</b>	<b>3,440,329</b>	<b>22,020</b>	<b>الإجمالي</b>
Retailing	قيمة الأسهم المتداولة	الإسهم المتداولة	الصفقات المنفذة	تجزئة السلع الكمالية
	Value Traded	Volume Traded	No. of Trades	
ALHASOOB	810,403,345.40	2,113,296	35,672	الحاسوب
JAHEZ	1,680,973,729.60	1,659,928	51,227	جاهز
AMWAL INTERNATIONAL	84,326,974.30	1,000,358	5,307	أمواج الدولية
<b>Total</b>	<b>2,575,704,049.30</b>	<b>4,773,582</b>	<b>92,206</b>	<b>الإجمالي</b>
Food & Beverages	قيمة الأسهم المتداولة	الإسهم المتداولة	الصفقات المنفذة	إنتاج الأغذية
	Value Traded	Volume Traded	No. of Trades	
FESH FASH	268,980,327.00	1,015,464	14,959	فش فاش
ALJOUF WATER	366,864,949.60	4,431,547	25,232	مياه الجوف
FADECO	275,594,489.20	1,802,515	17,918	فاديكو
<b>Total</b>	<b>911,439,765.80</b>	<b>7,249,526</b>	<b>58,109</b>	<b>الإجمالي</b>
Health Care Equipment & Svc	قيمة الأسهم المتداولة	الإسهم المتداولة	الصفقات المنفذة	الرعاية الصحية
	Value Traded	Volume Traded	No. of Trades	
CMCER	190,265,920.70	2,731,844	10,920	المركز الكندي الطبي
AME	544,633,731.10	8,850,713	27,200	ألف ميم ياه
TIBBIYAH	588,033,631.60	8,535,199	30,138	طبية
FUTURE CARE	14,163,527.20	114,426	1,649	الرعاية المستقبلية
NABA ALSAHA	84,345,668.80	1,523,942	5,374	نيع الصحة
<b>Total</b>	<b>1,421,442,479.40</b>	<b>21,756,124</b>	<b>75,281</b>	<b>الإجمالي</b>
Software & Services	قيمة الأسهم المتداولة	الإسهم المتداولة	الصفقات المنفذة	التطبيقات وخدمات تقنية
	Value Traded	Volume Traded	No. of Trades	
AZM	261,394,487.10	1,591,833	16,054	عزم
NASEJI TECH	18,953,736.80	183,610	3,248	نسجيج للتقنية
NETWORKERS	162,648,297.80	2,489,360	12,933	نت وكرس
<b>Total</b>	<b>442,996,521.70</b>	<b>4,264,803</b>	<b>32,235</b>	<b>الإجمالي</b>
Technology Hardware & Equipment	قيمة الأسهم المتداولة	الإسهم المتداولة	الصفقات المنفذة	الأجهزة والمعدات التقنية
	Value Traded	Volume Traded	No. of Trades	
AICTEC	583,224,669.30	3,565,339	27,450	آيكتك
<b>Total</b>	<b>583,224,669.30</b>	<b>3,565,339</b>	<b>27,450</b>	<b>الإجمالي</b>
Utilities	قيمة الأسهم المتداولة	الإسهم المتداولة	الصفقات المنفذة	المرافق العامة
	Value Traded	Volume Traded	No. of Trades	
NGDC	135,958,715.20	1,390,351	9,314	غاز
<b>Total</b>	<b>135,958,715.20</b>	<b>1,390,351</b>	<b>9,314</b>	<b>الإجمالي</b>
Real Estate Mgmt & Dev't	قيمة الأسهم المتداولة	الإسهم المتداولة	الصفقات المنفذة	إدارة وتطوير العقارات
	Value Traded	Volume Traded	No. of Trades	
SUMOU	459,677,258.00	7,945,763	16,810	سمو
BANAN	136,970,860.35	2,378,395	6,976	بنان
ENMA ALRAWABI	49,740,273.39	1,633,878	5,621	إنماء الروابى
LADUN	118,360,454.52	8,222,346	14,406	لادن
<b>Total</b>	<b>764,748,846.26</b>	<b>20,180,382</b>	<b>43,813</b>	<b>الإجمالي</b>
<b>Total Market</b>	<b>11,127,303,238.20</b>	<b>134,560,923</b>	<b>555,507</b>	<b>اجمالي السوق</b>

القيمة السوقية للأشهم المصدرة كما في 2022/09/29  
Market Capitalization as on 29/09/2022

Materials	النسبة للسوق	النسبة للقطاع	القيمة السوقية بالريال	سعر الإغلاق	عدد الأسهم المصدرة	المواد الأساسية
	%to Market	%to Industry Group	Market Capitalization - SAR	Close Price	Issued Shares	
RIYADH CEMENT	10.72	66.17	3,840,000,000.00	32.00	120,000,000	أسمنت الرياض
WATANI STEEL	1.59	9.80	568,564,500.00	46.95	12,110,000	حديد وطني
ALHADOOL	0.62	3.80	220,400,000.00	76.00	2,900,000	الناول
MOBI	0.98	6.03	350,000,000.00	70.00	5,000,000	موبو
GROUP FIVE	1.81	11.19	649,600,000.00	23.20	28,000,000	جروب فايف
AQASEEM	0.49	3.01	174,750,000.00	69.90	2,500,000	أقاسيم
<b>Total</b>	<b>16.20</b>	<b>100.00</b>	<b>5,803,314,500.00</b>	<b>-</b>	<b>170,510,000</b>	<b>الإجمالي</b>
Capital Goods	النسبة للسوق	النسبة للقطاع	القيمة السوقية بالريال	سعر الإغلاق	عدد الأسهم المصدرة	السلع الرأسمالية
	%to Market	%to Industry Group	Market Capitalization - SAR	Close Price	Issued Shares	
NBM	8.38	32.27	3,000,000,000.00	250.00	12,000,000	الوطنية للبناء والتسويق
ALWASAIL INDUSTRIAL	1.33	5.12	476,000,000.00	19.04	25,000,000	الوسائل الصناعية
GAS	3.18	12.24	1,137,600,000.00	72.00	15,800,000	جاز
RAODM	2.02	7.80	725,000,000.00	116.00	6,250,000	راؤدم
OBEIKAN GLASS	6.03	23.24	2,160,000,000.00	90.00	24,000,000	المسبكمان للزجاج
SPC	0.75	2.90	270,000,000.00	90.00	3,000,000	المركز الآلي
KEIR	3.21	12.35	1,148,400,000.00	95.70	12,000,000	كير
RAWASI	1.06	4.08	378,950,000.00	68.90	5,500,000	رؤاسي
<b>Total</b>	<b>25.95</b>	<b>100.00</b>	<b>9,295,950,000.00</b>	<b>-</b>	<b>103,550,000</b>	<b>الإجمالي</b>
Commercial & Professional Svc	النسبة للسوق	النسبة للقطاع	القيمة السوقية بالريال	سعر الإغلاق	عدد الأسهم المصدرة	الخدمات التجارية والمهنية
	%to Market	%to Industry Group	Market Capitalization - SAR	Close Price	Issued Shares	
TADWEER	0.84	63.19	302,596,800.00	52.10	5,808,000	تدوير
ALDWAHJ	0.49	36.81	176,250,000.00	70.50	2,500,000	الدوية
<b>Total</b>	<b>1.34</b>	<b>100.00</b>	<b>478,846,800.00</b>	<b>-</b>	<b>8,308,000</b>	<b>الإجمالي</b>
Consumer Services	النسبة للسوق	النسبة للقطاع	القيمة السوقية بالريال	سعر الإغلاق	عدد الأسهم المصدرة	الخدمات الاستهلاكية
	%to Market	%to Industry Group	Market Capitalization - SAR	Close Price	Issued Shares	
BURGERIZR	0.98	57.37	350,000,000.00	100.00	3,500,000	برغرإيزر
ACADEMY OF LEARNING	0.73	42.63	260,100,000.00	43.35	6,000,000	أكاديمية التعلم
<b>Total</b>	<b>1.70</b>	<b>#VALUE!</b>	<b>610,100,000.00</b>	<b>-</b>	<b>9,500,000</b>	<b>الإجمالي</b>
Retailing	النسبة للسوق	النسبة للقطاع	القيمة السوقية بالريال	سعر الإغلاق	عدد الأسهم المصدرة	تجزئة السلع الكمالية
	%to Market	%to Industry Group	Market Capitalization - SAR	Close Price	Issued Shares	
ALHASOOB	0.84	2.89	299,880,000.00	214.20	1,400,000	الحاسوب
JAHEZ	26.62	91.91	9,537,048,927.00	909.00	10,491,803	جاهز
AMWAJ INTERNATIONAL	1.51	99.85	540,000,000.00	90.00	6,000,000	أمواج الدولية
<b>Total</b>	<b>28.97</b>	<b>104.64</b>	<b>10,376,928,927.00</b>	<b>-</b>	<b>17,893,803</b>	<b>الإجمالي</b>
Food & Beverages	النسبة للسوق	النسبة للقطاع	القيمة السوقية بالريال	سعر الإغلاق	عدد الأسهم المصدرة	إنتاج الألبان
	%to Market	%to Industry Group	Market Capitalization - SAR	Close Price	Issued Shares	
FESH FASH	0.52	34.48	186,450,000.00	165.00	1,130,000	فش فاش
ALIOUF WATER	0.50	32.94	178,125,000.00	57.00	3,125,000	مياة الجوف
FADECO	0.49	32.59	176,250,000.00	125.00	1,410,000	فاديكو
<b>Total</b>	<b>1.51</b>	<b>100.00</b>	<b>540,825,000.00</b>	<b>-</b>	<b>5,665,000</b>	<b>الإجمالي</b>
Health Care Equipment & Svc	النسبة للسوق	النسبة للقطاع	القيمة السوقية بالريال	سعر الإغلاق	عدد الأسهم المصدرة	الرعاية الصحية
	%to Market	%to Industry Group	Market Capitalization - SAR	Close Price	Issued Shares	
CMCER	2.06	15.49	378,450,000.00	49.15	7,700,000	المركز الكندي الطبي
AME	7.82	11.96	292,250,000.00	41.75	7,000,000	أفيم بيه
TIBYAHY	2.20	32.25	788,000,000.00	39.40	20,000,000	طبية
FUTURE CARE	1.75	25.70	628,000,000.00	125.60	5,000,000	الرعاية المستقبلية
NABA ALSAHA	1.00	14.61	357,000,000.00	51.00	7,000,000	نيع الصحة
<b>Total</b>	<b>6.82</b>	<b>100.00</b>	<b>2,443,705,000.00</b>	<b>-</b>	<b>46,700,000</b>	<b>الإجمالي</b>
Software & Services	النسبة للسوق	النسبة للقطاع	القيمة السوقية بالريال	سعر الإغلاق	عدد الأسهم المصدرة	الطبيقات وخدمات التقنية
	%to Market	%to Industry Group	Market Capitalization - SAR	Close Price	Issued Shares	
AZM	1.44	41.19	515,400,000.00	171.80	3,000,000	عزم
NASEEJ TECH	1.12	31.96	400,000,000.00	80.00	5,000,000	نسيج لتقنية
NETWORKERS	0.94	26.85	336,000,000.00	56.00	6,000,000	نت وركيز
<b>Total</b>	<b>3.49</b>	<b>100.00</b>	<b>1,251,400,000.00</b>	<b>-</b>	<b>14,000,000</b>	<b>الإجمالي</b>
Technology Hardware & Equipment	النسبة للسوق	النسبة للقطاع	القيمة السوقية بالريال	سعر الإغلاق	عدد الأسهم المصدرة	الأجهزة والمعدات التقنية
	%to Market	%to Industry Group	Market Capitalization - SAR	Close Price	Issued Shares	
AICTEC	0.56	100.00	199,750,000.00	79.90	2,500,000	اكتيك
<b>Total</b>	<b>0.56</b>	<b>100.00</b>	<b>199,750,000.00</b>	<b>-</b>	<b>2,500,000</b>	<b>الإجمالي</b>
Utilities	النسبة للسوق	النسبة للقطاع	القيمة السوقية بالريال	سعر الإغلاق	عدد الأسهم المصدرة	المرافق العامة
	%to Market	%to Industry Group	Market Capitalization - SAR	Close Price	Issued Shares	
NGDC	0.89	100.00	320,000,000.00	64.00	5,000,000	غاز
<b>Total</b>	<b>0.89</b>	<b>100.00</b>	<b>320,000,000.00</b>	<b>-</b>	<b>5,000,000</b>	<b>الإجمالي</b>
Real Estate Mgmt & Dev't	النسبة للسوق	النسبة للقطاع	القيمة السوقية بالريال	سعر الإغلاق	عدد الأسهم المصدرة	إدارة وتطوير العقارات
	%to Market	%to Industry Group	Market Capitalization - SAR	Close Price	Issued Shares	
SUMOU	5.59	44.50	2,002,500,000.00	53.40	37,500,000	سمو
BANAN	2.78	22.16	997,000,000.00	49.85	20,000,000	بنان
ENMA ALRAWABI	2.23	17.78	800,000,000.00	20.00	40,000,000	إنماء الروابي
LADUN	1.95	15.56	700,000,000.00	14.00	50,000,000	لادن
<b>Total</b>	<b>12.56</b>	<b>100.00</b>	<b>4,499,500,000.00</b>	<b>-</b>	<b>147,500,000</b>	<b>الإجمالي</b>
<b>Total Market</b>	<b>100</b>	<b>-</b>	<b>35,820,320,227.00</b>	<b>-</b>	<b>531,124,803</b>	<b>إجمالي السوق</b>

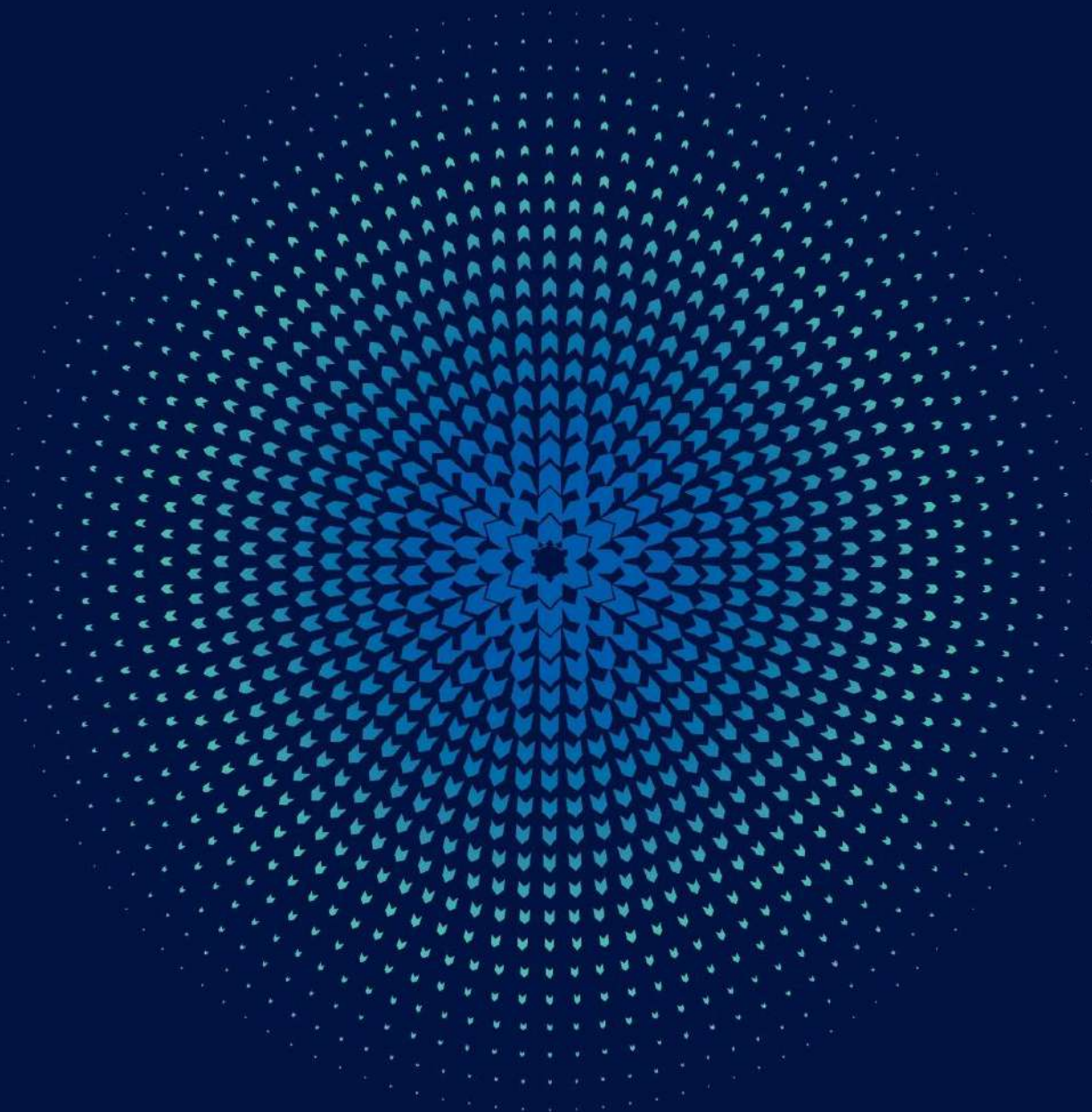

التغير في قيمة إصدارات الصكوك والسندات - الربع الثالث 2022م  
Changes in Sizes of Issuances - Sukuk/Bonds Market - 3<sup>rd</sup> Quarter 2022

Sukuk/Bond Name	Date of Change	Size of Issuances (Before) SAR	Size of Issuances (After) SAR	الصكوك والسندات
	تاريخ التغير	قيمة الإصدارات (قبل) رس	قيمة الإصدارات (بعد) رس	
Saudi Government SAR Sukuk 2022-06-08	28/07/2022	2,863,500,000	3,343,500,000	صكوك الحكومة السعودية بالريال 2022-06-08
Saudi Government SAR Sukuk 2022-06-12	28/07/2022	2,578,900,000	5,028,900,000	صكوك الحكومة السعودية بالريال 2022-06-12
Saudi Government SAR Sukuk 2022-03-05	24/08/2022	2,594,944,000	4,284,944,000	صكوك الحكومة السعودية بالريال 2022-03-05
Saudi Government SAR Sukuk 2022-06-08	24/08/2022	3,343,500,000	4,643,500,000	صكوك الحكومة السعودية بالريال 2022-06-08
Saudi Government SAR Sukuk 2022-06-12	24/08/2022	5,028,900,000	5,128,900,000	صكوك الحكومة السعودية بالريال 2022-06-12
Saudi Government SAR Sukuk 2022-03-05	14/09/2022	4,284,944,000	4,485,944,000	صكوك الحكومة السعودية بالريال 2022-03-05
Saudi Government SAR Sukuk 2022-03-10	14/09/2022	29,665,522,000	30,365,522,000	صكوك الحكومة السعودية بالريال 2022-03-10
Saudi Government SAR Sukuk 2022-03-15	14/09/2022	14,258,923,000	15,058,923,000	صكوك الحكومة السعودية بالريال 2022-03-15

إحصائيات سوق الصكوك والسندات - سبتمبر 2022م  
Market Statistics Sukuk/Bonds - September 2022

SUKUK & BONDS	عدد الصكوك والسندات المدرجة	إغلاق المؤشر	القيمة الاسمية المتداولة (ر.س.)	القيمة المتداولة (ر.س.)	عدد الصفقات	الصكوك و السندات
	Number of Listed Sukuk & Bonds	Index Close	Nominal Value Traded (SAR)	Value Traded (SAR)	No. Of Trades	
Government Debt Instruments index	74	966.16	879,520,000	874,012,097.17	209	مؤشر أدوات الدين الحكومية
Corporate Sukuk & Bonds Index	3	993.63	3,000,000	3,006,000.00	1	مؤشر صكوك وسندات الشركات
Sukuk & Bonds Market Index	77	956.46	882,520,000	877,018,097.17	210	مؤشر سوق الصكوك والسندات

قيمة الإصدارات الإجمالية سوق الصكوك والسندات  
Total Size of Issuances Sukuk/Bonds

Month	عدد الصكوك والسندات المدرجة	قيمة الإصدارات الإجمالية (ر.س.)	إغلاق المؤشر	القيمة الاسمية المتداولة (ر.س.)	القيمة المتداولة (ر.س.)	عدد الصفقات	الشهر
	Number of Listed Sukuk & Bonds	Total Size Of Issuances (SAR)	Index Close	Nominal Value Traded (SAR)	Value Traded (SAR)	No. Of Trades	
January	81	464,203,215,860	996.64	3,104,523,000	3,138,427,093.22	147	يناير
February	81	477,381,215,860	993.30	961,777,000	997,944,717.60	120	فبراير
March	82	488,002,650,860	981.63	669,305,000	683,540,487.35	296	مارس
1 <sup>st</sup> Quarter 2022	82	488,002,650,860.00	981.63	4,735,605,000	4,819,912,298.17	563	الربع الأول 2022
April	82	497,985,068,860	967.14	135,663,000	132,442,692.68	105	أبريل
May	81	507,207,869,860	959.33	143,949,000	141,804,665.20	130	مايو
June	83	512,355,675,400	957.37	419,754,000	411,469,925.56	238	يونيو
2 <sup>nd</sup> Quarter 2022	83	512,355,675,400.00	957.37	699,366,000	685,717,283.44	473	الربع الثاني 2022
July	81	507,799,675,400	961.56	700,745,000	666,605,748.68	88	يوليو
August	79	510,433,917,400	966.19	947,910,000	929,056,127.50	227	أغسطس
September	77	511,249,766,400	956.46	882,520,000	877,018,097.17	210	سبتمبر
3 <sup>rd</sup> Quarter 2022	77	511,249,766,400.00	956.46	2,531,175,000	2,472,679,973.35	525	الربع الثالث 2022
Total	77	511,249,766,400.00	-	7,966,146,000.00	7,978,309,554.96	1,561	الإجمالي



## سوق الصكوك والسندات - الربع الثالث 2022م

### Sukuk/Bonds Market - 3<sup>rd</sup> Quarter 2022

Sukuk/Bonds Market	النسبة الى الإجمالي	القيمة المتداولة (ر.س)	النسبة الى الإجمالي	القيمة الاسمية المتداولة (ر.س)	النسبة الى الإجمالي	الصفقات المنفذة	سوق الصكوك والسندات
	%To Market	Value Traded (SAR)	% To Market	Nominal Value Traded (SAR)	% To Market	No. Of Trades	
Government Sukuk/Bonds	99.88%	2,469,673,973.35	99.88%	2,528,175,000.00	99.81%	524	صكوك وسندات الحكومة
Corporate Sukuk/Bonds	0.12%	3,006,000.00	0.12%	3,000,000.00	0.19%	1	صكوك وسندات الشركات
<b>Total</b>	<b>100.00%</b>	<b>2,472,679,973.35</b>	<b>100.00%</b>	<b>2,531,175,000.00</b>	<b>100.00%</b>	<b>525</b>	<b>الإجمالي</b>

إجمالي معلومات التداول في سوق الصكوك والسندات - الربع الثالث 2022م  
Sukuk/Bonds Total Market Trading Information - 3<sup>rd</sup> Quarter 2022

Trading Information	النسبة الى الأجمالي % of Total	الربع الثالث - 2022 3 <sup>rd</sup> Quarter 2022	معلومات التداول
<b>Sukuk/Bonds Order Book Trades</b>			<b>الصكوك والسندات في سجل الأوامر</b>
No. Of Trades	95.62%	502	عدد الصفقات المنفذة
Nominal Value Traded (SAR)	17.50%	442,909,401	القيمة الاسمية المتداولة (ر.س)
Value Traded (SAR)	17.79%	439,900,378	القيمة المتداولة (ر.س)
<b>Negotiated deals</b>			<b>الصفقات المتفاوض عليها</b>
No. Of Trades	4.38%	23	عدد الصفقات المنفذة
Nominal Value Traded (SAR)	82.50%	2,088,265,599	القيمة الاسمية المتداولة (ر.س)
Value Traded (SAR)	82.21%	2,032,779,595	القيمة المتداولة (ر.س)
<b>Sukuk/Bonds Total Trades</b>			<b>إجمالي تداولات الصكوك والسندات</b>
No. Of Trades	100%	525	عدد الصفقات المنفذة
Nominal Value Traded (SAR)	100%	2,531,175,000	القيمة الاسمية المتداولة (ر.س)
Value Traded (SAR)	100%	2,472,679,973	القيمة المتداولة (ر.س)

## مقارنة احصائيات سوق الصكوك والسندات - الربع الثالث 2022م / الربع الثاني 2022م

### Comparing Sukuk/Bonds Statistics - 3<sup>rd</sup> Quarter 2022 / 2<sup>nd</sup> Quarter 2022

Trading Statistics Sukuk / Bonds	نسبة التغير	الربع الثاني - 2022	الربع الثالث - 2022	إحصائيات التداول (الصكوك والسندات)
	% Change	2 <sup>nd</sup> Q - 2022	3 <sup>rd</sup> Q - 2022	
No. Of Trades on Order Book	7.49%	467	502	عدد الصفقات المنفذة في سجل الأوامر
Nominal Value Traded on Order Book (SAR)	-29.64%	629,466,000	442,909,401	القيمة الاسمية المتداولة في سجل الأوامر (ر.س)
Value Traded on Order Book (SAR)	-28.45%	614,833,433	439,900,378	القيمة المتداولة في سجل الأوامر (ر.س)
Negotiated Deals No. Of Trades	-	6.00	23.00	عدد الصفقات المتفاوض عليها المنفذة
Negotiated Deals Nominal Value Traded (SAR)	-	69,900,000.00	2,088,265,599.00	القيمة الاسمية المتداولة للصفقات المتفاوض عليها (ر.س)
Negotiated Deals Value Traded (SAR)	-	70,883,850.00	2,032,779,595.46	القيمة المتداولة للصفقات المتفاوض عليها (ر.س)
Number of Trading Days	-	60	60	عدد أيام التداول
Daily Average of Nominal Value Traded (SAR)	261.92%	11,656,100	42,186,250	المتوسط اليومي لقيمة الاسمية المتداولة (ر.س)
Daily Average of Value Traded (SAR)	260.60%	11,428,621	41,211,333	المتوسط اليومي المتداولة (ر.س)
Sukuk/Bonds Market Index	-0.10%	957.37	956.46	مؤشر سوق الصكوك والسندات
Total Size Of Issuances (SAR)	-0.22%	512,355,675,400	511,249,766,400	قيمة الإصدارات الإجمالية (ر.س)
Number of newly Sukuk/Bonds listed	-	2	0	عدد الصكوك والسندات الجديدة المدرجة
Number of Delisting Sukuk/Bonds	-	1	6	عدد الصكوك والسندات ملغاة الإدراج
Number listed Sukuk/Bonds	-	83	77	عدد الصكوك والسندات المدرجة



## تصنيف قيم الملكية و عدد الملاك للصكوك والسندات المدرجة - بنهاية الربع الثالث 2022

### Types of Ownership and Number of Owners in Listed Sukuk and Bonds - As End of Q3 2022

الصناديق* Funds*		جهات حكومية وشبه حكومية Government and Semi-Government		شركات Companies		أفراد Individuals	
العدد Number	قيم الملكية (مليون ريال) (SAR Mln) Holdings Value	العدد Number	قيم الملكية (مليون ريال) (SAR Mln) Holdings Value	العدد Number	قيم الملكية (مليون ريال) (SAR Mln) Holdings Value	العدد Number	قيم الملكية (مليون ريال) (SAR Mln) Holdings Value
24	19,161.16	10	93,023.55	70	398,823.32	62	241.91

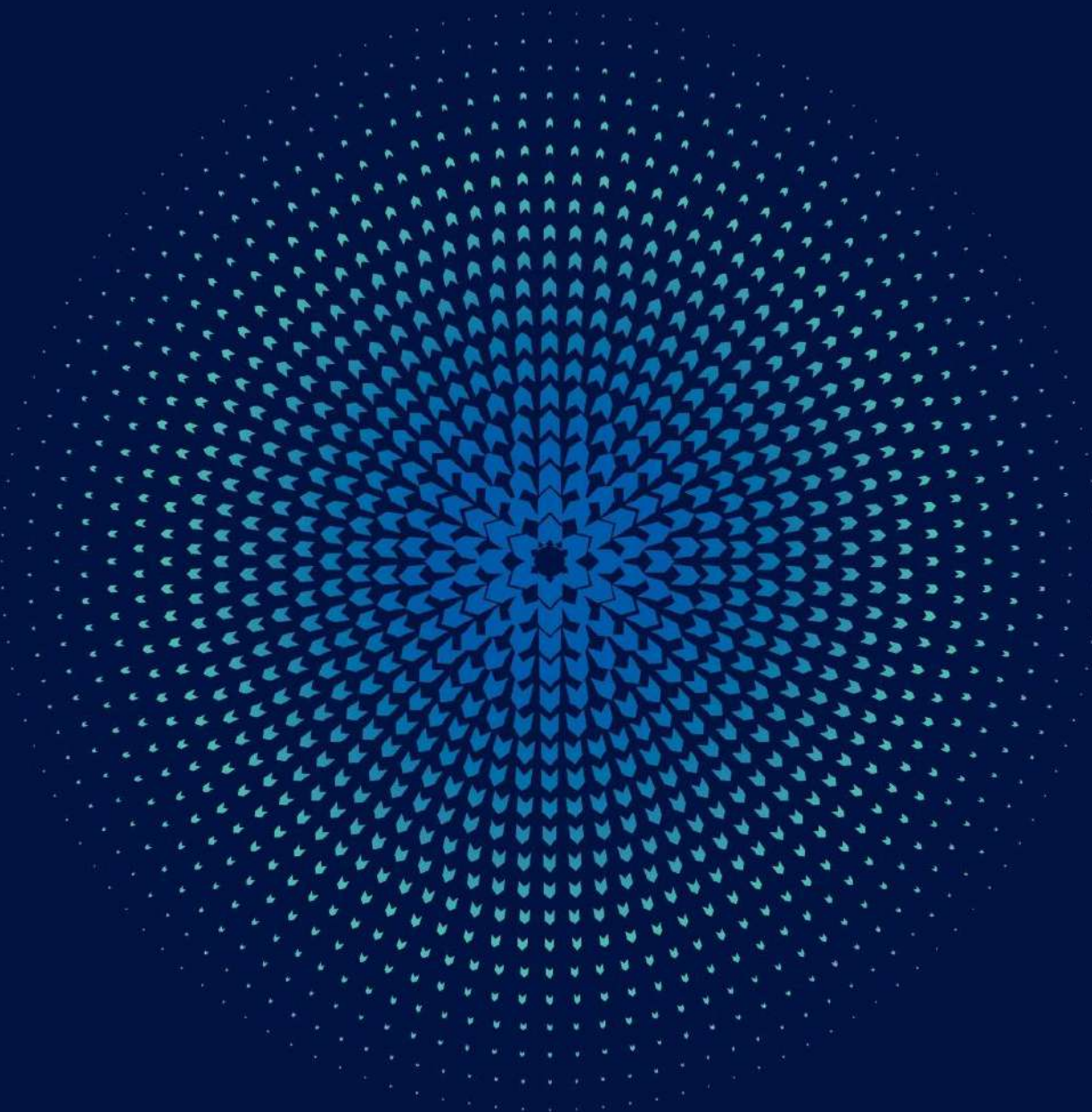

سوق صناديق المؤشرات المتداولة

**ETFS**

صناديق الاستثمار المغلقة

**CEFS**

إحصائيات صناديق المؤشرات المتداولة - التسعة أشهر الأولى 2022م  
ETFs Statistics - 1<sup>st</sup> Nine Months 2022

ETFs	الكمية المتداولة	القيمة المتداولة (ريال)	الصفقات المنفذة	صناديق المؤشرات المتداولة
	Volume Traded	Value Traded (SAR)	No. of Trades	
YAQEEEN 30	13,654,511	720,608,987.30	26,271	يقين 30
YAQEEEN PETROCHEMICAL	684,422	31,732,247.05	5,062	يقين للبتروكيماويات
ALAWWAL MT30	336,956	17,092,569.30	3,070	الأول إم تي 30
ALBILAD SUKUK	13,492,673	122,138,543.32	22,934	صكوك البلاد
ALINMA SUKUK	112,456	11,213,952.50	1,282	صكوك الإنماء
ALBILAD GOLD	42,949,270	458,031,658.14	62,466	البلاد للذهب
ALBILAD MSCI	3,224,823	31,545,495.42	10,014	البلاد إم إس سي إس آي
<b>Total</b>	<b>74,455,111</b>	<b>1,392,363,453.03</b>	<b>131,099</b>	<b>الإجمالي</b>

إحصائيات صناديق المؤشرات المتداولة  
ETFs Statistics

Month	الكمية المتداولة	القيمة المتداولة (ريال)	الصفقات المنفذة	الشهر
	Volume Traded	Value Traded (SAR)	No. of Trades	
January	4,887,332	118,744,962.53	9,028	يناير
February	17,764,241	227,869,040.55	22,422	فبراير
March	20,902,656	319,524,969.01	29,223	مارس
<b>1<sup>st</sup> Quarter 2022</b>	<b>43,554,229</b>	<b>666,138,972.09</b>	<b>60,673</b>	<b>الربع الأول 2022</b>
April	7,090,778	184,014,106.33	20,819	أبريل
May	4,500,215	107,602,507.55	11,806	مايو
June	9,015,938	133,612,176.16	10,186	يونيو
<b>2<sup>nd</sup> Quarter 2022</b>	<b>20,606,931</b>	<b>425,228,790.04</b>	<b>42,811</b>	<b>الربع الثاني 2022</b>
July	2,041,448	61,871,170.51	7,475	يوليو
August	4,541,252	139,466,785.56	10,321	أغسطس
September	3,711,251	99,657,734.83	9,819	سبتمبر
<b>3<sup>rd</sup> Quarter 2022</b>	<b>10,293,951</b>	<b>300,995,690.90</b>	<b>27,615</b>	<b>الربع الثالث 2022</b>
<b>Total</b>	<b>74,455,111</b>	<b>1,392,363,453.03</b>	<b>131,099</b>	<b>الإجمالي</b>

إحصائيات صناديق الاستثمار المغلقة - التسعة أشهر الأولى 2022م

CEFs Statistics - 1<sup>st</sup> Nine Months 2022

CEFs	الكمية المتداولة	القيمة المتداولة (ريال)	الصفقات المنفذة	صناديق الاستثمار المغلقة
	Volume Traded	Value Traded (SAR)	No. of Trades	
Alkhabeer Income	21,176,412	173,815,163.43	52,340	الخبير للدخل
ALKHABEER GROWTH AND INCOME *	65,383,028	521,625,547.45	178,666	* الخبير للنمو والدخل
<b>Total</b>	<b>86,559,440</b>	<b>695,440,710.88</b>	<b>231,006</b>	<b>الإجمالي</b>

\* Listed on 27/04/2022

\* تم الإدراج في 27/04/2022

إحصائيات صناديق الاستثمار المغلقة

CEFs Statistics

Month	الكمية المتداولة	القيمة المتداولة (ريال)	الصفقات المنفذة	الشهر
	Volume Traded	Value Traded (SAR)	No. of Trades	
January	2,630,619	23,293,317.61	5,255	يناير
February	3,856,387	33,769,769.31	7,591	فبراير
March	2,939,086	25,125,270.51	6,129	مارس
<b>1<sup>st</sup> Quarter 2022</b>	<b>9,426,092</b>	<b>82,188,357.43</b>	<b>18,975</b>	<b>الربع الأول 2022</b>
April	20,754,422	190,758,010.08	36,606	أبريل
May	22,225,992	180,582,159.43	69,219	مايو
June	11,253,099	82,759,302.91	36,507	يونيو
<b>2<sup>nd</sup> Quarter 2022</b>	<b>54,233,513</b>	<b>454,099,472.42</b>	<b>142,332</b>	<b>الربع الثاني 2022</b>
July	6,056,299	41,373,671.45	18,504	يوليو
August	10,380,669	74,728,261.46	30,080	أغسطس
September	6,462,867	43,050,948.12	21,115	سبتمبر
<b>3<sup>rd</sup> Quarter 2022</b>	<b>22,899,835</b>	<b>159,152,881.03</b>	<b>69,699</b>	<b>الربع الثالث 2022</b>
<b>Total</b>	<b>86,559,440</b>	<b>695,440,710.88</b>	<b>231,006</b>	<b>الإجمالي</b>



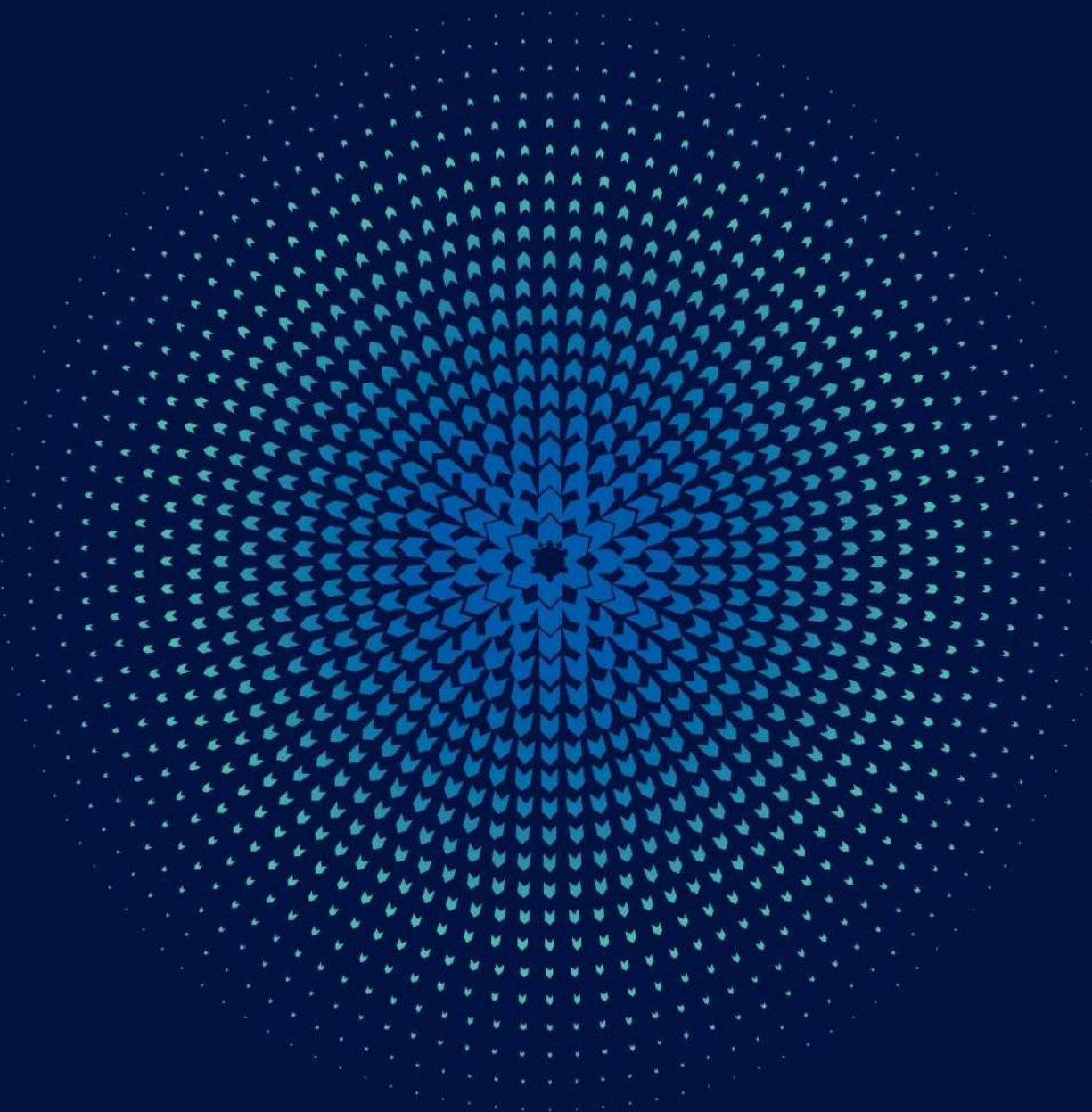

إحصائيات سوق المشتقات - سبتمبر 2022  
Derivatives Statistics - September 2022

CONTRACT	الكمية المتداولة	القيمة المتداولة (ريال)	الصفقات المنفذة	العقد
	Volume Traded	Value Traded (SAR)	No. of Trades	
<b>العقود المستقبلية للمؤشرات</b>				
Index Futures				
MT30 Index Futures September 22 *	0	0.00	0	العقود المستقبلية لمؤشر (إم تي 30) سبتمبر 22 *
MT30 Index Futures October 22	0	0.00	0	العقود المستقبلية لمؤشر (إم تي 30) أكتوبر 22
MT30 Index Futures November 22	0	0.00	0	العقود المستقبلية لمؤشر (إم تي 30) نوفمبر 22
MT30 Index Futures December 22	0	0.00	0	العقود المستقبلية لمؤشر (إم تي 30) ديسمبر 22
MT30 Index Futures March 23	0	0.00	0	العقود المستقبلية لمؤشر (إم تي 30) مارس 23
<b>Total Single Stock Futures</b>	<b>0</b>	<b>0.00</b>	<b>0</b>	<b>إجمالي العقود المستقبلية للمؤشرات</b>
CONTRACT	الكمية المتداولة	القيمة المتداولة (ريال)	الصفقات المنفذة	العقد
	Volume Traded	Value Traded (SAR)	No. of Trades	
<b>العقود المستقبلية للأسهم المفردة</b>				
Single Stock Futures				
ARMF September 22 *	0	0.00	0	العقود المستقبلية لأسهم أرامكو سبتمبر 22 *
ARMF October 22	0	0.00	0	العقود المستقبلية لأسهم أرامكو أكتوبر 22
ARMF November 22	0	0.00	0	العقود المستقبلية لأسهم أرامكو نوفمبر 22
ARMF December 22	0	0.00	0	العقود المستقبلية لأسهم أرامكو ديسمبر 22
ARMF March 23	0	0.00	0	العقود المستقبلية لأسهم أرامكو مارس 23
INMF September 22 *	0	0.00	0	العقود المستقبلية لأسهم الإنماء سبتمبر 22 *
INMF October 22	0	0.00	0	العقود المستقبلية لأسهم الإنماء أكتوبر 22
INMF November 22	0	0.00	0	العقود المستقبلية لأسهم الإنماء نوفمبر 22
INMF December 22	0	0.00	0	العقود المستقبلية لأسهم الإنماء ديسمبر 22
INMF March 23	0	0.00	0	العقود المستقبلية لأسهم الإنماء مارس 23
KYNF September 22 *	0	0.00	0	العقود المستقبلية لأسهم كيان السعودية سبتمبر 22 *
KYNF October 22	0	0.00	0	العقود المستقبلية لأسهم كيان السعودية أكتوبر 22
KYNF November 22	0	0.00	0	العقود المستقبلية لأسهم كيان السعودية نوفمبر 22
KYNF December 22	0	0.00	0	العقود المستقبلية لأسهم كيان السعودية ديسمبر 22
KYNF March 23	0	0.00	0	العقود المستقبلية لأسهم كيان السعودية مارس 23
MDNF September 22 *	20	152,400.00	1	العقود المستقبلية لأسهم معادن سبتمبر 22 *
MDNF October 22	0	0.00	0	العقود المستقبلية لأسهم معادن أكتوبر 22
MDNF November 22	0	0.00	0	العقود المستقبلية لأسهم معادن نوفمبر 22
MDNF December 22	0	0.00	0	العقود المستقبلية لأسهم معادن ديسمبر 22
MDNF March 23	0	0.00	0	العقود المستقبلية لأسهم معادن مارس 23
MRIF September 22 *	0	0.00	0	العقود المستقبلية لأسهم المراعي سبتمبر 22 *
MRIF October 22	0	0.00	0	العقود المستقبلية لأسهم المراعي أكتوبر 22
MRIF November 22	0	0.00	0	العقود المستقبلية لأسهم المراعي نوفمبر 22
MRIF December 22	0	0.00	0	العقود المستقبلية لأسهم المراعي ديسمبر 22
MRIF March 23	0	0.00	0	العقود المستقبلية لأسهم المراعي مارس 23
RJHF September 22 *	0	0.00	0	العقود المستقبلية لأسهم الراجحي سبتمبر 22 *
RJHF October 22	0	0.00	0	العقود المستقبلية لأسهم الراجحي أكتوبر 22
RJHF November 22	0	0.00	0	العقود المستقبلية لأسهم الراجحي نوفمبر 22
RJHF December 22	0	0.00	0	العقود المستقبلية لأسهم الراجحي ديسمبر 22
RJHF March 23	0	0.00	0	العقود المستقبلية لأسهم الراجحي مارس 23
SABF September 22 *	0	0.00	0	العقود المستقبلية لأسهم سايبك سبتمبر 22 *
SABF October 22	0	0.00	0	العقود المستقبلية لأسهم سايبك أكتوبر 22
SABF November 22	0	0.00	0	العقود المستقبلية لأسهم سايبك نوفمبر 22
SABF December 22	0	0.00	0	العقود المستقبلية لأسهم سايبك ديسمبر 22
SABF March 23	0	0.00	0	العقود المستقبلية لأسهم سايبك مارس 23
SECF September 22 *	0	0.00	0	العقود المستقبلية لأسهم كهرماء السعودية سبتمبر 22 *
SECF October 22	0	0.00	0	العقود المستقبلية لأسهم كهرماء السعودية أكتوبر 22
SECF November 22	0	0.00	0	العقود المستقبلية لأسهم كهرماء السعودية نوفمبر 22
SECF December 22	0	0.00	0	العقود المستقبلية لأسهم كهرماء السعودية ديسمبر 22
SECF March 23	0	0.00	0	العقود المستقبلية لأسهم كهرماء السعودية مارس 23
SNBF September 22 *	0	0.00	0	العقود المستقبلية لأسهم الأهلي سبتمبر 22 *
SNBF October 22	0	0.00	0	العقود المستقبلية لأسهم الأهلي أكتوبر 22
SNBF November 22	0	0.00	0	العقود المستقبلية لأسهم الأهلي نوفمبر 22
SNBF December 22	0	0.00	0	العقود المستقبلية لأسهم الأهلي ديسمبر 22
SNBF March 23	0	0.00	0	العقود المستقبلية لأسهم الأهلي مارس 23
STCF September 22 *	0	0.00	0	العقود المستقبلية لأسهم اس في سي سبتمبر 22 *
STCF October 22 X	0	0.00	0	العقود المستقبلية لأسهم اس في سي أكتوبر 22 X
STCF November 22	0	0.00	0	العقود المستقبلية لأسهم اس في سي نوفمبر 22
STCF December 22 X	0	0.00	0	العقود المستقبلية لأسهم اس في سي ديسمبر 22 X
STCF March 23 X	0	0.00	0	العقود المستقبلية لأسهم اس في سي مارس 23 X
<b>Total Single Stock Futures</b>	<b>20</b>	<b>152,400.00</b>	<b>1</b>	<b>إجمالي العقود المستقبلية للأسهم المفردة</b>
<b>Total</b>	<b>20</b>	<b>152,400.00</b>	<b>1</b>	<b>الإجمالي</b>

\* Delisted

\* إلغاء الراجح

إحصائيات سوق المشتقات الشهرية - 2022  
Derivatives Monthly Statistics - 2022

Month	الكمية المتداولة	القيمة المتداولة (ريال)	الصفقات المنفذة	الشهر
	Volume Traded	Value Traded (SAR)	No. of Trades	
January	100	16,315,500.00	6	يناير
February	85	14,623,500.00	6	فبراير
March	80	14,375,750.00	5	مارس
<b>1<sup>st</sup> Quarter 2022</b>	<b>265</b>	<b>45,314,750.00</b>	<b>17</b>	<b>الربع الأول 2022</b>
April	77	14,327,000.00	7	أبريل
May	20	3,597,000.00	2	مايو
June	90	14,683,000.00	7	يونيو
<b>2<sup>nd</sup> Quarter 2022</b>	<b>187</b>	<b>32,607,000</b>	<b>16</b>	<b>الربع الثاني 2022</b>
July	146	884,430.00	15	يوليو
August	135	3,511,600.00	9	أغسطس
September	20	152,400.00	1	سبتمبر
<b>3<sup>rd</sup> Quarter 2022</b>	<b>301</b>	<b>4,548,430</b>	<b>25</b>	<b>الربع الثالث 2022</b>
<b>Total</b>	<b>753</b>	<b>82,470,180.00</b>	<b>58</b>	<b>الإجمالي</b>