

Saudi Stock Exchange (Tadawul)
Statistical Report - July 2007

()
2007 -



Market Information Dept.

2007 () Saudi Stock Exchange (Tadawul) - July 2007

TASI Rose By 564.33 points (8.10%)

**Total Value of Shares Traded Reached
SR 170.76 billion for July 2007**

At the end of July 2007 TADAWUL All Share Index (TASI) closed at a level of (7534.05) points gained 564.33 points, appreciated by 8.10% over the previous month, and declined by 5.03% on an YTD basis. Highest close level for the index during the month was 7633.54 as on 25/07/2007.

The Market capitalization at the end of July 2007 reached SR (1.28) trillion (US\$ 341.85 billion), increasing by (15.22%) over the previous month.

The total value of shares traded for the month of July 2007 reached SR (170.76) billion (US\$ 45.54 billion), increasing by (33.58%) over the previous month.

The total number of shares traded reached (3.95) billion for July 2007 compared to (3.01) billion shares for the previous month, increasing by (31.20%).

The total number of transactions executed during July 2007 reached (5.08) million compared to (4.32) million trades for the month of June 2007, increasing by (17.61%).

(%8.10) 564.33
170.76
2007

في نهاية شهر يوليو 2007 م أغلق المؤشر العام للسوق المالية السعودية (تداول) عند مستوى (7534.05) نقطة مرتفعاً 564.33 نقطة أي بنسبة (%8.10) مقارنة بالشهر السابق ومتراجعا بنسبة (%5.03) للعام حتى تاريخه. وقد حقق المؤشر أعلى نقطة خلال الشهر في يوم 2007/07/25 م حيث أغلق عند مستوى (7633.54) نقطة.

بلغت القيمة السوقية للأسهم المصدرة في نهاية شهر يوليو 2007 م (1.28) تريليون ريال أي ما يعادل (341.85) مليار دولار أمريكي، مسجلة ارتفاعا بلغت نسبته (%15.22) عن الشهر السابق.

بلغت القيمة الإجمالية للأسهم المتداولة لشهر يوليو 2007 م (170.76) مليار ريال أي ما يعادل (45.54) مليار دولار أمريكي وذلك بارتفاع بلغت نسبته (%33.58) عن الشهر السابق.

وبلغ إجمالي عدد الأسهم المتداولة لشهر يوليو 2007 م (3.95) مليار سهم مقابل (3.01) مليار سهم تم تداولها في الشهر السابق، وذلك بارتفاع بلغت نسبته (%31.20).

أما إجمالي عدد الصفقات المنفذة خلال شهر يوليو 2007 م فقد بلغ (5.08) مليون صفقة مقابل (4.32) مليون صفقة تم تنفيذها خلال شهر يونيو 2007 م، وذلك بارتفاع بلغت نسبته (%17.61).

New Listing During July 2007:

- On 15/07/2007 Saudi Printing & Packing Co. was listed (with a paid up capital of SR 600 million divided into 60 million shares). The company offered 18 million shares at SR 22 per share.
- On 17/07/2007 Saudi United Cooperative Insurance Co. (Walaah Insurance) was listed (with a paid up capital of SR 200 million divided into 20 million shares). The company offered 8 million shares at a nominal value of SR 10 per share.
- On 21/07/2007 Sanad Insurance & Reinsurance Cooperative Co. (SANAD) was listed (with a paid up capital of SR 200 million divided into 20 million shares). The company offered 8 million shares at a nominal value of SR 10 per share.
- On 23/07/2007 Saudi Fransi Cooperative Insurance Co. (ALLIANZ SF) was listed (with a paid up capital of SR 100 million divided into 10 million shares). The company offered 3.1 million shares at a nominal value of SR 10 per share.
- On 29/07/2007 Kingdom Holding Co. was listed (with a paid up capital of SR 63 billion divided into 6.3 billion shares). The company offered 315 million shares at SR 10.25 per share.

New Offering During July 2007:

Kingdom Holding Co.

- **Share Capital:** SR 63 billion divided into 6.3 billion shares.
- **Offer Shares:** 315 million shares (5%) of its issued shares.
- **Offer Price:** SR 10.25 per share.
- **Offer Period:** From 10/07/2007 to 18/07/2007.

الشركات الجديدة المدرجة خلال شهر يوليو 2007 م:

- تم في 15/07/2007 م إدراج الشركة السعودية للطباعة والتغليف برأسمال مقداره (600) مليون ريال مقسم إلى (60) مليون سهم حيث تم طرح (18) مليون سهم للاكتتاب العام وذلك بقيمة (22) ريالاً للسهم الواحد.
- تم في 17/07/2007 م إدراج الشركة السعودية المتحدة للتأمين التعاوني (ولاء للتأمين) برأسمال مقداره (200) مليون ريال مقسم إلى (20) مليون سهم حيث تم طرح (8) مليون سهم للاكتتاب العام وذلك بقيمة اسمية قدرها (10) ريالاً للسهم الواحد.
- تم في 21/07/2007 م إدراج شركة سند للتأمين وإعادة التأمين التعاوني (سند) برأسمال مقداره (200) مليون ريال مقسم إلى (20) مليون سهم حيث تم طرح (8) مليون سهم للاكتتاب العام وذلك بقيمة اسمية قدرها (10) ريالاً للسهم الواحد.
- تم في 23/07/2007 م إدراج الشركة السعودية الفرنسية للتأمين التعاوني (أليانز إس إف) برأسمال مقداره (100) مليون ريال مقسم إلى (10) مليون سهم حيث تم طرح (3.1) مليون سهم للاكتتاب العام وذلك بقيمة اسمية قدرها (10) ريالاً للسهم الواحد.
- تم في 29/07/2007 م إدراج شركة المملكة القابضة برأسمال مقداره (63) مليار ريال مقسم إلى (6.3) مليار سهم حيث تم طرح (315) مليون سهم للاكتتاب العام وذلك بقيمة (10.25) ريالاً للسهم الواحد.

الطروحات الجديدة خلال شهر يوليو 2007 م:

شركة المملكة القابضة

- **رأسمال الشركة:** 63 مليار ريال مقسم إلى 6.3 مليار سهم.
- **أسهم الاكتتاب:** 315 مليون سهم تمثل 5% من أسهم الشركة.
- **سعر الطرح:** 10.25 ريالاً للسهم الواحد.
- **فترة الاكتتاب:** من 10/07/2007 م إلى 18/07/2007 م.

Corporate Actions During July 2007:

- Sahara Petrochemical Co. Increased its paid up capital by issuing one bonus share for every four shares held, raising its total number of issued shares to 187.5 million. Effective 17/07/2007.

Addition of new companies to TASI

- Saudi Vitrified Clay Pipes Company, SABB Takaful Co. and Saudi IAIC Cooperative Insurance Co. (SAIAMA) were added to Tadawul All Share Index (TASI) as the stock close price on Saturday 30/06/2007.
- Saudi Kayan Petrochemical Co. and Arabian Shield Cooperative Insurance Co. were added to Tadawul All Share Index (TASI) as the stock close price on Sunday 01/07/2007.

Note:

Historical prices & volume traded data are adjusted to account for all corporate actions.

إجراءات الشركات خلال يوليو 2007 م:

- رفعت شركة الصحراء للبتر وكيمائيات رأسمالها وذلك بمنح سهم مجاني لكل أربعة أسهم قائمة ليصبح عدد أسهمها المصدرة (187.5) مليون سهم وذلك بتاريخ 2007/07/17 م.

إضافة شركات جديدة لمؤشر تداول

- تم إضافة سهم الشركة السعودية لإنتاج الأنابيب الفخارية، شركة ساب تكافل وشركة أياك السعودية للتأمين التعاوني (سلامة) إلى مؤشر السوق (تداول) حسب سعر إقفال السهم ليوم السبت الموافق 2007/06/30 م.
- تم إضافة سهم شركة كيان السعودية للبتر وكيمائيات وشركة الدرع العربي للتأمين التعاوني إلى مؤشر السوق (تداول) حسب سعر إقفال السهم ليوم الأحد الموافق 2007/07/01 م.

ملاحظة:

بيانات الأسعار وكميات الأسهم المتداولة التاريخية معدلة لجميع إجراءات الشركات.

حركة تداول الاسهم حسب القطاعات - يوليو 2007 م

Sectoral Activities - July 2007

Sector	النسبة الى الاجمالي %To Market	قيمة الاسهم المتداولة Value Traded (SAR)	النسبة الى الاجمالي % To Market	الاسهم المتداولة Shares Traded	النسبة الى الاجمالي % To Market	الصفقات المنفذه Transactions	القطاعات
Banking	2.54%	4,332,295,662.50	2.14%	84,339,373	2.23%	113,515	البنوك
Industry	32.03%	54,686,150,329.00	34.48%	1,361,789,487	29.98%	1,524,511	الصناعة
Cement	1.31%	2,236,663,740.75	0.79%	31,214,039	0.74%	37,383	الاسمنت
Services	30.94%	52,840,152,877.00	34.40%	1,358,748,484	33.85%	1,721,271	الخدمات
Electricity	0.36%	606,518,246.75	1.35%	53,209,469	0.36%	18,442	الكهرباء
Telecom	1.05%	1,795,363,167.25	0.76%	29,921,408	0.78%	39,466	الاتصالات
Insurance	17.89%	30,549,325,982.75	12.58%	496,634,401	19.83%	1,008,111	التأمين
Agriculture	13.89%	23,712,628,001.00	13.51%	533,466,086	12.23%	622,041	الزراعة
Total	100.00%	170,759,098,007.00	100.00%	3,949,322,747	100.00%	5,084,740	الاجمالي

قيمة الأسهم المتداولة Value Traded

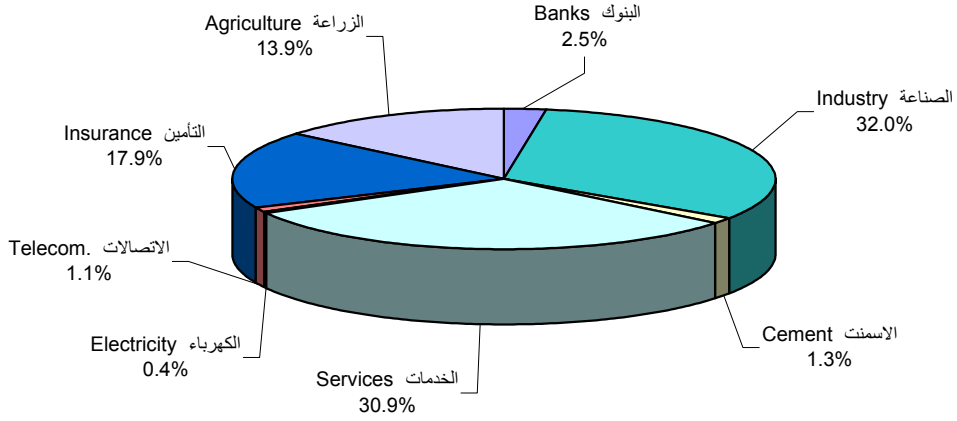

كمية الأسهم المتداولة Volume Traded

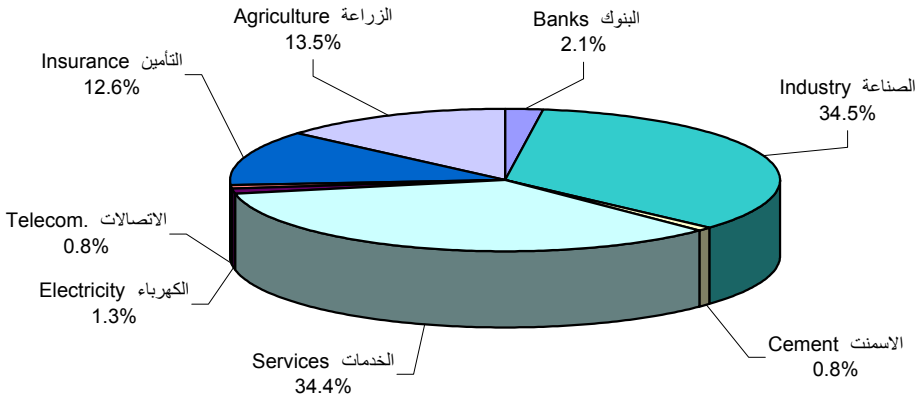

عدد الصفقات Number of Transactions

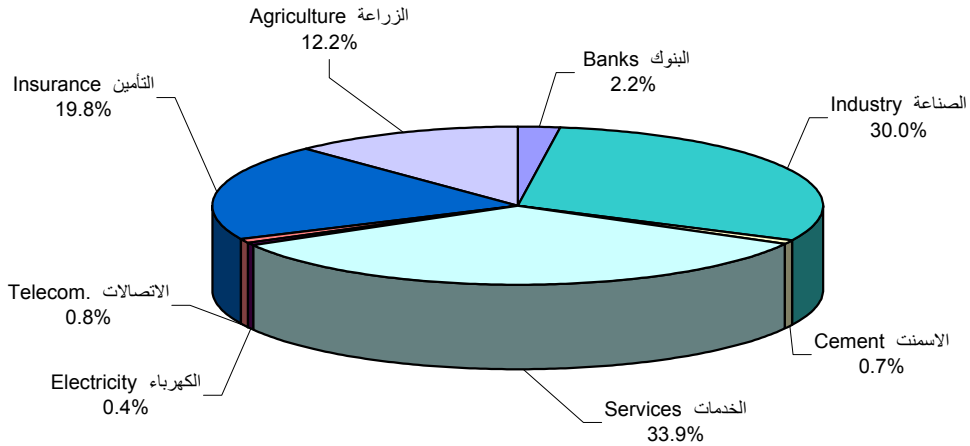

مقارنة معلومات التداول عن شهر يوليو 2007 م مع شهر يونيو 2007 م
Comparing Trading Information for July 2007 with June 2007

Trading Information	نسبة التغير % Change	يونيو June 2007	يوليو July 2007	معلومات التداول
Transactions	17.61%	4,323,227	5,084,740	عدد الصفقات المنفذه
Shares Traded	31.20%	3,010,078,018	3,949,322,747	عدد الاسهم المتداولة
Value Traded (SR)	33.58%	127,833,570,344	170,759,098,007.00	قيمة الاسهم المتداولة (ريال)
Total Trading Days	-	21	23	عدد ايام التداول
Daily Average of Transactions	7.39%	205,868	221,076	المتوسط اليومي لعدد الصفقات المنفذه
Daily Average of Shares Traded	19.79%	143,337,048	171,709,685	المتوسط اليومي للأسهم المتداولة
Daily Average of Value (SR)	21.96%	6,087,312,874	7,424,308,609	المتوسط اليومي لقيمة الاسهم المتداولة (ريال)
Market Capitalization (SR biln)	15.22%	1,112.63	1,281.94	القيمة السوقية للاسهم المصدره (مليار ريال)
All Share Index (TASI)	8.10%	6,969.72	7,534.05	المؤشر العام للاسعار (نقطه)

مقارنة معلومات التداول عن شهر يوليو 2007 م مع شهر يوليو 2006 م
Comparing trading Information for July 2007 with July 2006

Trading Information	نسبة التغير % Change	يوليو July 2006	يوليو July 2007	معلومات التداول
Transactions	-43.67%	9,027,051	5,084,740	عدد الصفقات المنفذه
Shares Traded	-40.23%	6,607,527,649	3,949,322,747	عدد الاسهم المتداولة
Value Traded (SR)	-60.20%	428,991,519,502.75	170,759,098,007.00	قيمة الاسهم المتداولة (ريال)
Number of Trading Days	-	23	23	عدد ايام التداول
Daily Average of Transactions	-43.67%	392,480	221,076	المتوسط اليومي لعدد الصفقات المنفذه
Daily Average of Shares Traded	-40.23%	287,283,811	171,709,685	المتوسط اليومي للأسهم المتداولة
Daily Average of Value (SR)	-60.20%	18,651,805,196	7,424,308,609	المتوسط اليومي لقيمة الاسهم المتداولة (ريال)
Market Capitalization (SR biln)	-21.08%	1,624.30	1,281.94	القيمة السوقية للاسهم المصدره (مليار ريال)
All Share Index (TASI)	-30.55%	10,847.95	7,534.05	المؤشر العام للاسعار (نقطه)

Tadawul All Share Index (TASI) - July 2007 مؤشر تداول لأسهم جميع الشركات - يوليو 2007 م

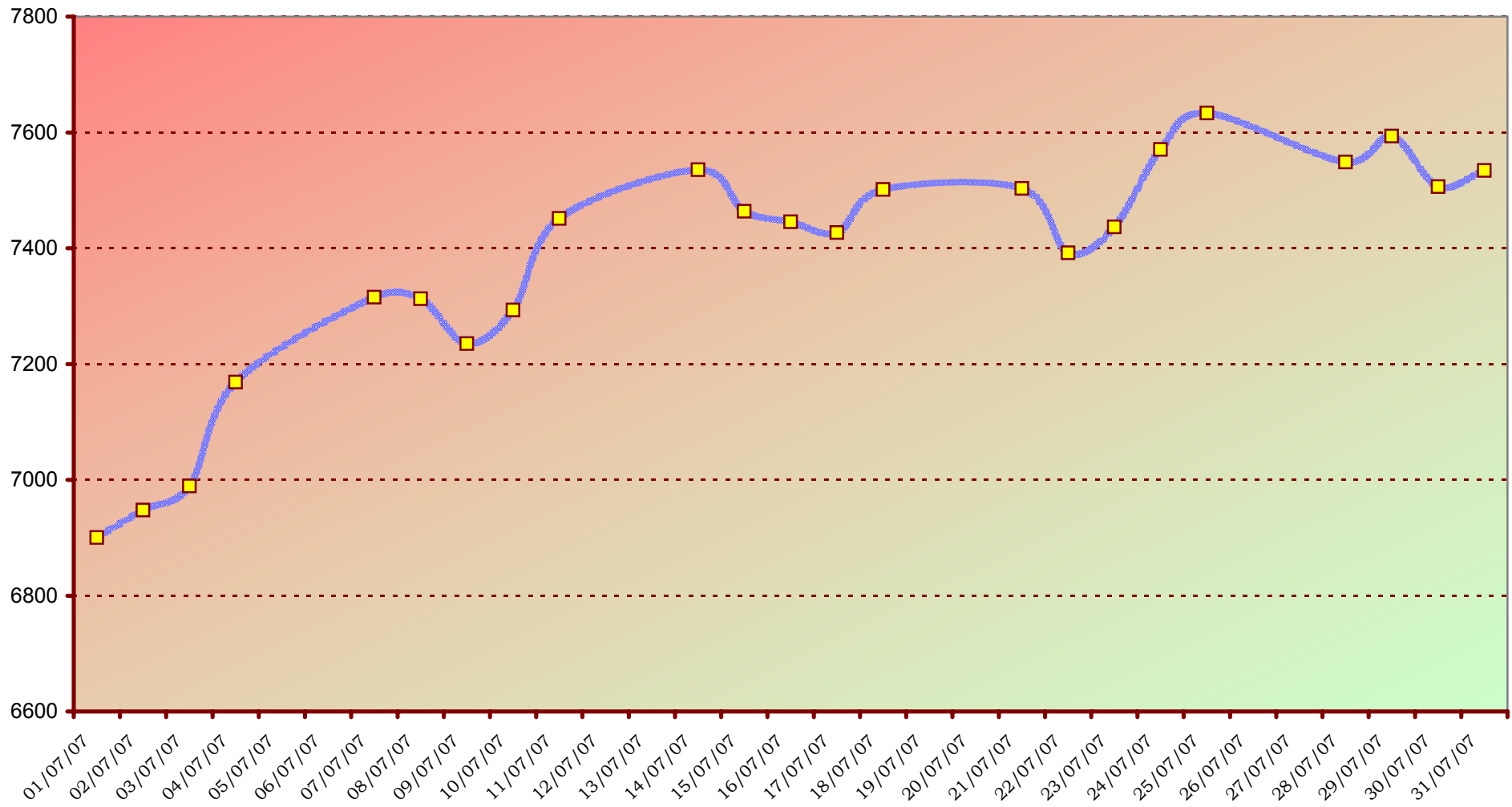

أداء مؤشرات القطاعات

Performance of Sectoral Indices

Sectoral Indices	% للعام حتي تاريخه YTD	نسبة التغير % Change	يونيو - 2007 م June - 2007	يوليو - 2007 م July - 2007	مؤشرات القطاعات
Banking Sector	-19.62%	1.06%	18,586.08	18,782.28	قطاع البنوك
Industrial Sector	15.20%	11.03%	16,646.41	18,482.06	قطاع الصناعة
Cement Sector	-1.48%	9.56%	5,122.63	5,612.37	قطاع الاسمنت
Services Sector	-4.54%	10.81%	1,761.15	1,951.57	قطاع الخدمات
Electricity Sector	-11.54%	0.00%	1,171.18	1,171.18	قطاع الكهرباء
Telecom. Sector	-15.40%	15.30%	2,285.61	2,635.35	قطاع الاتصالات
Insurance Sector	18.79%	28.01%	1,351.98	1,730.65	قطاع التأمين
Agricultural Sector	21.80%	23.30%	3,305.22	4,075.35	قطاع الزراعة

TASI & Volume Traded - July 2007

مؤشر تداول لاسهم جميع الشركات و الاسهم المتداولة - يوليو 2007 م

نقطة Points

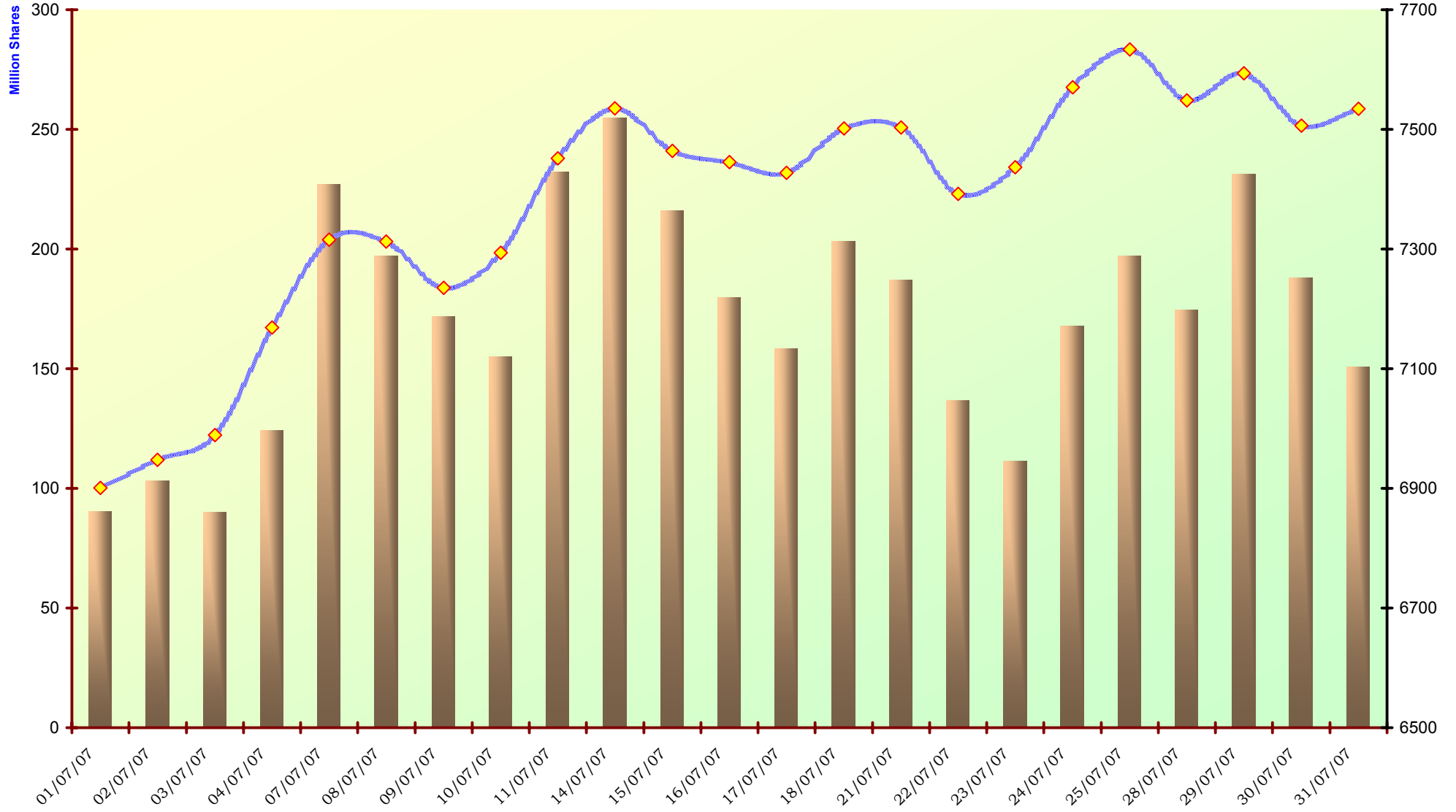

الشركات الأكثر ارتفاعا في اسعارها (مقارنة سعر اغلاق يوليو 2007 م مع يونيو 2007 م)
Top Gainers (Comparing Close Price of July 2007 with June 2007)

Company	نسبة التغير % Change	30/06/2007	31/07/2007	الشركة
ALLIANZ SF	1492.50%	10.00	159.25	أليانز إس إف
Walaa Insurance	532.50%	10.00	63.25	ولاء للتأمين
SANAD	490.00%	10.00	59.00	سند
SPPC	103.41%	22.00	44.75	طباعة وتغليف
Fitaihi	75.47%	26.50	46.50	فتيحي

الشركات الأكثر انخفاضاً في اسعارها (مقارنة سعر اغلاق يوليو 2007 م مع يونيو 2007 م)
Top Losers (Comparing Close Price of July 2007 with June 2007)

Company	نسبة التغير % Change	30/06/2007	31/07/2007	الشركة
SAMBA	-7.87%	127.00	117.00	سامبا
SIBC	-4.40%	39.75	38.00	استثمار
Saudi Export	-3.69%	67.75	65.25	الصادرات
BJAZ	-2.02%	49.50	48.50	الجزيرة
SABB	-1.87%	93.75	92.00	ساب

الشركات الثلاث الأكثر نشاطا - يوليو 2007 م
Top three active stocks - July 2007

By number of transactions

من حيث عدد الصفقات

Company	نسبة الشركة من اجمالي السوق % To Market	نسبة الشركة من القطاع % To Sector	عدد الصفقات Transactions	الشركة
SPPC	6.27%	18.53%	318,998	طباعة وتغليف
Saudi Kayan	3.97%	13.25%	201,959	كيان السعودية
SANAD	3.96%	19.96%	201,236	سند

By number of shares traded

من حيث عدد الاسهم المتداولة

Company	نسبة الشركة من اجمالي السوق % To Market	نسبة الشركة من القطاع % To Sector	الاسهم المتداولة Shares Traded	الشركة
Saudi Kayan	6.88%	19.96%	271,832,355	كيان السعودية
Al Baha	2.94%	8.54%	116,050,940	الباحة
SPPC	2.78%	8.09%	109,936,113	طباعة وتغليف

By value of shares traded

من حيث قيمة الاسهم المتداولة

Company	نسبة الشركة من اجمالي السوق %To Market	نسبة الشركة من القطاع %To Sector	قيمة الاسهم المتداولة Value Traded -SAR	الشركة
SALAMA	3.49%	19.50%	5,958,530,204.25	سلامة
SABIC	3.42%	10.67%	5,836,829,546.75	سابك
Shams	3.23%	10.44%	5,519,052,007.50	شمس

Banking Sector	قيمة الاسهم المتداولة Value Traded	الاسهم المتداولة Volume Traded	الصفقات المنفذه Transactions	قطاع البنوك
RIBL	144,003,703.50	2,672,459	2,965	الرياض
BJAZ	865,658,901.25	17,590,308	17,525	الجزيرة
SIBC	193,933,601.75	5,008,454	3,797	استثمار
Saudi Hollandi	65,243,657.25	1,572,846	2,064	السعودي الهولندي
Saudi Fransi	127,856,729.50	2,001,322	2,011	السعودي الفرنسي
SABB	89,141,830.00	983,593	2,123	ساب
Arab National	151,475,486.00	2,015,751	1,621	العربي الوطني
SAMBA	227,793,987.50	1,883,235	5,283	سامبا
Al Rajhi	1,639,849,348.25	22,258,351	38,852	الراجحي
AL Bilad	827,338,417.50	28,353,054	37,274	البلاد
Total	4,332,295,662.50	84,339,373	113,515	اجمالي القطاع

Industrial Sector	قيمة الاسهم المتداولة Value Traded	الاسهم المتداولة Volume Traded	الصفقات المنفذه Transactions	قطاع الصناعة
SABIC	5,836,829,546.75	47,346,707.00	71,643	سابك
SAFCO	904,008,385.00	6,424,652.00	7,484	سافكو
SARCO	798,134,871.50	3,863,660.00	26,588	المصافي
Ceramic	280,973,374.25	3,387,859.00	9,482	الخرزف
SAVOLA Group	709,425,591.75	17,537,376.00	19,765	مجموعة صافولا
Industrialization	907,695,594.75	26,815,111.00	12,952	التصنيع
Pharmaceutical	826,813,097.00	16,679,282.00	14,219	الدوائية
Gas&Industrialization	598,743,555.50	21,763,763.00	19,026	الغاز والتصنيع
Gypsum	551,783,764.25	8,156,837.00	17,401	الجبس
Food	2,459,742,369.00	56,901,561.00	77,071	الغذائية
Cables	912,127,706.25	23,638,944.00	13,258	الكابلات
Saudi Advanced	2,443,615,426.50	82,814,538.00	82,047	المتطورة
Saudi Industrial	1,353,598,720.50	67,515,914.00	52,298	صدق
Al Ahsa for Dev.	1,859,543,098.25	60,896,818.00	46,658	الاحساء للتنمية
Glass	1,581,044,045.75	37,867,230.00	32,840	زجاج
Amiantit	863,023,771.00	38,994,770.00	25,916	امياتنتيت
Alujain	745,878,578.00	32,315,226.00	17,920	اللجين
FIPCO	2,392,681,826.25	27,319,974.00	63,427	فييكو
SISCO	2,231,131,716.25	69,248,661.00	69,675	سيسكو
Pipes	853,539,531.50	14,378,171.00	13,639	أنابيب
Nama Chemicals	1,305,135,743.00	56,859,415.00	40,919	نماء للكيمياويات
Maadaniyah	2,083,782,675.00	32,777,484.00	52,664	معدنية
Saudi Chemical	581,747,929.50	17,899,401.00	11,996	الكيميائية السعودية
Zamil Industrial	237,740,380.00	3,125,930.00	6,428	الزامل للصناعة
SIIG	301,692,907.50	7,428,407.00	5,335	المجموعة السعودية
Sahara Petrochemical	332,155,623.25	11,864,003.00	14,251	الصحراء للبترول وكيمياويات
SADAFCO	1,653,936,614.25	37,219,424.00	48,832	سدافكو
Almarai	348,929,550.25	3,736,708.00	12,618	المراعي
YANSAB	438,500,991.00	15,674,509.00	48,447	ينساب
SPM	1,594,532,264.50	23,972,778.00	48,306	صناعة الورق
Sipchem	1,952,758,301.50	51,303,195.00	67,238	سيكيم العالمية
AL Babtain	1,569,458,328.25	20,996,501.00	48,302	البابطين
APPC	1,628,073,716.75	60,579,375.00	51,977	المتقدمة
AlAbdullatif	3,014,620,200.50	41,461,468.00	66,501	العبد اللطيف
Saudi Kayan	3,332,744,852.75	271,832,355.00	201,959	كيان السعودية
SVCP	5,200,005,681.00	41,191,480.00	105,429	الفخارية
Total	54,686,150,329.00	1,361,789,487	1,524,511	اجمالي القطاع

Cement Sector	قيمة الاسهم المتداولة Value Traded	الاسهم المتداولة Volume Traded	الصفقات المنفذه Transactions	قطاع الاسمنت
Arab Cement	185,703,284.25	2,401,528.00	3,604	الاسمنت العربية
Yamamah Cement	511,547,078.50	6,955,771.00	8,056	اسمنت اليمامة
Saudi Cement	190,658,675.50	2,311,215.00	2,960	اسمنت السعودية
Qassim Cement	405,914,710.50	3,127,871.00	7,300	اسمنت القصيم
Southern Cement	171,039,425.50	2,307,182.00	2,307	اسمنت الجنوبيه
Yanbu Cement	257,817,669.25	3,397,551.00	3,320	اسمنت ينبع
Eastern Cement	302,735,934.75	4,005,094.00	3,925	اسمنت الشرقية
Tabuk Cement	211,246,962.50	6,707,827.00	5,911	اسمنت تبوك
Total	2,236,663,740.75	31,214,039	37,383	اجمالي القطاع

Services Sector	قيمة الاسهم المتداوله Value Traded	الاسهم المتداوله Volume Traded	الصفقات المنفذه Transactions	قطاع الخدمات
Hotels	2,519,455,900.75	66,150,145.00	75,677	الفنادق
Real Estate	1,014,377,273.25	27,235,123.00	25,054	العقارية
Shipping	717,102,013.50	42,331,690.00	12,268	النقل البحري
SAPTCO	520,177,157.25	37,571,130.00	26,332	النقل الجماعي
SASCO	1,377,950,677.75	62,827,510.00	52,398	خدمات السيارات
Anaam Holding	0.00	0.00	0.00	أنعام القابضة
Tihama	1,881,831,992.25	45,551,294.00	47,331	تهامة للاعلان
Assir	1,317,695,776.00	38,726,713.00	26,061	عسير
Taiba	1,900,816,397.25	68,908,744.00	41,011	طيبة للاستثمار
Makkah	2,460,967,997.25	68,257,783.00	50,174	مكة للانشاء
Mubarrad	3,401,492,803.50	78,968,173.00	95,301	مبرد
Al Baha	5,267,992,108.00	116,050,940.00	143,245	الباحة
Saudi Export	3,709,562,532.50	55,528,988.00	79,531	الصادرات
Ariyadh Development	696,237,206.50	44,191,972.00	25,222	التعمير
Thim'ar	4,420,491,967.50	69,516,382.00	117,959	ثمار
Shams	5,519,052,007.50	90,822,423.00	131,201	شمس
Fitaihi	2,892,062,141.50	73,481,957.00	62,213	فتيحي
Jarir	174,896,386.25	1,241,142.00	3,447	جرير
Aldrees	2,415,827,737.25	36,423,285.00	55,667	الدريس
SRMG	362,707,612.75	6,613,977.00	12,283	الأبحاث و التسويق
Emaar E .C	983,058,019.75	63,365,846.00	95,398	إعمار
Red Sea	1,446,673,373.25	22,900,580.00	57,911	البحر الأحمر
AlHokair	1,357,554,022.25	27,585,169.00	53,010	الحكير
SPPC	5,182,947,752.50	109,936,113.00	318,998	طباعة وتغليف
kingdom	1,299,222,020.75	104,561,405.00	113,579	المملكة
Total	52,840,152,877.00	1,358,748,484	1,721,271.00	اجمالي القطاع
Electricity Sector	قيمة الاسهم المتداوله Value Traded	الاسهم المتداوله Volume Traded	الصفقات المنفذه Transactions	قطاع الكهرباء
Saudi Electricity	606,518,246.75	53,209,469	18,442	كهرباء السعودية
Total	606,518,246.75	53,209,469	18,442.00	اجمالي القطاع
Telecom. Sector	قيمة الاسهم المتداوله Value Traded	الاسهم المتداوله Volume Traded	الصفقات المنفذه Transactions	قطاع الاتصالات
STC	1,107,360,564.25	17,518,036	17,869	الاتصالات
EtiHAD Etisalat	688,002,603.00	12,403,372	21,597	اتحاد اتصالات
Total	1,795,363,167.25	29,921,408	39,466.00	اجمالي القطاع
Insurance Sector	قيمة الاسهم المتداوله Value Traded	الاسهم المتداوله Volume Traded	الصفقات المنفذه Transactions	قطاع التأمين
NCCI	375,686,804.25	3,355,251	5,127	التعاونية
Malath Insurance	2,577,973,651.00	64,489,458	71,439	ملاذ للتأمين
MEDGULF	2,113,536,902.75	72,893,977	75,937	ميدغلف للتأمين
ALLIANZ SF	1,327,057,799.50	8,859,397	73,771	أليانز إس إف
SALAMA	5,958,530,204.25	66,946,269	112,695	سلامة
Walaa Insurance	4,266,497,606.50	82,177,216	173,079	ولاء للتأمين
Arabian Shield	4,705,051,067.25	82,921,872	143,987	الدرع العربي
SABB Takaful	5,295,334,117.75	38,119,771	150,840	ساب تكافل
SANAD	3,929,657,829.50	76,871,190	201,236	سند
Total	30,549,325,982.75	496,634,401	1,008,111.00	اجمالي القطاع
Agricultural Sector	قيمة الاسهم المتداوله Value Traded	الاسهم المتداوله Volume Traded	الصفقات المنفذه Transactions	قطاع الزراعة
NADEC	1,987,773,019.75	37,047,536	35,217	نادك
Qassim Agriculture	2,034,123,805.75	100,045,578	75,060	القصيم الزراعيه
Hail Agriculture	3,420,166,616.25	101,273,225	100,388	حائل الزراعيه
Tabuk Agriculture	2,764,543,781.50	52,229,013	73,629	تبوك الزراعيه
Saudi Fisheries	5,118,716,128.50	60,787,626	133,669	الأسماك
Eastern Agriculture	4,205,591,058.25	54,552,074	92,120	الشرقية الزراعيه
Jouff Agriculture	3,078,799,342.25	75,161,510	74,151	الجوف الزراعيه
Bishah Agriculture	0.00	0.00	0.00	بيشة الزراعيه
Jazan Development	1,102,914,248.75	52,369,524	37,807	جازان للتنمية
Total	23,712,628,001.00	533,466,086	622,041	اجمالي القطاع
Market	170,759,098,007.00	3,949,322,747	5,084,740.00	اجمالي السوق

Banking Sector	النسبه للاجمالي %toTotal Market	النسبه للقطاع %to Sector	القيمه السوقيه بالريال Market Capitalization	سعر الاغلاق Close Price	عدد الاسهم المصدره Issued Shares	قطاع البنوك
RIBL	2.67	9.56	34,218,750,000	54.75	625,000,000	الرياض
BJAZ	0.85	3.05	10,912,500,000	48.50	225,000,000	الجزيرة
SIBC	1.16	4.15	14,858,608,000	38.00	391,016,000	استثمار
Saudi Hollandi	0.89	3.20	11,443,950,000	43.25	264,600,000	السعودي الهولندي
Saudi Fransi	2.94	10.53	37,687,500,000	67.00	562,500,000	السعودي الفرنسي
SABB	2.69	9.64	34,500,000,000	92.00	375,000,000	ساب
Arab National	2.74	9.82	35,148,750,000	77.25	455,000,000	العربي الوطني
SAMBA	5.48	19.61	70,200,000,000	117.00	600,000,000	سامبا
Al Rajhi	7.82	28.01	100,237,500,000	74.25	1,350,000,000	الراجحي
AL Bilad	0.68	2.43	8,700,000,000	29.00	300,000,000	البلاد
Total	27.92	-	357,907,558,000		5,148,116,000	إجمالي القطاع

Industrial Sector	النسبه للاجمالي %toTotal Market	النسبه للقطاع %to Sector	القيمه السوقيه بالريال Market Capitalization	سعر الاغلاق Close Price	عدد الاسهم المصدره Issued Shares	قطاع الصناعة
SABIC	24.33	64.35	311,875,000,000	124.75	2,500,000,000	سابك
SAFCO	2.13	5.62	27,250,000,000	136.25	200,000,000	سافكو
SARCO	0.10	0.26	1,275,000,000	212.50	6,000,000	المصافي
Ceramic	0.16	0.43	2,068,750,000	82.75	25,000,000	الخزف
SAVOLA Group	1.17	3.09	15,000,000,000	40.00	375,000,000	مجموعة صافولا
Industrialization	0.93	2.45	11,885,501,550	34.00	349,573,575	التصنيع
Pharmaceutical	0.24	0.63	3,060,000,000	51.00	60,000,000	الدوائية
Gas&Industrialization	0.16	0.43	2,081,250,000	27.75	75,000,000	الغاز والتصنيع
Gypsum	0.17	0.44	2,153,333,356	68.00	31,666,667	الجبس
Food	0.07	0.20	960,000,000	48.00	20,000,000	الغذائية
Cables	0.23	0.61	2,964,000,000	39.00	76,000,000	الكابلات
Saudi Advanced	0.11	0.29	1,414,800,000	32.75	43,200,000	المتطورة
Saudi Industrial	0.07	0.17	840,000,000	21.00	40,000,000	صنق
Al Ahsa for Dev.	0.11	0.28	1,350,562,500	31.50	42,875,000	الاحساء للتنمية
Glass	0.08	0.22	1,062,500,000	42.50	25,000,000	زجاج
Amiantit	0.21	0.55	2,685,375,000	23.25	115,500,000	اميانتيت
Alujain	0.13	0.34	1,626,200,000	23.50	69,200,000	اللجين
FIPCO	0.05	0.13	637,656,250	92.75	6,875,000	فييكو
SISCO	0.11	0.29	1,400,000,000	35.00	40,000,000	سيسكو
Pipes	0.15	0.40	1,937,250,000	61.50	31,500,000	انابيب
Nama Chemicals	0.14	0.37	1,816,875,000	23.75	76,500,000	نماء للكيمياويات
Maadaniyah	0.09	0.23	1,116,305,531	68.25	16,356,125	معدنية
Saudi Chemical	0.16	0.42	2,055,300,000	32.50	63,240,000	الكيميائيه السعوديه
Zamil Industrial	0.27	0.70	3,397,500,000	75.50	45,000,000	الزامل للصناعة
SIIG	0.70	1.86	9,000,000,000	40.00	225,000,000	المجموعة السعوديه
Sahara Petrochemical	0.41	1.09	5,296,875,000	28.25	187,500,000	الصحراء للبتروكيمياويات
SADAFCO	0.11	0.30	1,462,500,000	45.00	32,500,000	سدافكو
Almarai	0.80	2.13	10,300,500,000	94.50	109,000,000	المراعي
YANSAB	1.27	3.37	16,312,500,000	29.00	562,500,000	ينساب
SPM	0.13	0.35	1,680,000,000	70.00	24,000,000	صناعة الورق
Sipchem	0.60	1.58	7,650,000,000	38.25	200,000,000	سبكيم العالمية
AL Babtain	0.16	0.42	2,058,750,000	76.25	27,000,000	البابطين
APPC	0.31	0.83	4,029,187,500	28.50	141,375,000	المتقدمة
AlAbdullatif	0.36	0.96	4,647,500,000	71.50	65,000,000	العبداللطيف
Saudi Kayan	1.43	3.79	18,375,000,000	12.25	1,500,000,000	كيان السعوديه
SVCP	0.15	0.40	1,961,250,000	130.75	15,000,000	الفخارية
Total	37.81	-	484,687,221,687		7,422,361,367	إجمالي القطاع

Cement Sector	النسبه للاجمالي %toTotal Market	النسبه للقطاع %to Sector	القيمه السوقيه بالريال Market Capitalization	سعر الاغلاق Close Price	عدد الاسهم المصدره Issued Shares	قطاع الاسمنت
Arab Cement	0.36	7.99	4,665,000,000	77.75	60,000,000	الاسمنت العربية
Yamamah Cement	0.80	17.63	10,293,750,000	76.25	135,000,000	اسمنت اليمامة
Saudi Cement	0.67	14.72	8,593,500,000	84.25	102,000,000	اسمنت السعوديه
Qassim Cement	0.47	10.23	5,973,750,000	132.75	45,000,000	اسمنت القصيم
Southern Cement	0.84	18.46	10,780,000,000	77.00	140,000,000	اسمنت الجنوبه
Yanbu Cement	0.66	14.56	8,505,000,000	81.00	105,000,000	اسمنت ينبع
Eastern Cement	0.52	11.52	6,729,500,000	78.25	86,000,000	اسمنت الشرقية
Tabuk Cement	0.22	4.89	2,857,500,000	31.75	90,000,000	اسمنت تبوك
Total	4.56	-	58,398,000,000		763,000,000	إجمالي القطاع

Services Sector	النسبة للاجمالي %toTotal Market	النسبة للقطاع %to Sector	القيمة السوقية بالريال Market Capitalization	سعر الاغلاق Close Price	عدد الاسهم المصدرة Issued Shares	قطاع الخدمات
Hotels	0.15	1.36	1,937,500,000	38.75	50,000,000	الفنادق
Real Estate	0.36	3.24	4,620,000,000	38.50	120,000,000	العقارية
Shipping	0.41	3.65	5,197,500,000	16.50	315,000,000	النقل البحري
SAPTCO	0.13	1.21	1,718,750,000	13.75	125,000,000	النقل الجماعي
SASCO	0.09	0.77	1,102,500,000	24.50	45,000,000	خدمات السيارات
Anaam Holding	0.15	1.39	1,980,000,000	16.50	120,000,000	أنعام القابضة
Tihama	0.05	0.46	656,250,000	43.75	15,000,000	تهامه للاعلان
Assir	0.34	3.08	4,392,013,893	34.75	126,388,889	عسير
Taiba	0.32	2.92	4,162,500,000	27.75	150,000,000	طبية للاستثمار
Makkah	0.49	4.36	6,221,813,060	37.75	164,816,240	مكة للانشاء
Mubarrad	0.07	0.60	850,500,000	47.25	18,000,000	ميرد
Al Baha	0.06	0.50	712,500,000	47.50	15,000,000	الباحة
Saudi Export	0.05	0.49	704,700,000	65.25	10,800,000	الصادرات
Arriyadh Development	0.12	1.10	1,575,000,000	15.75	100,000,000	التعمير
Thim'ar	0.05	0.48	690,000,000	69.00	10,000,000	ثمار
Shams	0.05	0.47	672,437,500	66.25	10,150,000	شمس
Fitaihi	0.14	1.26	1,790,250,000	46.50	38,500,000	فتيحي
Jarir	0.33	3.00	4,282,500,000	142.75	30,000,000	جرير
Aldrees	0.11	0.96	1,365,000,000	68.25	20,000,000	الدريس
SRMG	0.33	2.97	4,240,000,000	53.00	80,000,000	الأبحاث و التسويق
Emaar E .C	1.03	9.24	13,175,000,000	15.50	850,000,000	إعمار
Red Sea	0.16	1.40	1,995,000,000	66.50	30,000,000	البحر الأحمر
AlHokair	0.26	2.37	3,377,500,000	48.25	70,000,000	الحكير
SPPC	0.21	1.88	2,685,000,000	44.75	60,000,000	طباعة وتغليف
Kingdom	5.65	50.82	72,450,000,000	11.50	6,300,000,000	المملكة
Total	11.12	-	142,554,214,453		8,873,655,129	اجمالي القطاع

Electricity Sector	النسبة للاجمالي %toTotal Market	النسبة للقطاع %to Sector	القيمة السوقية بالريال Market Capitalization	سعر الاغلاق Close Price	عدد الاسهم المصدرة Issued Shares	قطاع الكهرباء
Saudi Electricity	3.74	100.00	47,915,828,873	11.50	4,166,593,815	كهرباء السعودية
Total	3.74	-	47,915,828,873		4,166,593,815	اجمالي القطاع

Telecom. Sector	النسبة للاجمالي %toTotal Market	النسبة للقطاع %to Sector	القيمة السوقية بالريال Market Capitalization	سعر الاغلاق Close Price	عدد الاسهم المصدرة Issued Shares	قطاع الاتصالات
STC	10.22	80.86	131,000,000,000	65.50	2,000,000,000	الاتصالات
EtiHAD Etisalat	2.42	19.14	31,000,000,000	62.00	500,000,000	اتحاد اتصالات
Total	12.64	-	162,000,000,000		2,500,000,000	اجمالي القطاع

Insurance Sector	النسبة للاجمالي %toTotal Market	النسبة للقطاع %to Sector	القيمة السوقية بالريال Market Capitalization	سعر الاغلاق Close Price	عدد الاسهم المصدرة Issued Shares	قطاع التأمين
NCCI	0.47	33.19	6,025,000,000	120.50	50,000,000	التعاونية
Malath Insurance	0.11	7.85	1,425,000,000	47.50	30,000,000	ملاذ للتأمين
MEDGULF	0.20	14.32	2,600,000,000	32.50	80,000,000	ميدغلف للتأمين
ALLIANZ SF	0.12	8.77	1,592,500,000	159.25	10,000,000	الليانز إس إف
SALAMA	0.08	5.43	985,000,000	98.50	10,000,000	سلامة
Walaa Insurance	0.10	6.97	1,265,000,000	63.25	20,000,000	ولاء
Arabian Shield	0.11	7.49	1,360,000,000	68.00	20,000,000	الدرع العربي
SABB Takaful	0.13	9.48	1,720,000,000	172.00	10,000,000	ساب تكافل
SANAD	0.09	6.50	1,180,000,000	59.00	20,000,000	سند
Total	1.42	-	18,152,500,000		250,000,000	اجمالي القطاع

Agricultural Sector	النسبة للاجمالي %toTotal Market	النسبة للقطاع %to Sector	القيمة السوقية بالريال Market Capitalization	سعر الاغلاق Close Price	عدد الاسهم المصدرة Issued Shares	قطاع الزراعة
NADEC	0.18	21.78	2,250,000,000	56.25	40,000,000	نادك
Qassim Agriculture	0.09	10.65	1,100,000,000	22.00	50,000,000	القصيم الزراعيه
Hail Agriculture	0.09	10.67	1,102,500,000	36.75	30,000,000	حائل الزراعيه
Tabuk Agriculture	0.09	10.65	1,100,000,000	55.00	20,000,000	تبوك الزراعيه
Saudi Fisheries	0.14	17.33	1,790,000,000	89.50	20,000,000	الاسماك
Eastern Agriculture	0.05	6.17	637,500,000	85.00	7,500,000	الشرقية الزراعيه
Jouff Agriculture	0.07	8.47	875,000,000	43.75	20,000,000	الجوف الزراعيه
Bishah Agriculture	0.03	3.38	348,750,000	69.75	5,000,000	بيشة الزراعيه
Jazan Development	0.09	10.89	1,125,000,000	22.50	50,000,000	جازان للتنمية
Total	0.81	-	10,328,750,000		242,500,000	اجمالي القطاع

Market	100.00	-	1,281,944,073,012.50	-	29,366,226,311	اجمالي السوق
---------------	---------------	----------	-----------------------------	----------	-----------------------	---------------------

FINANCIAL INDICATORS - July 2007

المؤشرات المالية الرئيسية - يوليو 2007 م

Company	Close Price	Book Value	P/B Value	EPS (SR)	dividend Yield %	P/E Ratio	Issued Shares (mn)	Market Cap. (mn)	Market Cap. (%)	* Dividends	Shareholders' Equity (mn)	Earnings (mn)	الشركة
	سعر الإغلاق	القيمة الدفترية	السعر/القيمة الدفترية	العائد على السهم	مردود الربح الموزع %	السعر للعائد	الأسهم المصدرة (مليون)	القيمة السوقية (مليون)	القيمة السوقية %	الأرباح الموزعة	حقوق المساهمين (مليون)	صافي الربح (مليون)	
RIBL	54.75	18.21	3.01	4.57	5.84	11.98	625.000	34,218.75	2.67	2,000.00	11,378.89	2,856.80	الرياض
BJAZ	48.50	19.22	2.52	5.05	2.06	9.60	225.000	10,912.50	0.85	225.00	4,325.45	1,136.14	الجزيرة
SIBC	38.00	16.49	2.30	2.96	-	12.82	391.016	14,858.61	1.16	-	6,447.84	1,159.18	استثمار
Saudi Hollandi	43.25	17.48	2.47	3.67	1.70	11.80	264.600	11,443.95	0.89	195.05	4,624.96	969.81	السعودي الهولندي
Saudi Fransi	67.00	17.50	3.83	4.87	1.79	13.76	562.500	37,687.50	2.94	675.00	9,843.91	2,739.02	السعودي الفرنسي
SABB	92.00	25.76	3.57	6.62	4.08	13.90	375.000	34,500.00	2.69	1,406.25	9,661.19	2,482.46	ساب
Arab National	77.25	20.33	3.80	5.54	0.92	13.96	455.000	35,148.75	2.74	325.00	9,248.12	2,518.63	العربي الوطني
SAMBA	117.00	26.12	4.48	8.24	2.91	14.19	600.000	70,200.00	5.48	2,040.00	15,669.96	4,946.57	سامبا
Al Rajhi	74.25	16.56	4.48	5.15	0.67	14.42	1,350.000	100,237.50	7.82	675.00	22,361.09	6,950.86	الراجحي
AL Bilad	29.00	10.27	2.82	0.30	-	95.19	300.000	8,700.00	0.68	-	3,081.81	91.40	البلاد
Banking Sector		18.77	3.70	5.02	2.11	13.85	5,148.116	357,907.558	27.92	7,541.30	96,643.21	25,850.87	قطاع البنوك
SABIC	124.75	31.76	3.93	9.73	3.21	12.82	2,500.000	311,875.00	24.33	10,000.00	79,393.47	24,330.48	سابك
SAFCO	136.25	24.97	5.46	7.18	4.04	18.98	200.000	27,250.00	2.13	1,100.00	4,994.23	1,435.98	سافكو
SARCO	212.50	55.08	3.86	1.79	-	118.77	6.000	1,275.00	0.10	-	330.48	10.74	المصافي
Ceramic	82.75	21.61	3.83	4.16	3.02	19.89	25.000	2,068.75	0.16	62.50	540.21	104.02	الغزف
SAVOLA Group	40.00	17.52	2.28	4.45	2.50	8.99	375.000	15,000.00	1.17	375.00	6,568.93	1,668.04	مجموعة صافولا
Industrialization	34.00	16.30	2.09	2.17	1.96	15.69	349.574	11,885.52	0.93	233.05	5,697.83	757.59	التصنيع
Pharmaceutical	51.00	33.08	1.54	1.84	1.96	27.72	60.000	3,060.00	0.24	60.00	1,985.08	110.37	الدوائية
Gas&Industrialization	27.75	13.07	2.12	1.56	3.60	17.76	75.000	2,081.25	0.16	75.00	980.52	117.20	الغاز والتصنيع
Gypsum	68.00	14.87	4.57	3.73	3.31	18.21	31.667	2,153.33	0.17	71.25	470.94	118.22	الجبس
Food	48.00	7.90	6.07	0.92	-	52.16	20.000	960.00	0.07	-	158.07	18.41	الغذائية
Cables	39.00	12.51	3.12	2.86	-	13.64	76.000	2,964.00	0.23	-	951.05	217.33	الكابلات
Saudi Advanced	32.75	17.77	1.84	0.14	-	227.28	43.200	1,414.80	0.11	-	767.76	6.23	المنظورة
Saudi Industrial	21.00	5.15	4.08	-0.44	-	(M) 1.00	40.000	840.00	0.07	-	206.13	-17.62	صدق
Al Ahsa for Dev.	31.50	10.43	3.02	0.43	-	73.72	42.875	1,350.56	0.11	-	446.99	18.32	الإحساء للتنمية
Glass	42.50	14.47	2.94	0.95	1.88	44.68	25.000	1,062.50	0.08	20.00	361.82	23.78	زجاج
Amiantit	23.25	10.79	2.15	0.44	-	52.46	115.500	2,685.38	0.21	-	1,246.31	51.19	اميانيت
Alujain	23.50	15.82	1.49	-0.07	-	(M) 1.00	69.200	1,626.20	0.13	-	1,094.95	-4.58	الجبين
FIPCO	92.75	12.66	7.33	1.98	1.29	46.78	6.875	637.66	0.05	8.25	87.01	13.63	فيبيكو
SISCO	35.00	10.81	3.24	0.18	-	196.41	40.000	1,400.00	0.11	-	432.56	7.13	سيسكو
Pipes	61.50	18.50	3.32	3.19	-	19.28	31.500	1,937.25	0.15	-	582.82	100.47	أنابيب
Nama Chemicals	23.75	10.53	2.26	0.42	-	56.04	76.500	1,816.88	0.14	-	805.59	32.42	نماء للكيمياويات
Maadaniyah	68.25	19.03	3.59	1.97	-	34.64	16.356	1,116.31	0.09	-	311.33	32.23	معدنية
Saudi Chemical	32.50	13.63	2.38	2.66	3.08	12.20	63.240	2,055.30	0.16	63.24	862.00	168.48	الكيميائية السعودية
Zamil Industrial	75.50	17.20	4.39	4.39	1.99	17.22	45.000	3,397.50	0.27	67.50	774.11	197.35	الزامل للصناعة
SIIG	40.00	12.81	3.12	2.36	2.50	16.95	225.000	9,000.00	0.70	225.00	2,883.28	531.13	المجموعة السعودية
Sahara Petrochemical	28.25	12.66	2.23	0.10	-	282.88	187.500	5,296.88	0.41	-	2,373.47	18.73	الصحراء للبتر وكيمياويات
SADAFCO	45.00	14.49	3.10	1.45	2.22	30.96	32.500	1,462.50	0.11	32.50	471.07	47.25	سدا فكو
Almarai	94.50	24.63	3.84	4.96	1.94	19.04	109.000	10,300.50	0.80	200.00	2,684.15	541.02	المراعي
YANSAB	29.00	10.20	2.84	0.10	-	291.20	562.500	16,312.50	1.27	-	5,738.82	56.02	ينساب
SPM	70.00	14.17	4.94	3.11	0.71	22.54	24.000	1,680.00	0.13	12.00	340.02	74.54	صناعة الورق
Sipchem	38.25	15.72	2.43	2.52	-	15.17	200.000	7,650.00	0.60	-	3,144.85	504.15	سيكيم العالمية
AL Babtain	76.25	13.88	5.50	3.53	2.23	21.58	27.000	2,058.75	0.16	45.90	374.65	95.40	البايطين
APPC	28.50	10.03	2.84	0.02	-	1303.10	141.375	4,029.19	0.31	-	1,417.67	3.09	المتقدمة
AlAbdullatif	71.50	15.46	4.62	2.94	-	24.33	65.000	4,647.50	0.36	-	1,004.95	191.00	العبد اللطيف
Saudi Kayan	12.25	-	-	-	-	-	1,500.000	18,375.00	1.43	-	-	-	كيان السعودية
SVCP	130.75	11.83	11.05	3.52	-	37.12	15.000	1,961.25	0.15	-	177.52	52.83	الفخارية
Industrial Sector		17.60	3.71	4.26	2.61	15.32	7,422.362	484,687.236	37.81	12,651.19	130,660.62	31,632.52	قطاع الصناعة
Arab Cement	77.75	27.70	2.81	5.61	5.14	13.85	60.000	4,665.00	0.36	240.00	1,661.99	336.86	الاسمنت العربية
Yamamah Cement	76.25	17.50	4.36	4.69	2.62	16.25	135.000	10,293.75	0.80	270.00	2,362.26	633.61	اسمنت اليمامة
Saudi Cement	84.25	23.63	3.56	6.55	4.27	12.85	102.000	8,593.50	0.67	367.20	2,410.66	668.61	اسمنت السعودية
Qassim Cement	132.75	27.13	4.89	8.72	3.47	15.23	45.000	5,973.75	0.47	207.00	1,221.01	392.34	اسمنت القصيم
Southern Cement	77.00	16.23	4.74	4.66	5.19	16.52	140.000	10,780.00	0.84	560.00	2,271.97	652.48	اسمنت الجنوبية
Yanbu Cement	81.00	19.50	4.15	5.79	5.56	13.98	105.000	8,505.00	0.66	472.50	2,047.23	608.42	اسمنت ينبع
Eastern Cement	78.25	20.77	3.77	6.12	5.11	12.79	86.000	6,729.50	0.52	344.00	1,786.62	526.01	اسمنت الشرقية
Tabuk Cement	31.75	12.86	2.47	2.42	-	13.13	90.000	2,857.50	0.22	-	1,157.44	217.62	اسمنت تبوك
Cement Sector		19.55	3.91	5.29	4.21	14.47	763.000	58,398.00	4.56	2,460.70	14,919.18	4,035.95	قطاع الاسمنت

Company	Close Price	Book Value	P/B Value	EPS (SR)	dividend Yield %	P/E Ratio	Issued Shares (mn)	Market Cap. (mn)	Market Cap. (%)	* Dividends	Shareholders' Equity (mn)	Earnings (mn)	الشركة
	سعر الإغلاق	القيمة الدفترية	السعر/القيمة الدفترية	العائد على السهم	مردود الربح الموزع %	السعر للعائد	الأسهم المصدره (مليون)	القيمة السوقية (مليون)	القيمة السوقية %	الأرباح الموزعة	حقوق المساهمين (مليون)	صافي الربح (مليون)	
Hotels	38.75	15.38	2.52	1.04	1.42	37.36	50.000	1,937.50	0.15	27.50	769.25	51.86	الفنادق
Real Estate	38.50	24.74	1.56	1.02	1.95	37.90	120.000	4,620.00	0.36	90.00	2,968.92	121.89	العقارية
Shipping	16.50	14.08	1.17	1.27	4.33	12.99	315.000	5,197.50	0.41	225.00	4,434.52	399.99	النقل البحري
SAPTCO	13.75	11.03	1.25	0.34	4.07	40.64	125.000	1,718.75	0.13	70.00	1,379.26	42.30	النقل الجماعي
SASCO	24.50	8.60	2.85	-0.58	-	(M) (س)	45.000	1,102.50	0.09	-	387.08	-26.23	خدمات السيارات
Anaam Holding	16.50	0.86	19.08	-2.31	-	(M) (س)	120.000	1,980.00	0.15	-	103.76	-276.77	أنعام القابضة
Tihama	43.75	14.33	3.05	1.33	1.71	32.96	15.000	656.25	0.05	11.25	214.94	19.91	تهامه للإعلان
Assir	34.75	24.34	1.43	2.13	-	16.31	126.389	4,392.02	0.34	-	3,076.72	269.21	عسير
Taiba	27.75	18.49	1.50	0.79	3.55	34.94	150.000	4,162.50	0.32	147.64	2,773.21	119.13	طبية للاستثمار
Makkah	37.75	19.16	1.97	1.05	3.18	35.99	164.816	6,221.81	0.49	197.78	3,157.43	172.86	مكة للانتشاء
Mubarrad	47.25	8.56	5.52	-0.55	-	(M) (س)	18.000	850.50	0.07	-	154.12	-9.97	ميرد
Al Baha	47.50	6.59	7.21	-0.30	-	(M) (س)	15.000	712.50	0.06	-	98.89	-4.57	الباحة
Saudi Export	65.25	9.60	6.80	0.09	1.02	753.69	10.800	704.70	0.05	7.20	103.63	0.94	الصادرات
Arriyadh Development	15.75	13.39	1.18	0.65	3.17	24.07	100.000	1,575.00	0.12	50.00	1,339.35	65.44	التعمير
Thim'ar	69.00	8.66	7.96	-0.95	-	(M) (س)	10.000	690.00	0.05	-	86.65	-9.51	تمار
Shams	66.25	7.17	9.24	-0.42	-	(M) (س)	10.150	672.44	0.05	-	72.75	-4.22	شمس
Fitaihi	46.50	16.14	2.88	0.18	-	254.41	38.500	1,790.25	0.14	-	621.30	7.04	فتيحي
Jarir	142.75	19.58	7.29	8.59	4.20	16.62	30.000	4,282.50	0.33	180.00	587.29	257.75	جرير
Aldrees	68.25	13.78	4.95	2.40	-	28.49	20.000	1,365.00	0.11	-	275.53	47.91	الدريس
SRMG	53.00	16.54	3.20	4.97	3.77	10.67	80.000	4,240.00	0.33	160.00	1,323.05	397.38	الأبحاث و التسويق
Emaar E. C	15.50	9.94	1.56	-0.02	-	(M) (س)	850.000	13,175.00	1.03	-	8,446.90	-15.83	إعمار
Red Sea	66.50	15.40	4.32	3.77	2.26	17.64	30.000	1,995.00	0.16	45.00	461.99	113.12	البحر الأحمر
AlHokair	48.25	11.50	4.19	3.68	-	13.13	70.000	3,377.50	0.26	-	805.14	257.26	الحكير
SPPC	44.75	10.32	4.34	1.91	-	23.39	60.000	2,685.00	0.21	-	618.91	114.81	طباعة وتغليف
Kingdom	11.50	10.42	1.10	0.15	-	74.87	6,300.000	72,450.00	5.65	-	65,659.61	967.63	المملكة
Services Sector		11.26	1.43	0.35	0.85	46.29	8,873.655	142,554.22	11.12	1,211.37	99,920.17	3,079.33	قطاع الخدمات
Saudi Electricity	11.50	11.26	1.02	0.36	6.09	32.26	4,166.594	47,915.83	3.74	2,916.62	46,931.66	1,485.46	كهرباء السعودية
Electricity Sector		11.26	1.02	0.36	6.09	32.26	4,166.594	47,915.83	3.74	2,916.62	46,931.66	1,485.46	قطاع الكهرباء
STC	65.50	17.24	3.80	5.91	8.78	11.09	2,000.000	131,000.00	10.22	11,500.00	34,479.61	11,813.33	الاتصالات
EtiHAD Etisalat	62.00	10.17	6.09	2.20	-	28.15	500.000	31,000.00	2.42	-	5,087.43	1,101.20	اتحاد اتصالات
Telecom. Sector		15.83	4.09	5.17	7.10	12.54	2,500.000	162,000.00	12.64	11,500.00	39,567.04	12,914.52	قطاع الاتصالات
NCCI	120.50	31.52	3.82	11.84	8.30	10.18	50.000	6,025.00	0.47	500.00	1,575.78	591.83	التعاونية
Malath Insurance	47.50	9.64	4.93	-	-	-	30.000	1,425.00	0.11	-	289.10	-	ملاذ للتأمين
MEDGULF	32.50	-	-	-	-	-	80.000	2,600.00	0.20	-	-	-	ميدغلف للتأمين
ALLIANZE SF	159.25	-	-	-	-	-	10.000	1,592.50	0.12	-	-	-	أليانز إس إف
SALAMA	98.50	-	-	-	-	-	10.000	985.00	0.08	-	-	-	سلامة
Walaa Insurance	63.25	-	-	-	-	-	20.000	1,265.00	0.10	-	-	-	ولاء للتأمين
Arabian Shield	68.00	-	-	-	-	-	20.000	1,360.00	0.11	-	-	-	الدرع العربي
SABB Takaful	172.00	-	-	-	-	-	10.000	1,720.00	0.13	-	-	-	ساب تكافل
SANAD	59.00	-	-	-	-	-	20.000	1,180.00	0.09	-	-	-	سناد
Insurance Sector		7.46	9.73	2.37	2.75	30.67	250.000	18,152.50	1.42	500.00	1,864.88	591.83	قطاع التأمين
NADEC	56.25	24.21	2.32	1.73	2.67	32.46	40.000	2,250.00	0.18	60.00	968.23	69.33	نادك
Qassim Agriculture	22.00	8.10	2.72	-0.75	-	(M) (س)	50.000	1,100.00	0.09	-	405.07	-37.67	القصيم الزراعيه
Hail Agriculture	36.75	14.46	2.54	1.18	1.36	31.03	30.000	1,102.50	0.09	15.00	433.69	35.53	حائل الزراعيه
Tabuk Agriculture	55.00	19.17	2.87	1.32	1.82	41.52	20.000	1,100.00	0.09	20.00	383.40	26.50	تبوك الزراعيه
Saudi Fisheries	89.50	10.24	8.74	-1.32	-	(M) (س)	20.000	1,790.00	0.14	-	204.77	-26.32	الأسماك
Eastern Agriculture	85.00	14.72	5.77	-0.25	-	(M) (س)	7.500	637.50	0.05	-	110.40	-1.91	الشرقية الزراعيه
Jouff Agriculture	43.75	19.54	2.24	2.40	-	18.20	20.000	875.00	0.07	-	390.79	48.08	الجوف الزراعيه
Bishah Agriculture	69.75	11.298	6.17	-7.401	-	(M) (س)	5.000	348.75	0.03	-	56.49	-37.01	بيشة الزراعيه
Jazan Development	22.50	15.28	1.47	0.71	4.44	31.78	50.000	1,125.00	0.09	50.00	763.88	35.40	جازان للتنمية
Agricultural Sector		15.33	2.78	0.46	1.40	92.28	242.500	10,328.75	0.81	145.00	3,716.72	111.93	قطاع الزراعة
Market		14.79	2.95	2.71	3.04	16.08	29,366.227	1,281,944.09	100.00	38,926.18	434,223.48	79,702.41	اجمالي السوق

جميع البيانات والمؤشرات المالية تم اعدادها وفقا للنتائج المالية للشركات عن آخر اربعة ارباع (الربع الثاني 2007 م كأخر ربع).

All financial information and indicators are based on the corporate results for the recent 4 quarters (Q 2 - 2007 as latest).

M: Minus ratio, due to company losses (Recent 4 quarters).

* Cash dividends for the year 2006.

من : المؤشر سالب، لان الشركة سجلت خسائر وفقا للبيانات المالية لأخر اربعة ارباع.

* الأرباح الموزعة للعام 2006 م.

With reference to CMA decisions, Bishah Agricultural Development Co. & Anaam International Holding Group Company

بناء على قرارات هيئة السوق المالية تم تعليق تداول شركة بيشة للتنمية الزراعية وشركة مجموعة انعام الدولية القابضة

were suspended from trading starting from 13/1/2007 and 20/1/2007 respectively.

ابتداءً من 13/1/2007 و 20/1/2007 على التوالي.